

ПРОЕКТАНТСКА И РЕАЛИЗАТОРСКА ДЕЙНОСТ DESIGN AND IMPLEMENTATION ACTIVITY



Ковачев, А. Дипломен проект: Експериментален жилищен район на стръмен терен в гр. Варна, България. Московски архитектурен институт, Москва, 1980

Kovachev, A. Diploma project. Experimental Residential Area on Steep Terrain in the City of Varna, Bulgaria. Moscow Architectural Institute, Moscow, 1980

ТЕРИТОРИАЛНО УСТРОЙСТВО, ГРАДОУСТРОЙСТВО, АРХИТЕКТУРА, ЛАНДШАФТ

ТЕРИТОРИАЛНО – УСТРОЙСТВЕНИ СХЕМИ
ОБЩИ И ПОДРОБНИ УСТРОЙСТВЕНИ ПЛАНОВЕ
ИНВЕСТИЦИОННИ АРХИТЕКТУРНИ ПРОЕКТИ И РЕАЛИЗАЦИИ
ИНВЕСТИЦИОННИ ПАРКОУСТРОЙСТВЕНИ ПРОЕКТИ И РЕАЛИЗАЦИИ

SPATIAL PLANNING, URBAN PLANNING, ARCHITECTURE, LANDSCAPE

SPATIAL PLANNING SCHEMES
GENERAL AND DETAILED FACILITY PLANS
INVESTMENT ARCHITECTURAL PROJECTS AND IMPLEMENTATIONS
INVESTMENT PARK DEVELOPMENT PROJECTS AND IMPLEMENTATIONS

Арх. АТАНАС КОВАЧЕВ / Arch. ATANAS KOVACHEV



Убеден съм, че АРХИТЕКТУРАТА може и трябва да възпитава:

- **респект към историческото развитие на човешката цивилизация и ролята на творците създали изключителни материални и духовни ценности в продължение на хилядолетия;**
- **уважение към съвременното развитие на средата за обитаване, труд и отдих на нашата малка, но приказно красива планета ЗЕМЯ;**
- **любов към красотата в заобикалящия ни свят;**
- **стремеж към устойчиво развитие за да предадем сътвореното на следващите поколения, защото ако перефразираме една известна мисъл: „ние не сме получили това, което имаме в наследство от нашите деди и бащи, ние просто сме го взели назаем от нашите деца и внуци и трябва да го съхраним и предадем за бъдещето...“**

Арх. Атанас Ковачев

I am convinced that ARCHITECTURE can and should educate:

- **respect for the historical development of human civilization and the role of creators who have brought about exceptional material and values over millennia;**
- **respect for the contemporary development of the living, work, recreation and public service environment on our small, but fabulously beautiful planet EARTH;**
- **love for beauty in the world around us;**
- **strive for sustainable development in order to pass on what has been created to the next generations, because if we paraphrase a well-known thought: ‘we did not receive what we have as an inheritance from our ancestors and parents, we borrowed it from our children and grandchildren and we must preserve it and pass it on for the future...’**

Arch. Atanas Kovachev

ТВОРЧЕСКА БИОГРАФИЯ. ЖИВОТ В ДАТИ. НАУЧНА, ПРОЕКТАНТСКА И ЕКСПЕРТНА ДЕЙНОСТ В ЧИСЛА CREATIVE BIOGRAPHY. LIFE IN DATES. SCIENTIFIC, DESIGN AND EXPERT ACTIVITY IN NUMBERS

АТАНАС КОВАЧЕВ

- Роден на 28 април 1954 г. в гр. Карнобат, България, Европа.

ОБРАЗОВАНИЕ

- Завършва средно образование в Политехническа гимназия „Васил Левски“ в гр. Карнобат с пълно отличие (1972).
- Приет за студент в специалност „Архитектура“ в Архитектурния факултет на Висшия инженерно – строителен институт, София (1972) (понастоящем – Университет по архитектура, строителство и геодезия).
- Отбива редовна военна служба в поделение на военно – въздушните сили на България (1972 – 1974).
- Утвърден за студент в Московския архитектурен институт, Москва, Русия (1974).
- Награден със „Златна значка“ на Министерството на просветата (България) за „Отлично учение“ след семестриално завършване (1979)
- Завършва висше образование, специалност „Архитектура“, степен „Магистър“ в Московския архитектурен институт (Държавна академия), Москва, Русия с отличие и „Специална Диплома“ за високи постижения (1980).
- Дипломира се с проект на тема: „Експериментален жилищен район на стръмен терен в гр. Варна, България“, отличен с ПЪРВА НАГРАДА за 1980 г. на Всесъюзния конкурс на дипломни проекти в бившия СССР.
- След конкурс в България приет за аспирант (докторант) в Московския архитектурен институт, Москва, Русия (1980). Защищава дисертационен труд (1984).

СПЕЦИАЛИЗАЦИИ

- „Ландшафтна архитектура“ във Факултета по „Горско стопанство“ на Белградския университет, Белград, Сърбия (1986).
- „Териториално планиране“ и „Урбанизъм“ в Архитектурния факултет на Римския университет „Сапиенца“, Рим, Италия (1987).
- „Урбанизъм“ и „Градска екология“ във Факултета по „Градоустройство“ на Московския архитектурен институт, Москва, Русия (1990, 1991, 2003).
- „Ландшафтна архитектура“ в Московския лесотехнически институт (понастоящем – Университет за гората), Москва, Русия (1996).

НАУЧНИ СТЕПЕНИ по Закона за научните степени и научните звания – действал до 2010 г.

- Научна степен „Кандидат на архитектурните науки“ (1984) (понастоящем – образователна и научна степен „Доктор“).
- Научна степен „Доктор на архитектурните науки“ (2005).

НАУЧНИ ЗВАНИЯ по Закона за научните степени и научните звания – действал до 2010 г. (понастоящем – академични длъжности)

- Научен сътрудник в Научната дирекция на Комплексния научно – изследователски и проектантски институт по архитектура и типизация „Главпроект“ при Министерството на строителството и архитектурата, София (1984 – 1985).
- Асистент (1985) по „Градоустройство и териториално устройство“ във Висшия лесотехнически институт/Лесотехнически университет.
- Старши асистент (1986). Главен асистент (1986).
- Доцент (1990). Професор (2002).

ATANAS KOVACHEV

- Born on 28th April 1954, in the town of Karnobat, Bulgaria, Europe.

EDUCATION

- Graduated secondary education at ‘Vasil Levski’ Polytechnic High School in the town of Karnobat with full honors (1972).
- Admitted as a student under the ‘Architecture’ specialty at the Faculty of Architecture of the Higher Engineering and Construction Institute, Sofia (1972) (currently – University of Architecture, Civil Engineering and Geodesy).
- Completed regular military service in a unit of the Bulgarian Air Force (1972-1974).
- Admitted as a student at the Moscow Institute of Architecture, Moscow, Russia (1974).
- Awarded a ‘Gold Badge’ for ‘Student Excellency’ of the Ministry of Education (Bulgaria) after semester completion.
- Graduated higher education, majoring in Architecture, Master’s degree at the Moscow Institute of Architecture, Moscow, Russia with honors and a ‘Special Diploma’ for excellence (1980).
- Graduated with a project on the topic: ‘Experimental Residential Area on Steep Terrain in the City of Varna, Bulgaria’, awarded FIRST PRIZE for 1980 at the All-Union Competition of Diploma Projects in the former USSR.
- After a competition in Bulgaria, he was accepted as a graduate student (doctoral student) at the Moscow Institute of Architecture, Moscow, Russia (1980). He defended his thesis in 1984.

SPECIALIZATIONS

- ‘Landscape Architecture’ at the Faculty of Forestry, University of Belgrade, Belgrade, Serbia (1986).
- ‘Territorial Planning’ and ‘Urbanism’ at the Faculty of Architecture of the University of Rome ‘Sapienza’, Rome, Italy (1987).
- ‘Urbanism’ and ‘Urban Ecology’ at the Faculty of ‘Urban Planning’ of the Moscow Institute of Architecture, Moscow, Russia (1990, 1991, 2003).
- ‘Landscape Architecture’ at the Moscow Forestry Institute (now Forestry University), Moscow, Russia (1996).

SCIENTIFIC DEGREES under the Law on Scientific Degrees and Scientific Titles – in force until 2010.

- Scientific degree ‘Candidate of architectural sciences’ (1984) (currently - educational and scientific degree ‘Doctor’).
- Scientific degree ‘Doctor of Architectural Sciences’ (2005).

SCIENTIFIC TITLES according to the Law on Scientific Degrees and Scientific Titles – in force until 2010 (currently – academic positions)

- Scientific associate in the Scientific Directorate of the Complex Scientific Research and Design Institute for Architecture and Typing ‘Glavproekt’ at the Ministry of Construction and Architecture, Sofia (1984 - 1985).
- Assistant (1985) in ‘Urban Planning and Territorial Planning’ at the Higher Forestry Institute/Forestry University.
- Senior Assistant (1986). Principal Assistant (1986).
- Associate Professor (1990). Professor (2002).

ТВОРЧЕСКА БИОГРАФИЯ. ЖИВОТ В ДАТИ. НАУЧНА, ПРОЕКТАНТСКА И ЕКСПЕРТНА ДЕЙНОСТ В ЧИСЛА CREATIVE BIOGRAPHY. LIFE IN DATES. SCIENTIFIC, DESIGN AND EXPERT ACTIVITY IN NUMBERS

ДРУГИ НАУЧНИ ЗВАНИЯ

- Член-кореспондент на Българската академия на науките (2008).
- Чуждестранен член на Руската академия на архитектурата и строителните науки (2010).
- Професор на Международната академия на архитектурата, София, България (2009).
- Професор на Международната академия на архитектурата, Отделение в Москва, Русия (2011).

НАУЧНО – ИЗСЛЕДОВАТЕЛСКА ДЕЙНОСТ

Научно – изследователските разработки на автора са в областите на историята и теорията на:

- Архитектурата;
 - Градоустройството;
 - Териториалното устройство;
 - Ландшафтната архитектура и Паркоустройството;
 - Зелените системи на населените места и извънселищните територии;
 - Архитектурата на жилищните, обществените и производствените сгради и комплекси;
 - Градската екология и екологичните проблеми на населените места; Устойчивото развитие на териториите. Културно-историческото наследство.
- В посочените области са публикациите, проектите и реализациите на автора.

ПУБЛИКАЦИОННАТА ДЕЙНОСТ

- **31 Монографии, Учебници, Речници и Справочници** издадени в България и чужбина от които: 7 Монографии (самостоятелни); 12 Монографии (в съавторство); 8 Учебника (самостоятелни); 1 Речник (в съавторство); 3. Справочника (в съавторство).
- над **160 научни студии и статии** в специализирани архитектурни, инженерни, ландшафтни, екологични, икономически и др. списания и Сборници с трудове от международни и национални научни конференции у нас и в чужбина на български, руски, английски, френски, немски и сръбски езици.
- над **110 научно – информационни студии и статии**.
- над **100 научни доклада** на национални и международни конференции (част от тях – пленарни доклади).

ЦИТИРАНИЯ

Цитатите на научни трудове, проекти и реализации на автора у нас и в чужбина са повече от **800**.

РЪКОВОДСТВО НА ДОКТОРАНТИ. Научен ръководител (от 2005 г. до сега) на:

- **19 докторанти**, от които в: Лесотехнически университет, София (6 докторанти), Варненски свободен университет „Черноризец Храбър“, Варна (11 докторанти), Икономически университет, Варна (1 докторант) и Университет (АО „Международная образовательная корпорация“), Алма Ата (Казахстан) (1 докторант).
- От тях – **4-ма чуждестранни докторанти** от: Република Северна Македония, Турция, Израел, Казахстан.
- **15 докторанти** са защитили дисертационните си трудове.
- **4-ма докторанти** са отчислени с право на защита.
- **4-ма докторанти** са хабилитирани учени – „доценти“ и „професори“ у нас и в чужбина.

OTHER SCIENTIFIC TITLES

- Corresponding member of the Bulgarian Academy of Sciences (2008).
- Foreign member of the Russian Academy of Architecture and Construction Sciences (2010).
- Professor at the International Academy of Architecture, Sofia, Bulgaria (2009).
- Professor of the International Academy of Architecture, Department in Moscow, Russia (2011).

RESEARCH ACTIVITY

The author's research works are in the fields of history and theory of:

- Architecture;
- Urban planning;
- Spatial planning;
- Landscape architecture and park planning;
- The green systems of settlements and non-settlement territories;
- The architecture of residential, public and industrial buildings and complexes;
- Urban ecology and ecological problems of settlements; The sustainable development of territories. Cultural and historical heritage.

The author's publications, projects and implementations are within the indicated fields.

PUBLICATION ACTIVITY

- **31 Monographs, Textbooks, Dictionaries and Reference Books** published in Bulgaria and abroad, of which: 7 Monographs (independent); 12 Monographs (co-written); 8 Textbooks (independent); 1 Dictionary (co-written); 3. Reference book (co-written).
- over **160 research studies and articles** in specialized architectural, engineering, landscape, environmental, economic and other magazines and Journals of international and national scientific conferences at home and abroad in Bulgarian, Russian, English, French, German and Serbian.
- over **110 informative studies and articles**.
- over **100 research reports** at national and international conferences (some of them - plenary reports).

QUOTATIONS

There are more than **800** citations of researches, projects and implementations at home and abroad

GUIDE TO DOCTORAL STUDENTS. Research supervisor (from 2005 until now) of:

- **19 doctoral students**, of which: University of Forestry, Sofia (6 doctoral students), Varna Free University 'Chernorizets Hrabar', Varna (11 doctoral students), University of Economics, Varna (1 doctoral student) and University (JSC 'International Educational Corporation'), Alma Ata (Kazakhstan) (1 doctoral student).
- Of them – **4 foreign doctoral students** from: the Republic of North Macedonia, Turkey, Israel, Kazakhstan.
- **15 doctoral students** have defended their dissertations.
- **4 doctoral students** were expelled with the right to defense.
- **4 doctoral students** are qualified researchers – 'associate professors' and 'professors' at home and abroad.

ТВОРЧЕСКА БИОГРАФИЯ. ЖИВОТ В ДАТИ. НАУЧНА, ПРОЕКТАНТСКА И ЕКСПЕРТНА ДЕЙНОСТ В ЧИСЛА CREATIVE BIOGRAPHY. LIFE IN DATES. SCIENTIFIC, DESIGN AND EXPERT ACTIVITY IN NUMBERS

РЕЦЕНЗИИ И СТАНОВИЩА В СПЕЦИАЛИЗИРАНИ НАУЧНИ СЪВЕТИ И В НАУЧНИ ЖУРИТА. Дейността по защита на рецензии и становища в Специализирани научни съвети и в Научни журита включва:

- Разработил и защитил **7 рецензии** по „Закона за научните степени и научните звания“, действал до 2010 г. (2002 – 2010).
- Разработил и защитил **126 рецензии и становища (90 рецензии и 36 становища)** по „Закона за развитието на академичния състав“ (от 2010 до сега).
- Общият брой Рецензии и Становища по двата Закона е **133** (от 2002 до сега) и продължава да расте.

УЧЕБНА ДЕЙНОСТ. От 1985 г. до сега преподава в:

- Лесотехнически университет, София (1985 – 2022).
- Варненски свободен университет „Черноризец Храбър“, Варна (от 2014 до сега).
- Висш институт за архитектура и строителство, София (1985 – 1987) (понастоящем – Университет по архитектура, строителство и геодезия).
- Нов български университет, София (1999 – 2002).

РЪКОВОДСТВО НА ДИПЛОМАНТИ. Ръководител (от 1986 г. до сега) на:

- **111 дипломанти**, защитили дипломните си проекти в: Катедра „Ландшафтна архитектура“ в Лесотехническия университет, София (от 1986 до сега) и Катедра „Архитектура и урбанистика“ във Варненския свободен университет „Черноризец Храбър“, Варна (от 2014 до сега).

ПРОЕКТАНТСКО – РЕАЛИЗАТОРСКА ДЕЙНОСТ

- Основател и управител на ЕТ Атанас Ковачев „Архитектура и Екология“ (1990 – 2007). Основател и управител на Архитектурно студио „Ковачев Архитекти“ ЕООД (от 2008 до сега).
- Проектант с пълна проектантска правоспособност от Камарата на архитектите в България.
- Самостоятелно или като ръководител на колективи разработва над **170 устройствени схеми, планове и инвестиционни проекти**, повечето от които са реализирани, а над половината са спечелени в конкурси (от 1980 до сега).
- **Териториално – устройствени схеми:** Районна устройствена схема на пет общини с център – Община Пловдив;
- **Градоустройствени (устройствени) планове:** Общи устройствени планове на много големи, големи, средни и малки градове, и техните общини: София, Пловдив, Варна, Бургас, Кърджали, Плевен, Свищов, Правец, Шабла, Пирдоп, Чирпан и още над 10 общини. Ръководител на колективи, разработили „Урбанизирани територии“, „Зелена система“, „Културно – историческо наследство“ и Система „Отдых и Спорт“ във всички фази и етапи на Общите устройствени планове. **Подробни устройствени планове – планове за регулация и застрояване** за: реструктуриране на жилищни комплекси - ж.к. „Младост“ – 2 и „Младост“ – 3 в София, ж.к. „Зорница“ в гр. Бургас, ж.к. „Еленово“ в Благоевград и др.; АЕЦ „Козлодуй“; Централна градска част на Велико Търново; „Данов хълм“ в Пловдив; „Северен парк – разширение“ и Парк „Борисова градина“ в София; Парк „Св. Врач“ в Сандански и др. **Подробни устройствени планове – работни устройствени планове** за селищни структури в София, Варна и Велико Търново.
- **Мастерпланове:** Защитени местности „Дуранкулашко езеро“ и „Шабленско езеро“.

PREVIEWS AND OPINIONS IN SPECIALIZED RESEARCH COUNCILS AND IN SCIENTIFIC JURIES. The protection activity of reviews and opinions in Specialized Research Councils and in Scientific Juries includes:

- Drafted and defended **7 reviews** under the ‘Law on Scientific Degrees and Scientific Titles’, in force until 2010 (2002 – 2010).
- Drafted and defended **126 reviews and opinions (90 reviews and 36 opinions)** under the ‘Law on the Development of Academic Staff’ (from 2010 until now).
- the total number of Reviews and Opinions under the two Laws is 133 (from 2002 until now) and continues to grow.

ACADEMIC ACTIVITY. From 1985 until now he has taught in:

- University of Forestry, Sofia (1985 – 2022).
- Varna Free University ‘Chernorizets Hrabar’, Varna (from 2014 until now).
- Higher Institute of Architecture and Construction, Sofia (1985 – 1987) (currently – University of Architecture, Civil Engineering and Geodesy).
- New Bulgarian University, Sofia (1999 – 2002).

GUIDE TO GRADUATES. Supervisor (from 1986 until now) of:

- **112 graduates** who defended their diploma projects in: Department of ‘Landscape Architecture’ at the University of Forestry, Sofia (from 1986 until now) and Department of ‘Architecture and Urban Studies’ at the Varna Free University ‘Chernorizets Hrabar’, Varna (from 2014 until now).

DESIGN-IMPLEMENTATION ACTIVITY

- Founder and manager of ET Atanas Kovachev ‘Architecture and Ecology’ (1990 – 2007). Founder and manager of Architectural Studio ‘Kovachev Architects’ Ltd. (from 2008 until now).
- Designer with full design license from the Chamber of Architects in Bulgaria.
- Independently or as a team leader, he developed over **170 spatial schemes, plans and investment projects**, most of which were implemented, and over half of which were won in competitions (from 1980 until now).
- **Spatial planning schemes:** Regional zoning scheme of five municipalities with center – Municipality of Plovdiv;
- **Urban plans: General development plans** of many large, large, medium and small cities and their municipalities: Sofia, Plovdiv, Varna, Burgas, Kardzhali, Plevén, Svishtov, Pravets, Shabla, Pirdop, Chirpan and more than 10 municipalities. Head of teams that developed ‘Urbanized Territories’, ‘Green System’, ‘Cultural and Historical Heritage’ and ‘Recreation and Sports’ System in all phases and stages of the General Development Plans. **Detailed development plans – Regulation and development plans** for: restructuring of residential complexes – residential complex ‘Mladost – 2’ and ‘Mladost – 3’ in Sofia, ‘Zornitsa’ residential complex in the city of Burgas, ‘Elenovo’ residential complex in Blagoevgrad, etc.; Kozloduy NPP; Central city part of Veliko Tarnovo; ‘Danov Hill’ in Plovdiv; ‘Northern Park – extension’ and ‘Borisova Garden’ Park in Sofia; ‘St. Vrach’ Park in Sandanski and others. **Detailed development plans – Working development plans** for settlement structures in Sofia, Varna and Veliko Tarnovo.
- **Master plans:** ‘Durankulak lake’ and ‘Shabla lake’ conservation areas.

ТВОРЧЕСКА БИОГРАФИЯ. ЖИВОТ В ДАТИ. НАУЧНА, ПРОЕКТАНТСКА И ЕКСПЕРТНА ДЕЙНОСТ В ЧИСЛА CREATIVE BIOGRAPHY. LIFE IN DATES. SCIENTIFIC, DESIGN AND EXPERT ACTIVITY IN NUMBERS

- **Функционални зони:** Вторичен градски център на Велико Търново; Пешеходни зони в Добрич, Сливен, Смолян и др.
- **Инвестиционни Архитектурни проекти:** Широка в типологично отношение палитра – жилищни сгради (за постоянно и временно обитаване), обществени сгради, промишлени сгради, реконструкция и адаптация на сгради – паметници на културата и др.
- **Инвестиционни Паркоустройствени проекти:** Структурна схема на „Южен парк“ – III част и парк „Мир и дружба“ в София; Парк „Казармите“ в Севлиево; парк „Арпезос - север“ в Кърджали; парк „Сарафово“ в Бургас; парк „Артилерийски“ в Стара Загора и др.
- **Скулптурни композиции:** Паметник на „Св. Св. Кирил и Методий“ в Община Аксаково, област Варна; Паметник на Андрей Ляпчев в „Южния парк“ – III част, София; Паметник на акад. Марин Дринов и Орелеф на акад. Любомир Илиев в научния комплекс на БАН на IV-ти км, София; Мемориален кът – Паметник на лесовъдите загиналите за българската гора в Лесотехническия университет, София и др.

ПРОЕКТИ ПО ОПЕРАТИВНИ ПРОГРАМИ НА ЕВРОПЕЙСКИЯ СЪЮЗ

Ръководител колектив на **8 проекта** по Оперативни програми на Европейския съюз за университети, паркове и пешеходни зони в София, Перник, Смолян.

Ръководител на **2 проекта** по Оперативни програми: „Регионално развитие“ (2007 – 2013) и „Региони в растеж“ (2014 – 2020) за Лесотехническия университет, София с Европейско и Национално финансиране за над **7 500 000 лв.**:

- „Модернизация на библиотечно – информационния център, въвеждане на мерки за енергийна ефективност и изграждане на достъпна архитектурна среда в Лесотехническия университет, София (2009 – 2013);
- „Модернизиране и обновяване на образователната инфраструктура на Лесотехническия университет, София (2016 – 2018).

АДМИНИСТРАТИВНА ДЕЙНОСТ (РЪКОВОДНИ ДЛЪЖНОСТИ)

Във Висшия лесотехнически институт/Лесотехнически университет, София:

- Ръководител на „Сектор за проучване и проектиране“ (1986 – 1993).
- Ръководител на катедра „Ландшафтна архитектура“ (1994 – 1995).
- Член на Контролния съвет (1999 – 2003).
- Декан на Факултет „Екология и Ландшафтна архитектура“ (2007 – 2011 – първи мандат; 2011 – 2016 – втори мандат).
- Ръководител на Отдел „Инфраструктурни проекти“ (2016 – до сега).
- Председател на Общото събрание (2020 – 2022).
- Член на Държавни изпитни комисии за специалности: „Озеленяване на населените места“ (1990 – 1994) и „Ландшафтна архитектура“ (1994 – 2022).
- Председател на Държавни изпитни комисии за специалности: „Озеленяване на населените места“ (1994 – 1995) и „Ландшафтна архитектура“ (2002 – 2020).

Във Варненския свободен университет „Черноризец Храбър“, Варна:

- Ръководител на катедра „Архитектура и урбанистика“ (от 2014 до сега).
- Декан на Архитектурен факултет (2015 – 2019).
- Един от инициаторите и създателите на „Институт за интегрирано управление на общините“ (2016) и негов първи Директор (2016 – 2019).
- Председател на Държавни изпитни комисии за специалности: „Архитектура“, „Дизайн за архитектурна среда“, „Интериорен дизайн“ и „Графичен дизайн“ и за Магистърска програма: „Опазване на културното наследство“ (от 2014 до сега).

В Университета по архитектура, строителство и геодезия, София:

- **Functional areas:** Secondary city center of Veliko Tarnovo; Pedestrian zones in Dobrich, Sliven, Smolyan, etc.
- **Investment architectural projects:** Wide palette in terms of typology – residential buildings (for permanent and temporary occupancy), public buildings, industrial buildings, reconstruction and adaptation of buildings - monuments of culture.
- **Investment park development projects:** Structure diagram of ‘South Park’ - Part III and ‘Peace and Friendship’ park in Sofia; Barracks Park in Sevlievo; ‘Arpezos – North’ park in Kardzhali; ‘Sarafovo’ Park in Burgas; Artillery park in Stara Zagora.
- **Sculptural compositions:** Monument of ‘St. St. Cyril and Methodius’ in Aksakovo Municipality, Varna Region; Monument to Andrey Lyapchev in ‘South Park’ – Part III, Sofia; Monument to Academician Marin Drinov and Orelif to Academician Lyubomir Iliev in the scientific complex of the BAS at the 4th km, Sofia; Memorial corner - Monument to the foresters who died for the Bulgarian forest at the University of Forestry, Sofia, etc.

PROJECTS UNDER OPERATIONAL PROGRAMMES OF THE EUROPEAN UNION

Team leader of **8 projects** under various Operational Programmes of the European Union for universities, parks and pedestrian areas in Sofia, Pernik, Smolyan. Head of 2 projects after winning competitions under Operational Programmes: ‘Regional Development’ (2007 – 2013) and ‘Growing Regions’ (2014 – 2020) for the University of Forestry, Sofia with European and National funding of over **BGN 7,500,000**:

- ‘Modernization of the library and information center, introduction of energy efficiency measures and construction of an accessible architectural environment at the University of Forestry, Sofia (2009 – 2013);
- Modernization and renewal of the educational infrastructure of the University of Forestry, Sofia (2016 – 2018).

ADMINISTRATIVE ACTIVITY (MANAGEMENT POSITIONS)

In the Higher Institute of Forestry/University Of Forestry, Sofia:

- Head of the ‘Research and Design Department’ (1986 – 1993).
- Head of the ‘Landscape Architecture’ department (1994 – 1995).
- Member of the Control Board (1999 – 2003).
- Dean of the Faculty of Ecology and Landscape Architecture (2007 – 2011 – first term; 2011 – 2016 - second term.)
- Head of the ‘Infrastructure Projects’ Department (2016 - until now).
- Chairman of the General Assembly (2020 – 2022).
- Member of State examination commissions for specialties: ‘Settlements Landscaping’ (1990 - 1994) and ‘Landscape architecture’ (1994 – 2022).
- Chairman of State Examination Commissions for specialties: ‘Settlements Landscaping’ (1994 - 1995) and ‘Landscape architecture’ (2002 – 2020).

At the Varna Free University ‘Chernorizets Hrabar’, Varna:

- Head of the ‘Architecture and Urban Studies’ department (from 2014 to now).
- Dean of the Faculty of Architecture (2015 – 2019).
- One of the initiators and creators of the ‘Institute for Integrated Management of Municipalities’ (2016) and its first Director (2016 – 2019).
- Chairman of the State Examination Boards for the specialties: ‘Architecture’, ‘Design for Architectural Environment’, ‘Interior Design’ and ‘Graphic Design’ and for the Master’s Program: ‘Protection of Cultural Heritage’ (from 2014 until now).

At the University of Architecture, Civil Engineering and Geodesy, Sofia:

ТВОРЧЕСКА БИОГРАФИЯ. ЖИВОТ В ДАТИ. НАУЧНА, ПРОЕКТАНТСКА И ЕКСПЕРТНА ДЕЙНОСТ В ЧИСЛА CREATIVE BIOGRAPHY. LIFE IN DATES. SCIENTIFIC, DESIGN AND EXPERT ACTIVITY IN NUMBERS

- Член на Държавни изпитни комисии за специалности: „Архитектура“ (от 2002 до сега) и „Ландшафтна архитектура и ландшафтно планиране“ (от 2020 до сега).
Във Висшето строително училище „Любен Каравелов“, София:
- Член на Държавни изпитни комисии за специалност: „Архитектура“ (от 2023 до сега).

ЕКСПЕРТНА ДЕЙНОСТ

- Лицензиран експерт на Министерството на околната среда и водите на Република България за извършване на Оценка на въздействие върху околната среда (ОВОС) и Екологични оценки (ЕО) (от 1996 до сега) по компоненти: „Ландшафт“ и „Културно – историческо наследство“. Разработил и защитил над **45 Доклада** за ОВОС на значими устройствени планове и инфраструктурни проекти.
- Официален експерт на Националната агенция за оценяване и акредитация (НАОА) при Министерския съвет на Република България (2002 – 2021). Разработил и защитил **24 Доклада** за институционални акредитации, акредитации на: професионални направления, специалности от регулираните професии, докторски програми.
- Член на Постоянната комисия по Технически науки на НАОА (от 2021 до сега).
- Лицензиран експерт на Министерството на културата на Република България по чл. 165 от Закона за културното наследство с области на дейност по консервация и реставрация, свързани с опазване на културни ценности – архитектурно – строителни, археологически, парково – градинско изкуство, селищни структури и територии, както и етнографски с тези характеристики (специалност „Архитектура“) (от 2011 до сега).
- Член на Специализирания състав на Общинския експертен съвет по устройство на територията на Столична община (от 2018 до сега).

ЧЛЕНСТВО В НАЦИОНАЛНИ НАУЧНИ КОМИСИИ И СЪВЕТИ, ЕКСПЕРТНИ ГРУПИ

- Член на Президиума на Висшата Атестационна комисия (ВАК) при Министерския съвет на Република България (2009 – 2011)
- Член на Специализирания научен съвет по „Архитектура“ (ВАК) (2002 – 2010).
- Член на Специализирания научен съвет по „Лесовъдство и Екология“ (ВАК) (2007 – 2010).
- Член на Работни групи на Министерството на образованието и науката за изработване на Национални единни държавни изисквания за специалност от регулираните професии „Архитектура“ (2016) и за актуализирането им (2022).

ЧЛЕНСТВО В НАУЧНИ, УПРАВИТЕЛНИ, КОНТРОЛНИ, АКАДЕМИЧНИ, ХАБИЛИТАЦИОННИ, ФАКУЛТЕТНИ, КАТЕДРЕНИ СЪВЕТИ

- Член на Българския съвет за устойчиво развитие (от 2014 до сега) и на Управителния съвет (2014 – 2022).
- Член на Общото събрание на Лесотехническия университет, София (1990 – 2022) и Председател на Общото събрание на Лесотехническия университет, София (2020 – 2022).
- Член на Академичния съвет на Лесотехническия университет, София в различни периоди след избирането за „доцент“ (1990 – 2020).
- Член на Факултетния съвет на: Факултета по „Екология и Ландшафтна архитектура“ (1994 – 1999), Факултета по „Екология, Ландшафтна архитектура и Агрономство“ (1999 – 2003) и Факултета по „Екология и Ландшафтна архитектура“ (2003 – 2020).
- Председател на Научния съвет на Факултета по „Екология и Ландшафтна архитектура“ при ВАК (2007 – 2010).
- Член на Катедрения съвет на катедра „Ландшафтна архитектура“ (1985 – 2020).

- Member of State examination commissions for specialties: ‘Architecture’ (from 2002 until now) and ‘Landscape architecture and landscape planning’ (from 2020 until now).
In the Lyuben Karavelov Higher School of Civil Engineering, Sofia:
- Member of State examination commissions for specialty: ‘Architecture’ (from 2023 until now).

EXPERT ACTIVITY

- Licensed expert of the Ministry of Environment and Water of the Republic of Bulgaria for carrying out Environmental Impact Assessment (EIA) and Ecological Assessments (EC) (from 1996 until now) under components: ‘Landscape’ and ‘Cultural and historical heritage’ . Developed and defended over **45 EIA Reports** of significant development plans and infrastructure projects.
- Official expert of the National Agency for Evaluation and Accreditation (NAEA) at the Council of Ministers of the Republic of Bulgaria (2002 – 2021). Developed and defended **24 reports** on institutional accreditations, accreditations of: professional fields, specialties from the regulated professions, doctoral programs.
- Member of the Standing Committee on Technical Sciences of NAEA (from 2021 until now).
- Licensed expert of the Ministry of Culture of the Republic of Bulgaria under Art. 165 of the Law on Cultural Heritage with areas of conservation and restoration activities related to the preservation of cultural values: architectural - construction, archaeological, park - garden art, settlement structures and territories, as well as ethnographic with these characteristics (with the specialty ‘Architecture’) (from 2011 until now).
- Member of the Specialized Committee of the Municipal Expert Council on Spatial Planning of the Metropolitan Municipality (from 2018 until now).

MEMBERSHIP IN NATIONAL SCIENTIFIC COMMISSIONS AND COUNCILS, EXPERT AND WORK GROUPS

- Member of the Presidium of the Higher Attestation Commission (HAC) at the Council of Ministers of the Republic of Bulgaria (2009 – 2011)
- Member of the Specialized Scientific Council for ‘Architecture’ (HAC) (2002 - 2010).
- Member of the Specialized Scientific Council for ‘Forestry and Ecology’ (HAC) (2007 - 2010).
- Member of the Working Groups of the Ministry of Education and Science for the development of National Uniform State Requirements for the specialty of the regulated professions ‘Architecture’ (2016) and for their updating (2022).

MEMBERSHIP IN SCIENTIFIC, MANAGEMENT, CONTROL, ACADEMIC, HABILITATION, FACULTY, DEPARTMENT COUNCILS

- Member of the Bulgarian Council for Sustainable Development (from 2014 until now) and of the Management Board (2014 – 2022).
- Member of the General Assembly of the University of Forestry, Sofia (1990 – 2022) and Chairman of the General Assembly of the University of Forestry, Sofia (2020 – 2022).
- Member of the Academic Council of the University of Forestry, Sofia in different periods after being elected as ‘docent’ (1990 - 2020).
- Member of the Faculty Council of: Faculty of ‘Ecology and Landscape Architecture’ (1994 - 1999), Faculty of ‘Ecology, Landscape Architecture and Agronomy’ (1999 - 2003) and Faculty of ‘Ecology and Landscape Architecture’ (2003 - 2020) .
- Chairman of the Scientific Council of the Faculty of ‘Ecology and Landscape Architecture’ at HAC (2007 - 2010).
- Member of the Faculty Council of the Department of ‘Landscape Architecture’ (1985 - 2020).

ТВОРЧЕСКА БИОГРАФИЯ. ЖИВОТ В ДАТИ. НАУЧНА, ПРОЕКТАНТСКА И ЕКСПЕРТНА ДЕЙНОСТ В ЧИСЛА CREATIVE BIOGRAPHY. LIFE IN DATES. SCIENTIFIC, DESIGN AND EXPERT ACTIVITY IN NUMBERS

- Член на Академичния съвет на Варненския свободен университет „Черноризец Храбър“, Варна (от 2014 до сега).
- Член на Хабилитационния съвет на Варненски свободен университет „Черноризец Храбър“, Варна (от 2014 до момента).
- Член на Научния съвет на Варненския свободен университет „Черноризец Храбър“, Варна (от 2014 до сега).
- Член на Факултетния съвет на Архитектурния факултет на Варненския свободен университет „Черноризец Храбър“, Варна“ (от 2014 до сега).
- Член на Катедрения съвет на катедра „Архитектура и урбанистика“ на Варненския свободен университет „Черноризец Храбър“ (2014 до сега).

ЧЛЕНСТВО В ТВОРЧЕСКИ СЪЮЗИ И БРАНШОВИ ОРГАНИЗАЦИИ

- Член на Съюза на архитектите в България (САБ) (от 1984 до сега).
- Член на Камарата на архитектите в България (КАБ) (от 1991 при възстановяването ѝ, от 2003 – при институционализирането ѝ – до сега).
- Член на Федерацията на Научно-техническите съюзи в България (ФНТС) (от 1990 до сега) и на Ръководството на Съюза по лесотехника (1998 – 2003).
- Член на Съюза на учените в България (СУБ) (от 1992 до сега).

ЧЛЕНСТВО В РЕДАКЦИОННИ КОМИТЕТИ, СЪВЕТИ И КОЛЕГИИ

- Член на Редакционните съвети и/или колегии на над 15 Списания в България и в чужбина.
- Член на Научни, Програмни и Организационни комитети и/или съвети на десетки Национални и Международни научни конференции в България и в чужбина.

ПОЧЕТНИ ЧЛЕНСТВА, ПОЧЕТНИ АКАДЕМИЧНИ ДЛЪЖНОСТИ

- Почетен член на Украинската академия на архитектурата (2008).
- Почетен гражданин на град Карнобат (2014).
- Почетен член на Съюза на ландшафтните архитекти в България (2014).
- Почетен професор на Московския архитектурен институт, Москва, Русия (2016).

НАГРАДИ

- Носител на над **20 МЕЖДУНАРОДНИ НАГРАДИ** и над **30 НАЦИОНАЛНИ НАГРАДИ** за учебно – преподавателска, научно – изследователска, проектантско – реализаторска и експертна дейност (проекти, реализации, книги по архитектура и градоустройство).

НАГРАДИ НА ОБЩИНИ

- Почетен знак на Столична община за цялостна преподавателска, научно – изследователска, проектантско – реализаторска, експертна и обществена дейност (2014).
- Награда „ВАРНА“ на Община Варна за принос в науката и висшето образование като Ръководител на проект: Студентска лаборатория „Варна – град за хората“ (2018).

УНИВЕРСИТЕТСКИ (АКАДЕМИЧНИ) НАГРАДИ

- Почетен знак на Лесотехническия университет, София като Главен проектант на: „Студентски учебно-научен комплекс“ в Юндола, община Велинград“ (1998).
- Четири пъти носител на Годишната награда за принос в развитието на научно – изследователската дейност в Лесотехническия университет. Носител е на Сертификати: I-во, II-ро и два пъти III-то място (2017, 2018, 2019 и 2020).

- Member of the Academic Council of the Varna Free University ‘Chernorizets Hrabar’, Varna (from 2014 until now).
- Member of the Habilitation Board of Varna Free University ‘Chernorizets Hrabar’, Varna (from 2014 until now).
- Member of the Scientific Council of the Varna Free University ‘Chernorizets Hrabar’, Varna (from 2014 until now).
- Member of the Faculty Council of the Faculty of Architecture of the Varna Free University ‘Chernorizets Hrabar’, Varna (from 2014 until now).
- Member of the Departmental Council of the ‘Architecture and Urban Studies’ department of the Varna Free University ‘Chernorizets Hrabar’ (2014 until now).

MEMBERSHIP IN CREATIVE UNIONS AND BRANCH ORGANIZATIONS

- Member of the Union of Architects in Bulgaria (UAB) (from 1984 until now).
- Member of the Chamber of Architects in Bulgaria (CAB) (from 1991 during its restoration, from 2003 - during its institutionalization - until now).
- Member of the Federation of Scientific and Technical Unions in Bulgaria (from 1990 until now) and of the Management of the Union of Forestry (1998 – 2003).
- Member of the Union of Scientists in Bulgaria (from 1992 until now).

MEMBERSHIP IN EDITORIAL COMMITTEES, COUNCILS AND COLLEGES

- Member of the Editorial Boards and/or Colleges of over 15 Magazines in Bulgaria and abroad.
- Member of Research, Program and Organizational Committees and/or Councils of dozens of National and International Scientific Conferences in Bulgaria and abroad.

HONORARY MEMBERSHIPS, HONORARY ACADEMIC POSITIONS

- Honorary member of the Ukrainian Academy of Architecture (2008).
- Honorary citizen of the city of Karnobat (2014).
- Honorary member of the Union of Landscape Architects in Bulgaria (2014).
- Honorary Professor of the Moscow Architectural Institute, Moscow, Russia (2016).

AWARDS

- Winner of over 20 INTERNATIONAL AWARDS and over 30 NATIONAL AWARDS for scientific research, teaching, design-implementation and expert activity (spatial plans and projects, monographs on urban planning).

MUNICIPAL AWARDS

- Badge of honor of the Metropolitan Municipality for overall scientific - research, design - implementation, teaching, expert and public activity (2014).
- ‘VARNA’ Award of the Municipality of Varna for contribution to science and higher education in the field of ‘Technical Sciences’ as Project Manager: Student Laboratory ‘Varna - a city for people’ (2018).

UNIVERSITY (ACADEMIC) AWARDS

- Badge of honor of the University of Forestry, Sofia as the Chief Designer of the ‘Student Educational - Research Complex in Yundola, Velingrad Municipality’ (1998).
- Four times winner of the Annual Award for contribution to the development of scientific and research activities at the University of Forestry. Holder of Certificates: 1st, 2nd and twice 3rd place (2017, 2018, 2019 and 2020).

ТЕРИТОРИАЛНО УСТРОЙСТВО **ТЕРИТОРИАЛНО – УСТРОЙСТВЕНИ СХЕМИ**

SPATIAL PLANNING **TERRITORIAL – DEVELOPMENT SCHEMES**

РАЙОННА УСТРОЙСТВЕНА СХЕМА НА 5 ОБЩИНИ С ЦЕНТЪР ОБЩИНА ПЛОВДИВ (2009 – 2011) REGIONAL STRUCTURE PLAN OF 5 MUNICIPALITIES WITH PLOVDIV MUNICIPALITY AS THE CENTER (2009 – 2011)

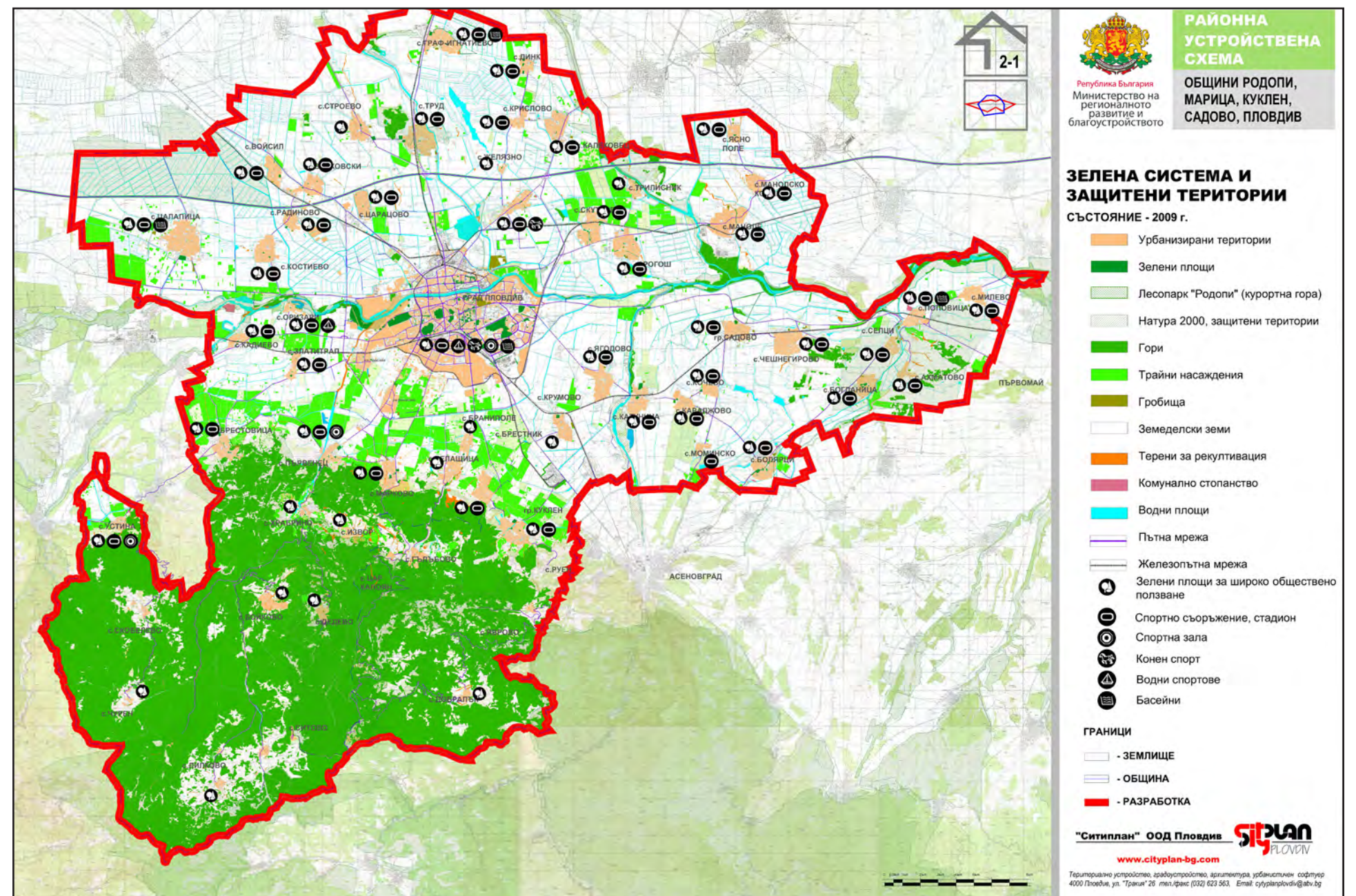
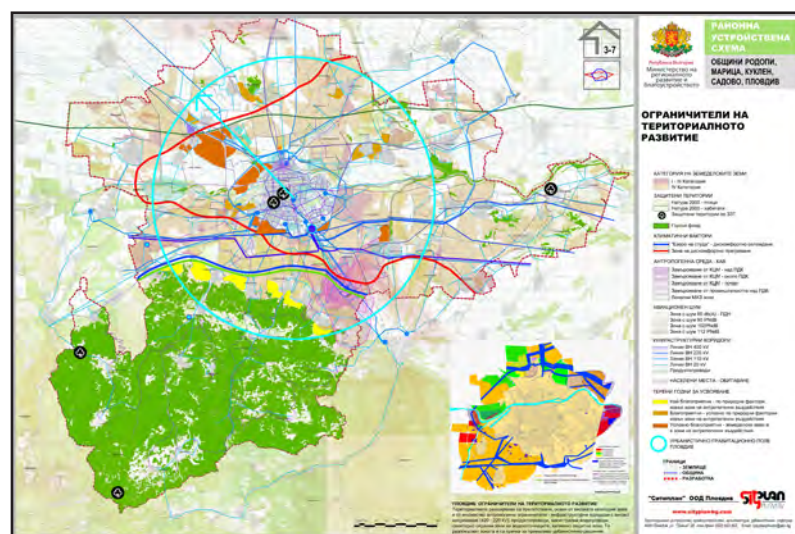
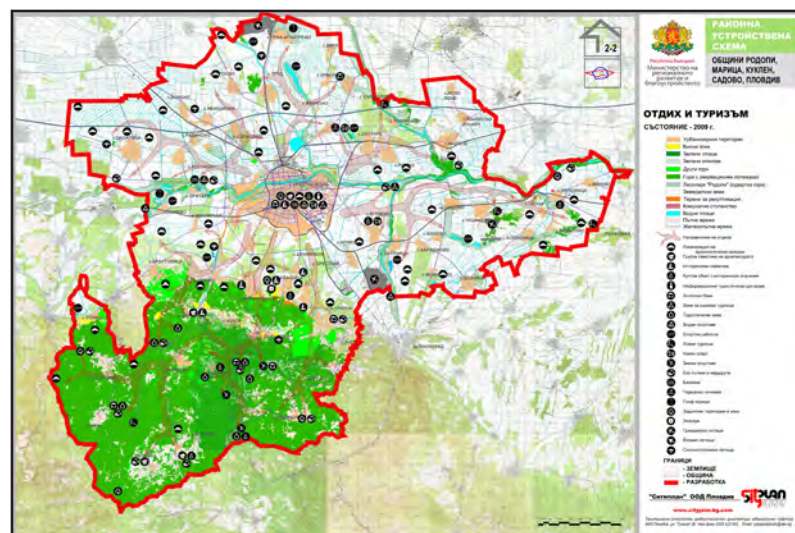
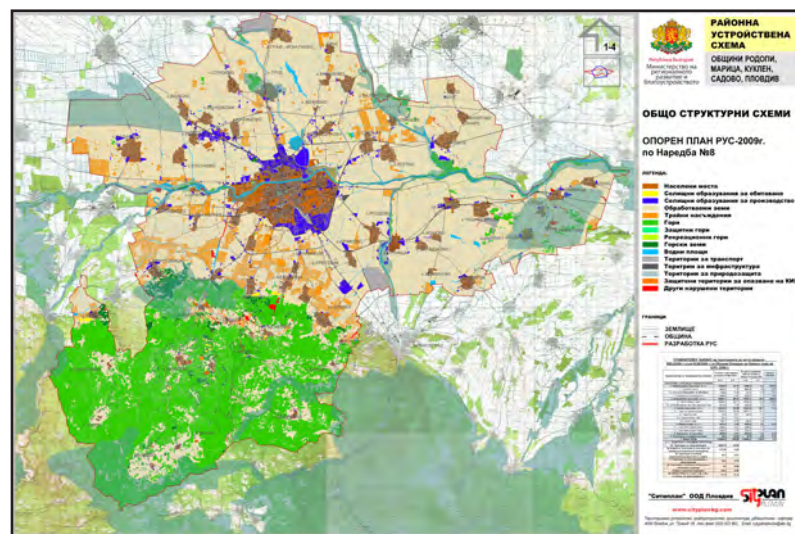

Районна устройствена схема на група общини – Пловдив, Марица, Родопи, Куклен и Садово, област Пловдив (2009 – 2011). Екип на „Ситиплан“ – Пловдив. Част: „Зелена система, отдих и спорт“. Структурни схеми, Отдых и туризм, Ограничители на териториалното развитие, Зелена система и защитени територии Арх. Атанас Ковачев (ръководител), ланд. арх. Станимир Шаламанов, ланд. арх. Мария Ковачева.

Regional planning scheme of a group of municipalities - Plovdiv, Maritsa, Rodopi, Kuklen and Sadovo, Plovdiv region. 'Cityplan' team - Plovdiv. Part: 'Green system, recreation and sport'. Structural schemes, Recreation and tourism, Limiters of territorial development, Green system and conservation areas. Arch. Atanas Kovachev (head), land. arch. Stanimir Shalamanov, land. arch. Mariya Kovacheva.

ГРАДОУСТРОЙСТВО
ГРАДОУСТРОЙСТВЕНИ КОНКУРСИ И ПЛАНОВЕ
Общи и Подробни устройствени планове

URBAN PLANNING
URBAN PLANNING COMPETITIONS AND PLANS
General and Detailed Development Plans

НАЦИОНАЛЕН КОНКУРС „СОФИЯ И ЕВРОПЕЙСКАТА ИНТЕГРАЦИЯ“ (2000) 'SOFIA AND EUROPEAN INTEGRATION' NATIONAL COMPETITION (2000)

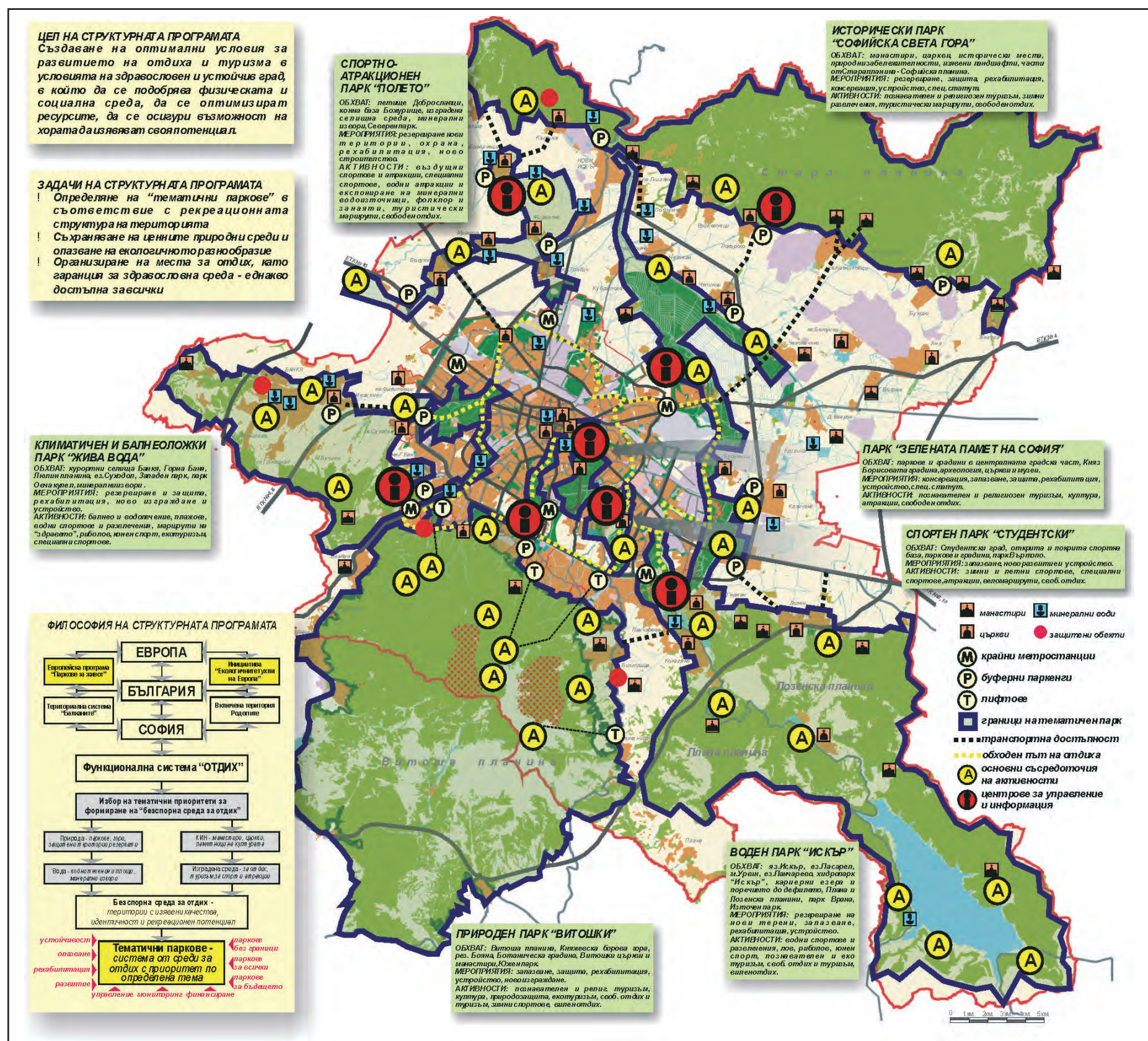

Рамкова програма „София и Европейската интеграция“. Функционална система „Отдих“. „Отдих и устойчивост – Тематични паркове“ (2000). Национален конкурс – ПЪРВА НАГРАДА. Арх. Атанас Ковачев (ръководител), ланд. арх. Веляна Найденова, ланд. арх. Мария Кънчева, ланд. арх. Кръстан Каракашев, ланд. арх. Йордан Кулелиев, ланд. арх. Владимир Полянов, ланд. арх. Георги Пухалев. Общо композиционно решение.

Същност на проекта: За първи път в България е разработена, обоснована и защитена идеята за формиране на седем тематични парка на територията на Столична община. Под „Тематичен парк“ разбираме – среда за отдих, включваща терени с различни функционални характеристики, но обединени по водещи приоритети.

Framework program 'Sofia and European integration'. 'Recreation' functional system. 'Recreation and Sustainability - Theme Parks' (2000). National competition – FIRST PRIZE. Arch. Atanas Kovachev (head), land. arch. Velyana Naydenova, land. arch. Mariya Kancheva, land. arch. Krastan Karakashev, land. arch. Yordan Kuleliev, land. arch. Vladimir Polyanov, land. arch. Georgi Puhalev. General compositional design.

Essence of the project: For the first time in Bulgaria, the idea of forming seven theme parks on the territory of the Metropolitan Municipality has been developed, substantiated and defended. By 'Theme Park' we understand – a recreation environment, including terrains with different functional characteristics, but united by leading priorities.

НАЦИОНАЛЕН КОНКУРС „СОФИЯ И ЕВРОПЕЙСКАТА ИНТЕГРАЦИЯ“ (2000) 'SOFIA AND EUROPEAN INTEGRATION' NATIONAL COMPETITION (2000)

Системата от Тематични паркове включва:

- по приоритет „ПРИРОДА“ (паркове и гори) – Зелената памет на София; Природен парк „Витоша“;
- по приоритет „ВОДИ“ (реки, водни площи, минерални и термални води) - Климатичен и балнеологичен парк „Жива вода“; Воден парк „Искър“;
- по приоритет „КУЛТУРНО – ИСТОРИЧЕСКО НАСЛЕДСТВО – Исторически парк „Софийска света гора“;
- по приоритет „СПОРТ И АТРАКЦИИ“ – Спортен парк „Студентски“; Атракционен парк „Полето“.

Обектите на отбиха в Столична община проектирахме като важен ресурс и стимулатор за устойчиво развитие на територията. Във всеки от тематичните паркове предложихме изграждане на посетителски център, където може да се получи информация за съответния парк.

The Theme Park system includes:

- by priority 'NATURE' (parks and forests) - the Green Memory of Sofia; Vitosha Nature Park;
- by priority 'WATER' (rivers, water areas, mineral and thermal waters) – Climatic and balneological park 'Zhiva Voda'; Iskar Water Park;
- by priority 'CULTURAL AND HISTORICAL HERITAGE' – Historical Park 'Sofiyska Sveta Gora';
- by priority 'SPORTS AND ATTRACTIONS' – 'Studentski' Sports Park; 'Poletoto' amusement park.

We designed the recreation facilities in the Metropolitan Municipality as an important resource and stimulator for the sustainable development of the territory. In each of the theme parks, we proposed building a visitor center where information about the respective park can be obtained.

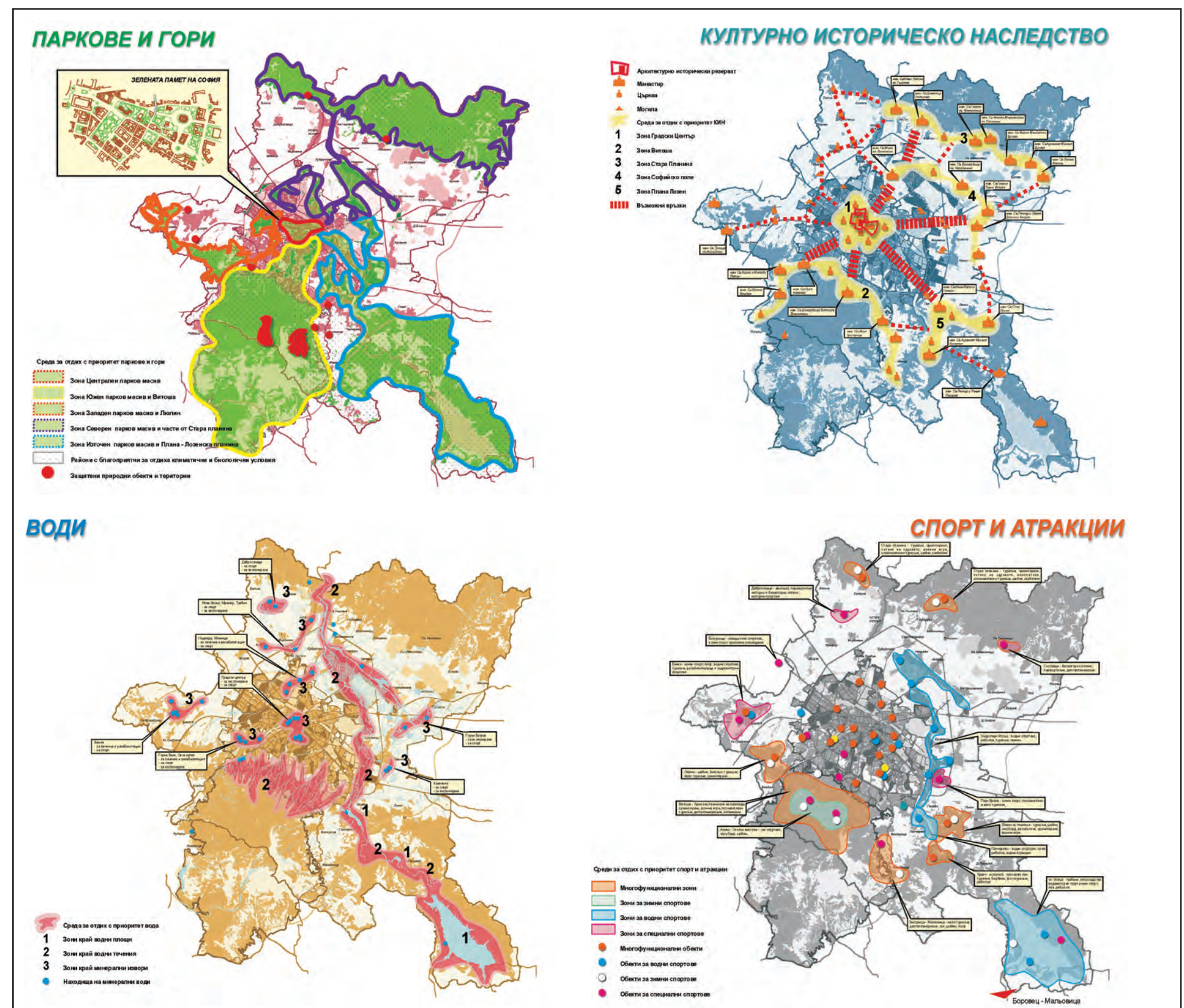

ОБЩ УСТРОЙСТВЕН ПЛАН НА СОФИЯ И СТОЛИЧНА ОБЩИНА (1999 – 2009)
SOFIA AND MUNICIPALITY GENERAL DEVELOPMENT PLAN (1999 – 2009)

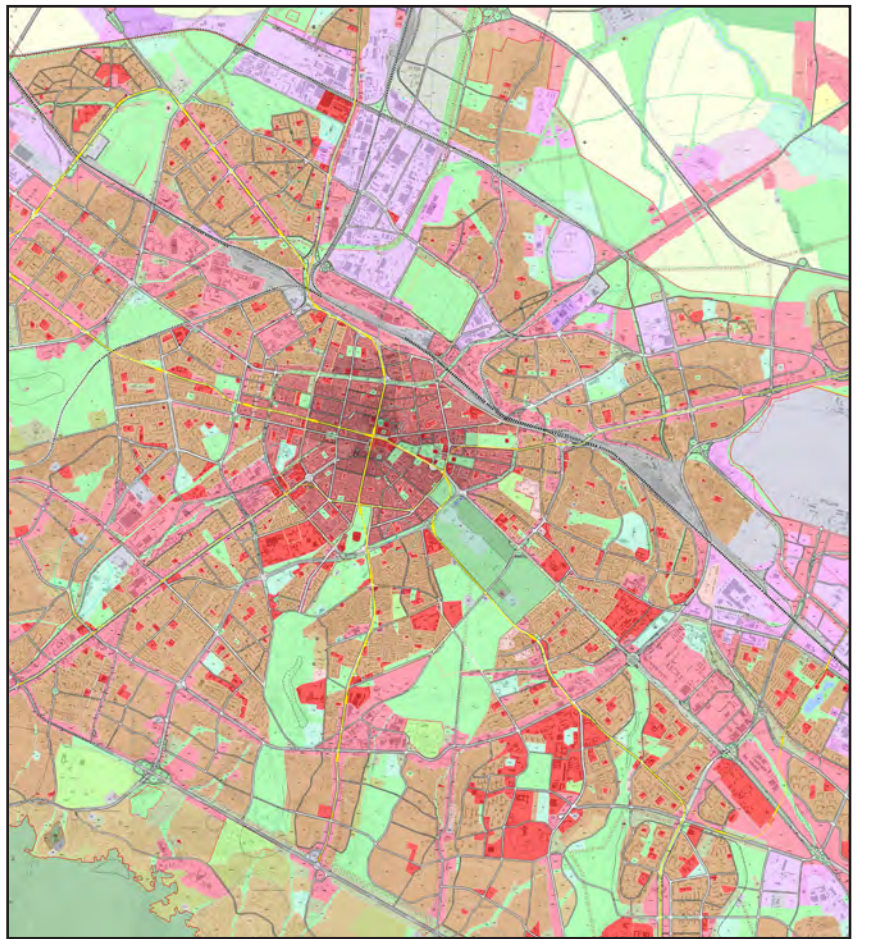
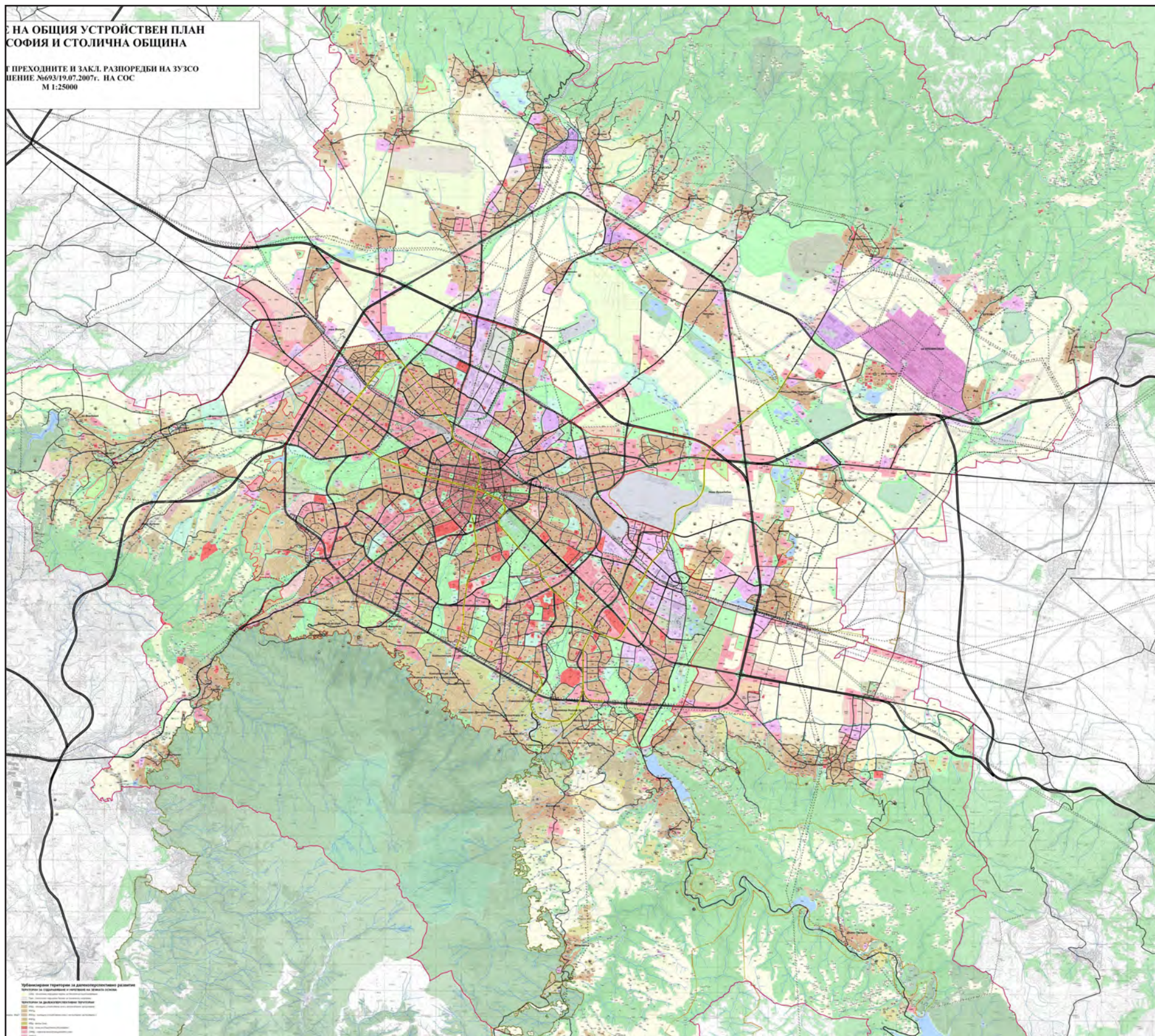

Общ устройствен план на София и Столична община. Общинско предприятие „Софпроект“ (1999 – 2009). Участие във всички фази, етапи и подетапи, сценарии и концепции на Предварителния и Окончателния проект за територията на Общината в М 1:25 000 и за територията на компактната градска част в строителните граници на града в М 1:10 000, включително и измененията на плана след приемане на Закона за устройството и застрояването на Столична община от 2006.

Sofia and Municipality General Development Plan. Municipal enterprise 'Sofproekt' (1999 – 2009).
Participation in all phases, stages and sub-stages, scenarios and concepts of the Preliminary and Final project for the territory of the Municipality in M 1:25 000 and for the territory of the compact urban part in the construction limits of the city in M 1:10 000, including the amendments to the plan after the adoption of the Law on the Organization and Development of the Metropolitan Municipality of 2006.

ОБЩ УСТРОЙСТВЕН ПЛАН НА СОФИЯ И СТОЛИЧНА ОБЩИНА (1999 – 2009) SOFIA AND MUNICIPALITY GENERAL DEVELOPMENT PLAN (1999 – 2009)

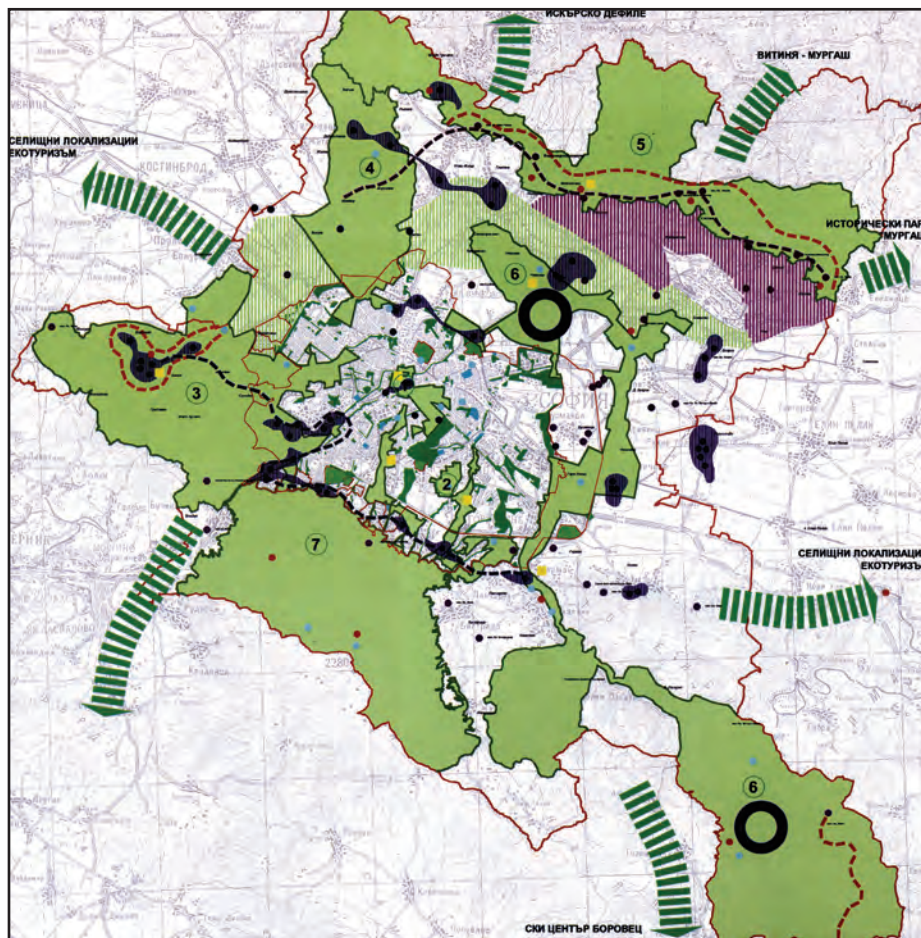

Общ устройствен план на София и Столична община. Общинско предприятие „Софпроект“ (1999 – 2009). „Зелена система“. „Система: Отдых и Спорт“. Арх. Атанас Ковачев (ръководител), ланд. арх. Веляна Найденова (координатор), ланд. арх. Мария Кънчева, ланд. арх. Кръстан Каракашев, ланд. арх. Йордан Кулелиев, ланд. арх. Владимир Полянов.

Sofia and Municipality General Development Plan. Municipal enterprise 'Sofproekt' (1999 – 2009). 'Green System'. 'System: Recreation and Sports' Arch. Atanas Kovachev (head), land. arch. Velyana Naydenova (coordinator), Land. arch. Mariya Kancheva, land. arch. Krastan Karakashev, land. arch. Yordan Kuleliev, land. arch. Vladimir Polyanov.

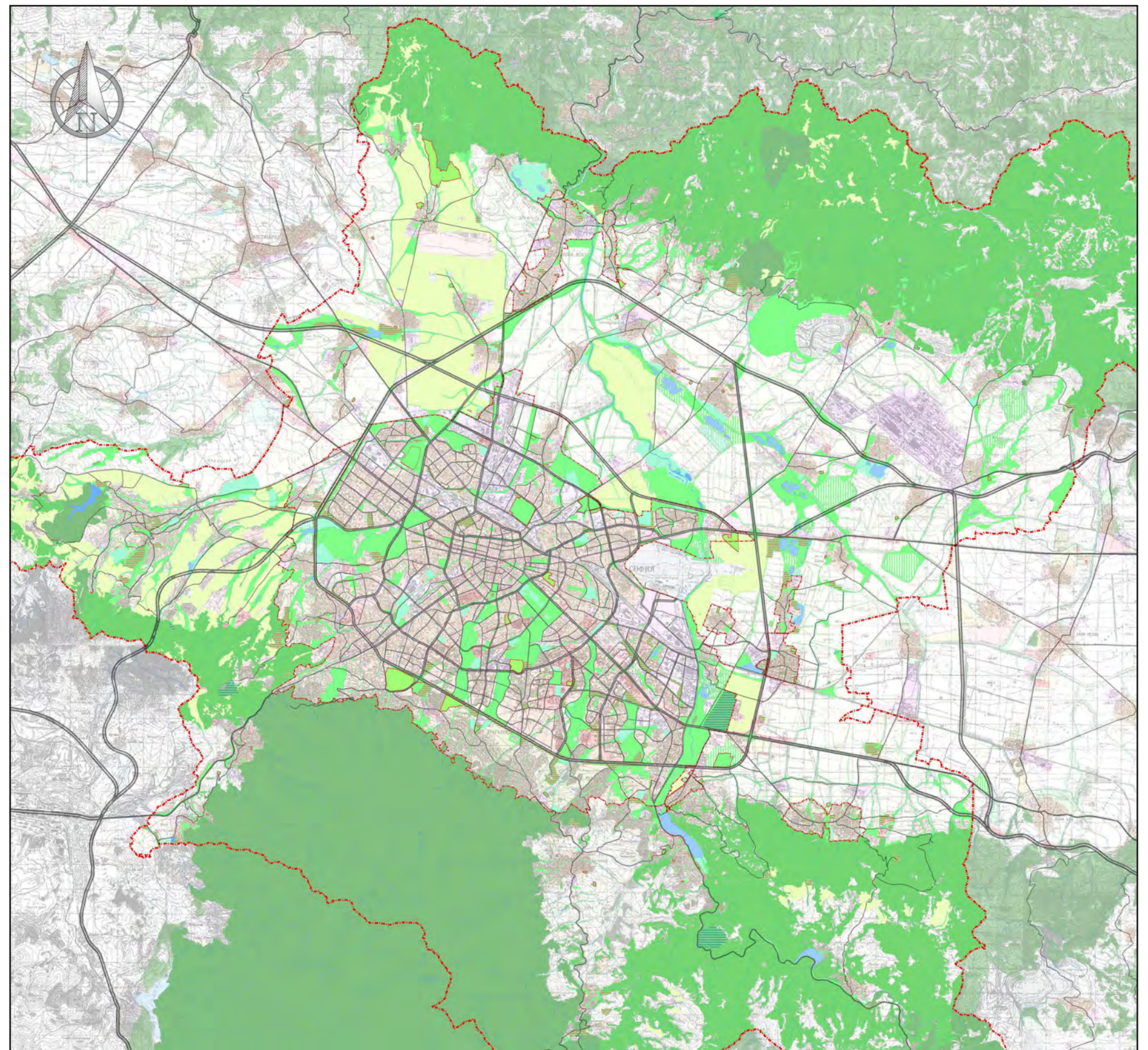

ОБЩ УСТРОЙСТВЕН ПЛАН НА СОФИЯ И СТОЛИЧНА ОБЩИНА (1999 – 2009)
SOFIA AND MUNICIPALITY GENERAL DEVELOPMENT PLAN (1999 – 2009)

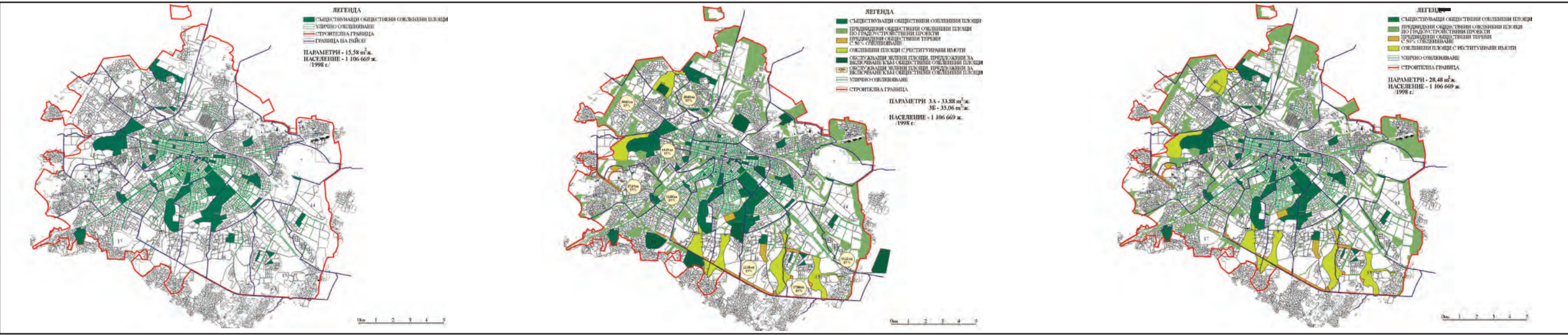

Варианти за развитие на „Зелената система“ за перспективен хоризонт – 2030 г. Вариант 1. Песимистичен вариант – осигурява 15,58 m²/ж. обществени зелени площи. Вариант 2. Реалистичен вариант – осигурява 28,48 m²/ж. обществени зелени площи. Вариант 3. Оптимистичен вариант – осигурява 35,08 m²/ж. обществени зелени площи. Арх. Атанас Ковачев, (ръководител), ланд. арх. Веляна Найденова (координатор), ланд. арх. Мария Кънчева, ланд. арх. Кръстан Каракашев, ланд. арх. Йордан Кулелиев.

Sofia. Versions for the development of the ‘Green System’ for the prospective horizon – 2030. Version 1. Pessimistic version – provides 15.58 m²/g. public green spaces. Version 2. Realistic version – provides 28.48 m²/g. public green spaces. Version 3. Optimistic version – provides 35.08 m²/g. public green spaces. Arch. Atanas Kovachev, (head), land. arch. Velyana Naydenova (coordinator), Land. arch. Mariya Kancheva, land. arch. Krastan Karakashev, land. arch. Yordan Kuleliev.

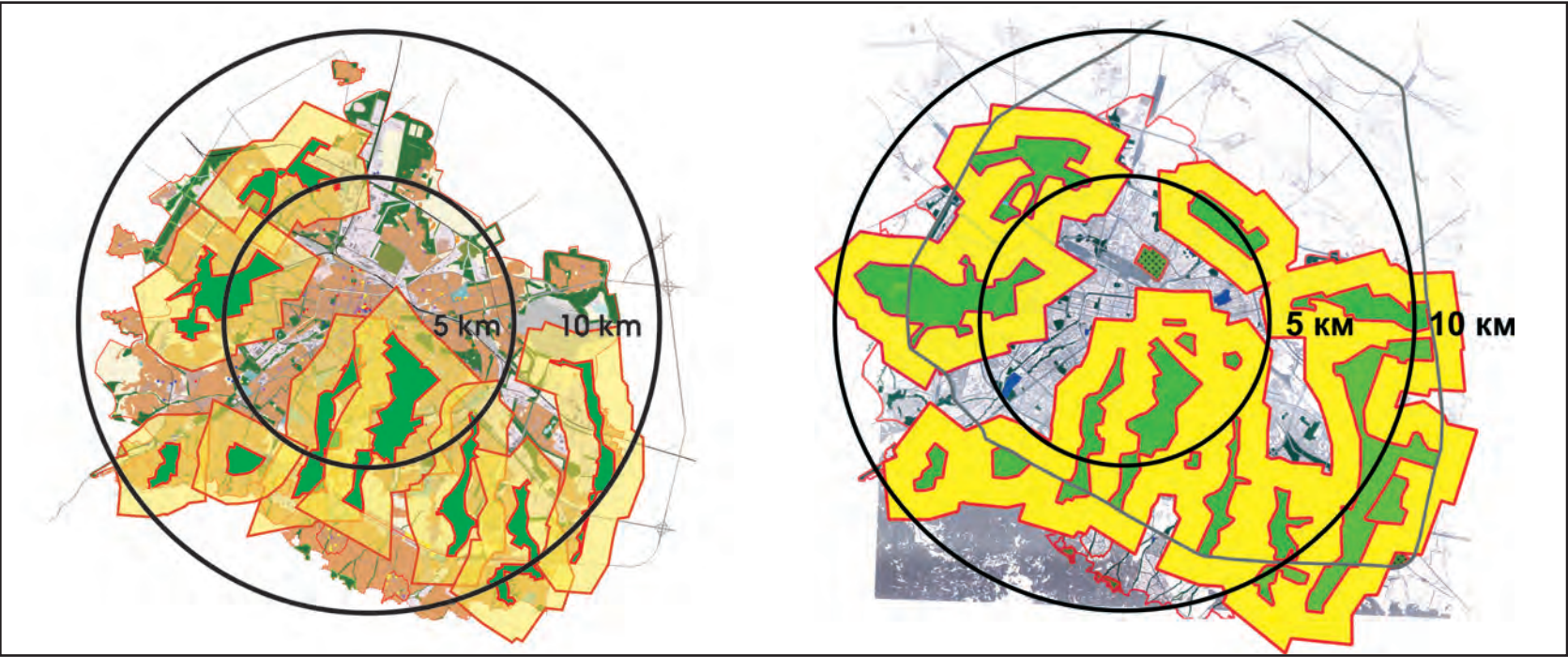

София. Териториално – пространствен модел за 15-min пешеходен изохрон до големите паркове в границите на 5,0 km и 10,0 km обхват по отношение на геометричния градски център – по Предварителния и по Окончателния проект на Общия устройствен план на София и Столична община. Арх. Атанас Ковачев (от Дисертационния труд: ЗЕЛЕНАТА СИСТЕМА НА СОФИЯ И ПЛОВДИВ. ПАРАЛЕЛНИ АСПЕКТИ НА УРБАНИСТИЧНОТО РАЗВИТИЕ (еволюция, съвременно състояние, тенденции, прогнози и стратегия) за научната степен „Доктор на архитектурните науки“, София, 2005.

Sofia. Territorial – spatial model for a 15-min pedestrian isochron to the large parks within the limits of 5.0 km and 10.0 km range in relation to the geometric city center – according to the Preliminary and according to the Final Draft of the Sofia and Municipality General Development Plan. Arch. Atanas Kovachev (from the Dissertation: THE GREEN SYSTEM OF SOFIA AND PLOVDIV. PARALLEL ASPECTS OF URBAN DEVELOPMENT (evolution, current state, trends, forecasts and strategy) for the scientific degree ‘Doctor of Architectural Sciences’, Sofia, 2005.

ОБЩ УСТРОЙСТВЕН ПЛАН НА СОФИЯ И СТОЛИЧНА ОБЩИНА (1999 – 2009) SOFIA AND MUNICIPALITY GENERAL DEVELOPMENT PLAN (1999 – 2009)

Урбанистичен модел „А“ за развитие на: макроструктурата на София и на „Зелената система“ на града за перспективен хоризонт – 2030 г. Легенда: 1. Централен район (Стария град); 2. Северозападен район; 3. Югозападен район; 4. Югоизточен район; 5. Североизточен район; 6. Район „Подвитошка яка“; 7. Източно направление – село Лозен; 8. Северно направление – град Нови искър; 9. Западно направление – гр. Банкя.

Урбанистичен модел „Б“ за развитие на: макроструктурата на София и на „Зелената система“ на града в широк териториален обхват за перспективен хоризонт – 2030 г. Легенда: 1. Централен район (Стария град); 2. Северозападен район; 3. Югозападен район; 4. Югоизточен район; 5. Североизточен район; 6. Район „Подвитошка яка“; 7. Източно направление – село Лозен; 8. Северно направление – град Нови искър; 9. Западно направление – град Банкя. 10. Район – Божурище, Костинброд, Сливница, Негушево; 11. Район – Горна малина, Долна Малина, Мусачево, Елин Пелин, Нови хан; 12. Гурмазово, Мала Раковица, Росоман; 13. Район – Кътина, Балша, Градец, Опицвет, Безден; 14. Подгумер, Войняговци, Локорско; 15. Бистрица, Железница.

Арх. Атанас Ковачев (от Дисертационния труд: ЗЕЛЕНАТА СИСТЕМА НА СОФИЯ И ПЛОВДИВ. ПАРАЛЕЛНИ АСПЕКТИ НА УРБАНИСТИЧНОТО РАЗВИТИЕ (еволюция, съвременно състояние, тенденции, прогнози и стратегия) за научната степен „Доктор на архитектурните науки“, София, 2005.

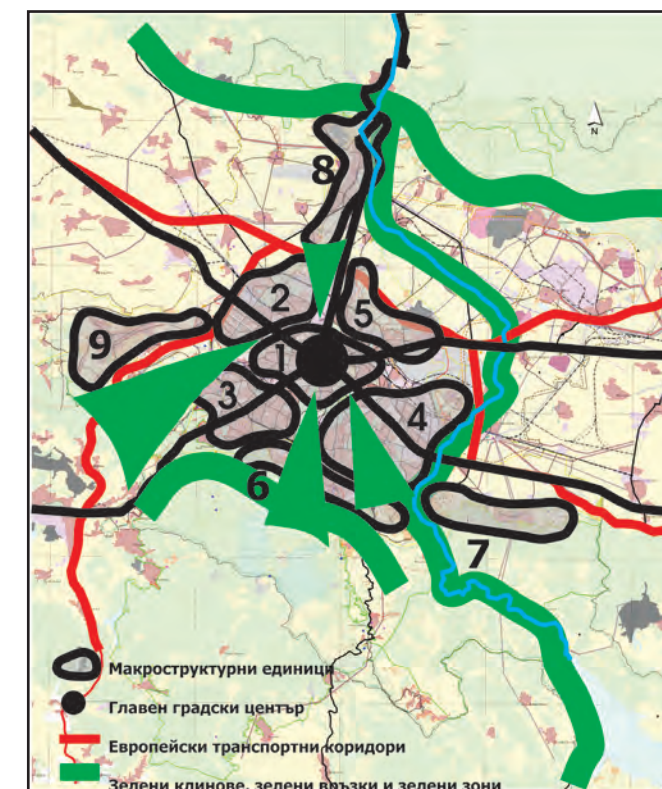
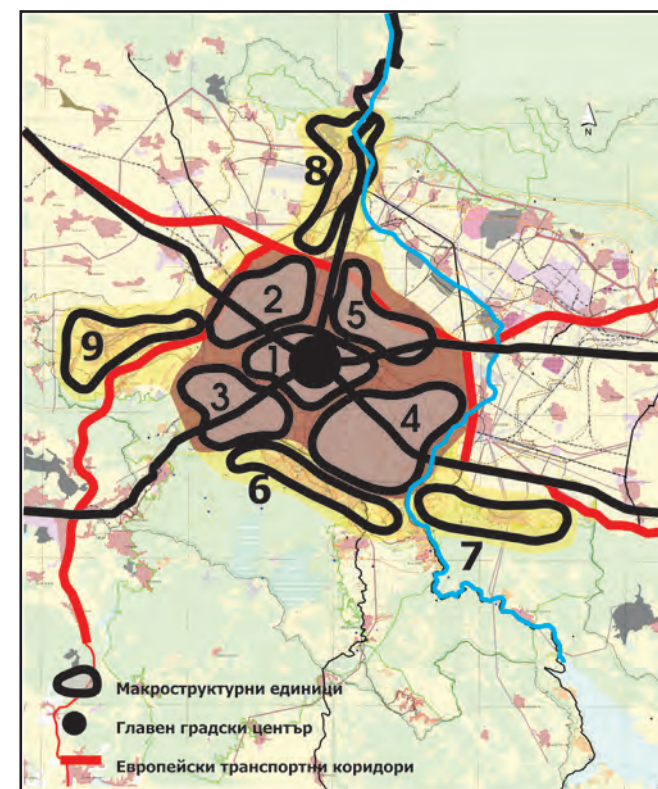

Urban model 'A' for the development of: the macrostructure of Sofia and the 'Green System' of the city for a perspective horizon – 2030. Legend: 1. Central Region (Old Town); 2. Northwest Region; 3. Southwestern region; 4. Southeast Region; 5. Northeast Region; 6. 'Podvitoshka yaka' area; 7. Eastern direction – Lozen village; 8. Northern direction – the city of Novi Iskar; 9. Western direction – the town of Bankya.

Urban model 'B' for the development of: the macrostructure of Sofia and the 'Green System' of the city in a wide territorial scope for a prospective horizon - 2030. Legend: 1. Central Region (Old Town); 2. Northwest Region; 3. Southwestern Region; 4. Southeast Region; 5. Northeast Region; 6. 'Podvitoshka yaka' area; 7. Eastern direction – Lozen village; 8. Northern direction – the city of Novi Iskar; 9. Western direction – the city of Bankya. 10. Region – Bozhurishte, Kostinbrod, Slivitsa, Negushevo; 11. Region – Gorna Malina, Dolna Malina, Musachevo, Elin Pelin, Novi Han; 12. Gurmazovo, Mala Rakovitsa, Rosoman; 13. District – Kutina, Balsha, Gradets, Opitsvet, Bezden; 14. Podgumer, Voyniyagovtsi, Lokorsko; 15. Bystrica, Zheleznitsa.

Arch. Atanas Kovachev (from the Dissertation: THE GREEN SYSTEM OF SOFIA AND PLOVDIV. PARALLEL ASPECTS OF URBAN DEVELOPMENT (evolution, current state, trends, forecasts and strategy) for the scientific degree 'Doctor of Architectural Sciences', Sofia, 2005.

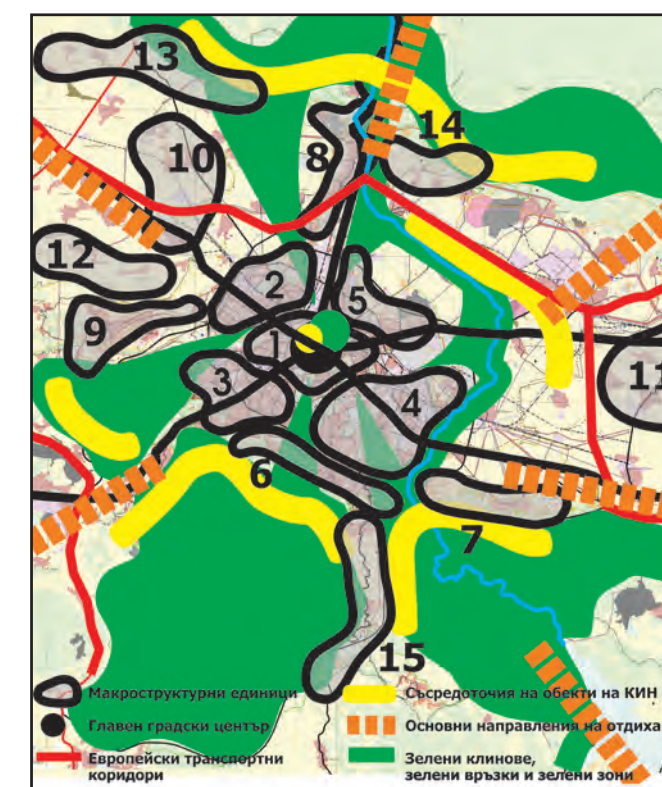
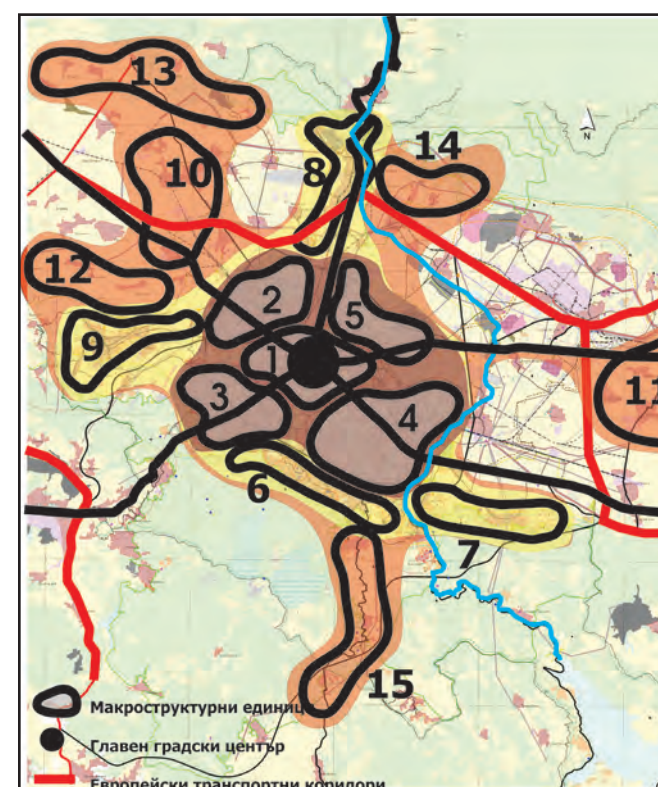

ОБЩ УСТРОЙСТВЕН ПЛАН НА ГРАД ПЛОВДИВ И ОБЩИНА ПЛОВДИВ (2005 – 2007)
GENERAL DEVELOPMENT PLAN OF THE CITY OF PLOVDIV AND PLOVDIV MUNICIPALITY (2005 – 2007)

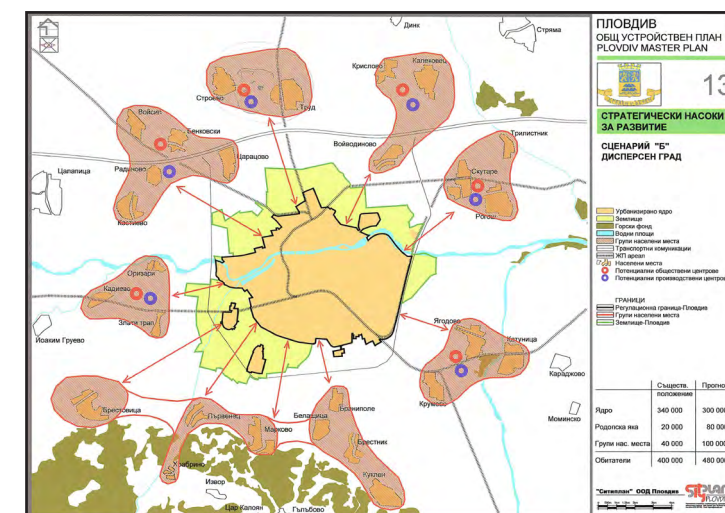
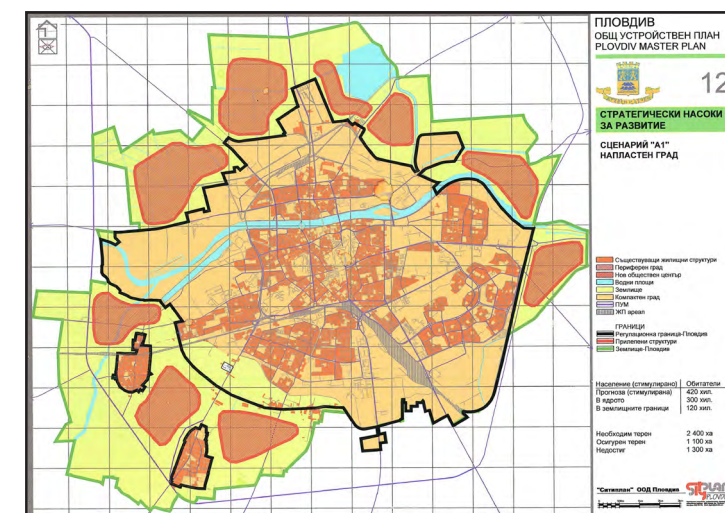
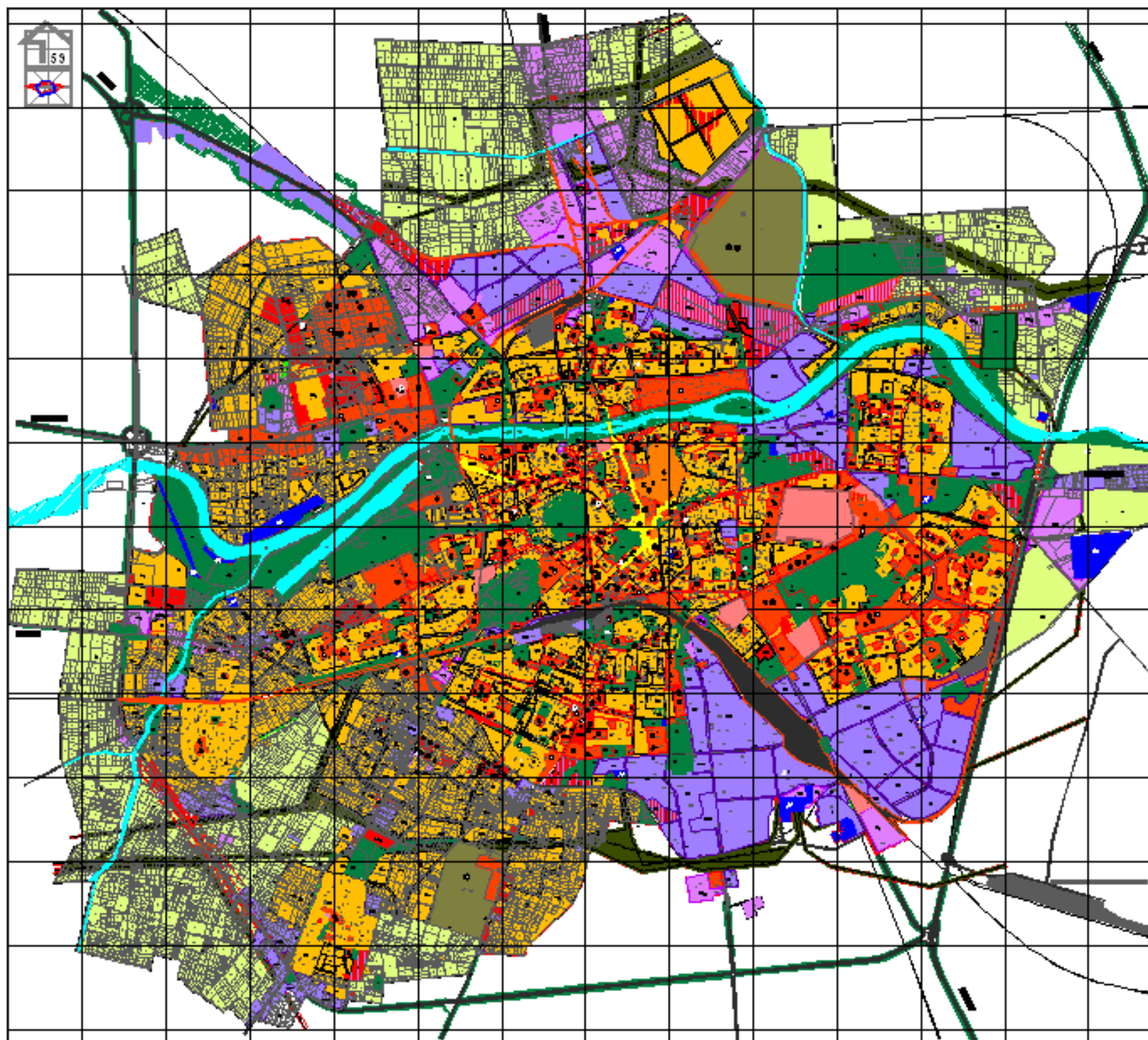

Общ устройствен план на град Пловдив и Община Пловдив (2005 – 2007). Окончателен проект. Екип на „Ситиплан“. Арх. Славей Гълъбов (ръководител). Стратегически насоки за развитие – Сценарий „А1“, напластен град; Сценарий „Б“, дисперсен град. „Зелена система“ и „Система: Отдых и спорт“. Арх. Атанас Ковачев (ръководител), ланд. арх. Кръстан Каракашев, ланд. арх. Станимир Шаламанов, ланд. арх. Милен Сариев.

General Development Plan of the City of Plovdiv and Plovdiv Municipality (2005 – 2007). Final draft. Team 'Cityplan'. Arch. Slavey Galabov (head). Strategic guidelines for development - Scenario 'A1', layered city; Scenario 'B', dispersed city. 'Green System' and 'System: Recreation and Sports'. Arch. Atanas Kovachev (head), land. arch. Krastan Karakashev, land. arch. Stanimir Shalamanov, land. arch. Milen Sariev.

ОБЩ УСТРОЙСТВЕН ПЛАН НА ГРАД ПЛОВДИВ И ОБЩИНА ПЛОВДИВ (2005 – 2007) GENERAL DEVELOPMENT PLAN OF THE CITY OF PLOVDIV AND PLOVDIV MUNICIPALITY (2005 – 2007)

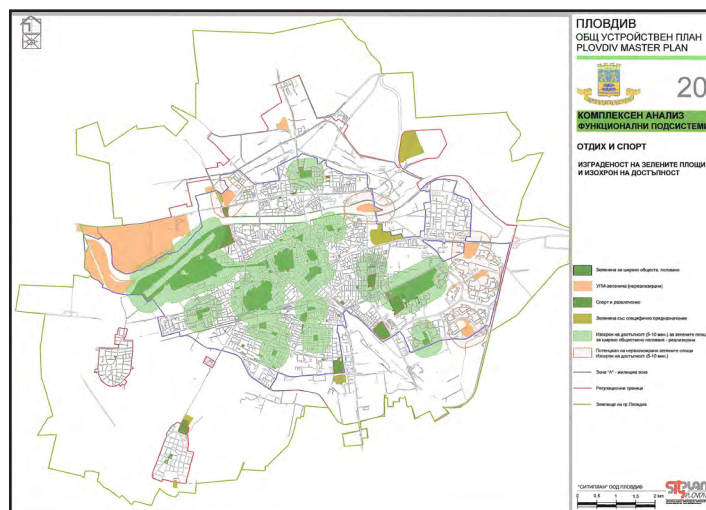
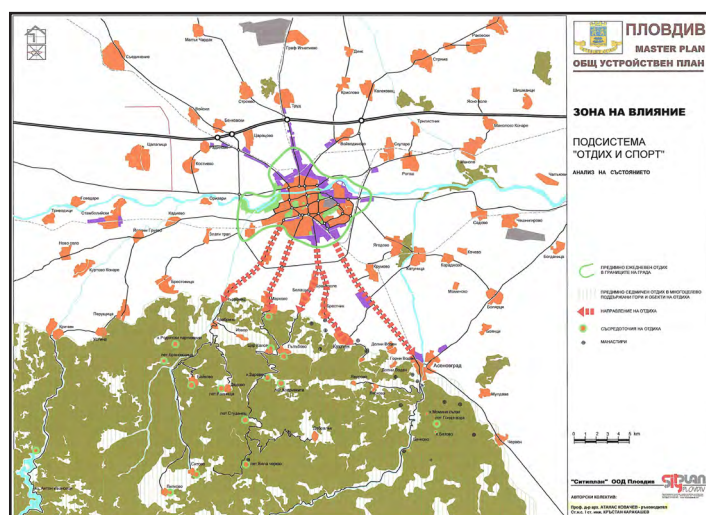

Общ устройствен план на гр. Пловдив и Община Пловдив (2005 – 2007). Окончателен проект. „Зелена система“ и „Система: Отдых и спорт“. Зона на влияние. Комплексен анализ – функционални системи. Изграденост на зелените площи и изохрон на достъпност. Арх. Атанас Ковачев (ръководител), ланд. арх. Кръстан Каракашев, ланд. арх. Станимир Шаламанов, ланд. арх. Милен Сариев.

General Development Plan of the City of Plovdiv and Plovdiv Municipality (2005 – 2007). Final draft. 'Green System' and 'System: Recreation and Sports'. Area of influence. Complex analysis – functional systems. Green space built-up and accessibility isochron. Arch. Atanas Kovachev (head), land. arch. Krastan Karakashev, land. arch. Stanimir Shalamanov, land. arch. Milen Sariev.



ОБЩ УСТРОЙСТВЕН ПЛАН НА ГРАД ПЛОВДИВ И ОБЩИНА ПЛОВДИВ (2005 – 2007)
GENERAL DEVELOPMENT PLAN OF THE CITY OF PLOVDIV AND PLOVDIV MUNICIPALITY (2005 – 2007)



Схема 1. / Scheme 1.



Схема 2. / Scheme 2.



Схема 3. / Scheme

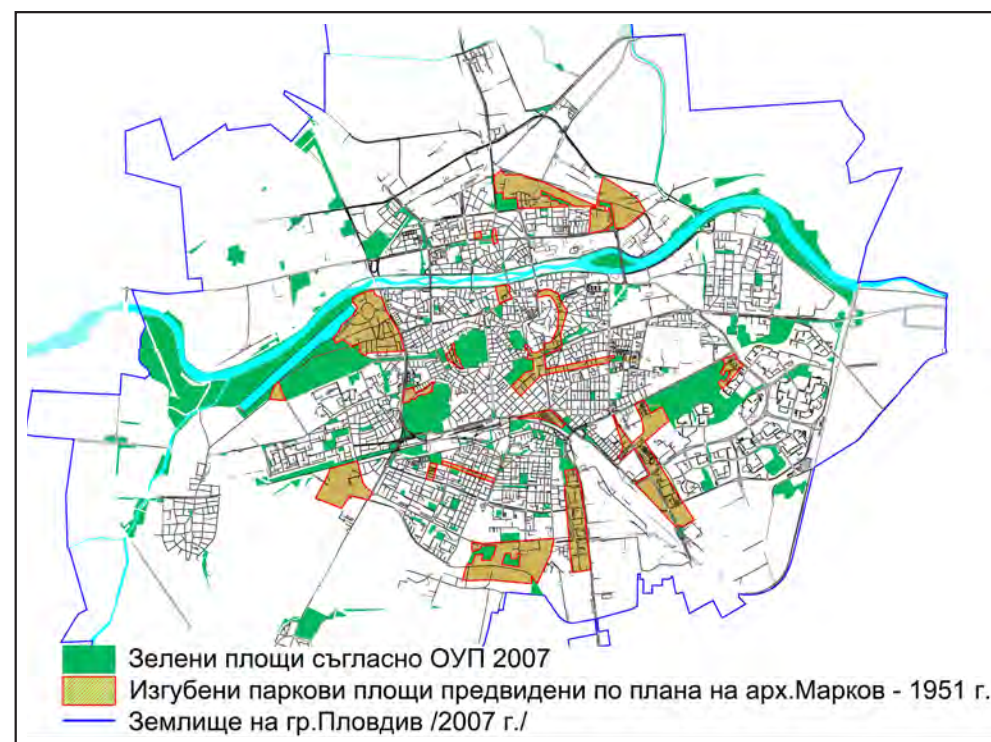

Схема 4. / Scheme 4.

Схема 1. Предвидени терени за обществени зелени площи от „План Шнитер“ към структурата на „Зелената система“, заложена в плана от 2007 г.

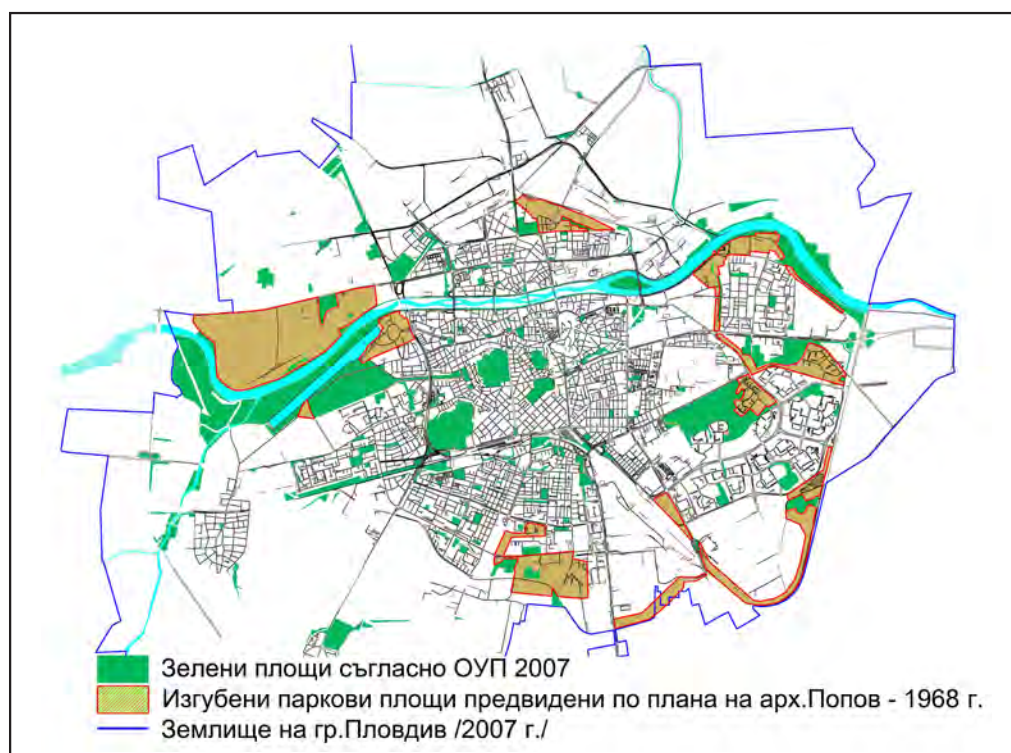
Схема 2. Предвидени терени за обществени зелени площи от „План Марков“ към структурата на „Зелената система“, заложена в плана от 2007 г.

Схема 3. Предвидени терени за обществени зелени площи от „План Попов“ към структурата на „Зелената система“, заложена в плана от 2007 г.

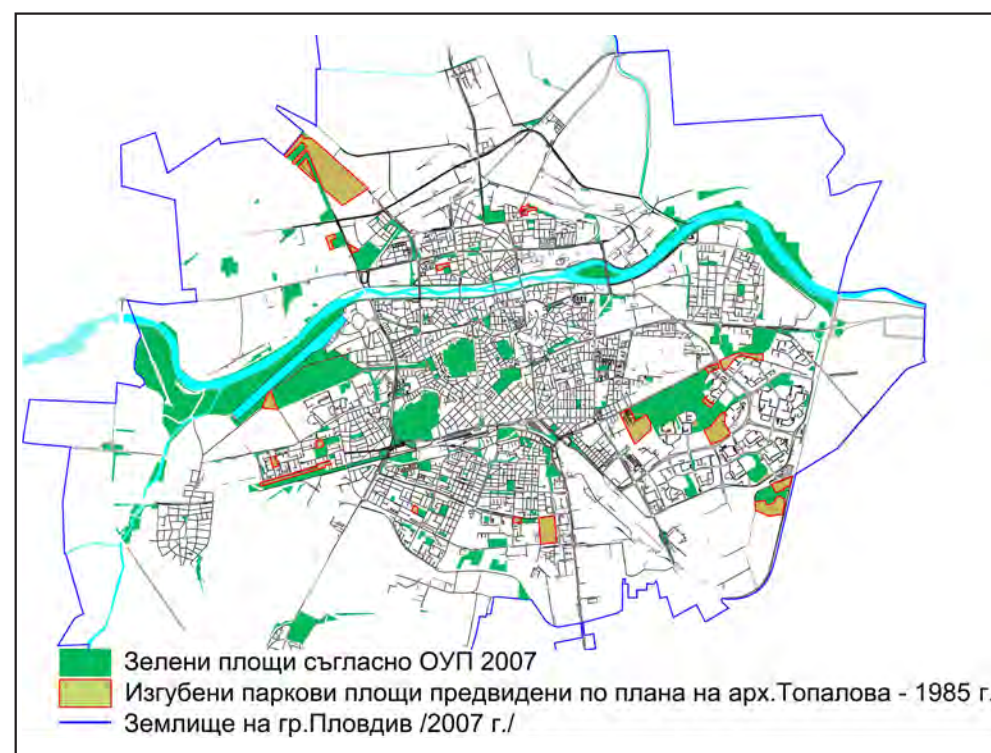
Схема 4. Предвидени терени за обществени зелени площи от „План Топалова“, към структурата на „Зелената система“, заложена в плана от 2007 г.

Арх. Атанас Ковачев (ръководител), ланд. арх. Станимир Шаламанов.

Scheme 1. Planned grounds for public green areas from the 'Shniter Plan' to the structure of the 'Green System' laid down in the 2007 plan.

Scheme 2. Planned grounds for public green areas from the 'Markov Plan' to the 'Green System' structure laid down in the 2007 plan.

Scheme 3. Planned grounds for public green areas from the 'Popov Plan' to the 'Green System' structure laid down in the 2007 plan.

Scheme 4. Planned grounds for public green areas from the 'Topalova Plan', to the structure of the 'Green System', laid down in the 2007 plan.

Arch. Atanas Kovachev (head), land. arch. Stanimir Shalamanov.

ОБЩ УСТРОЙСТВЕН ПЛАН НА ГРАД ПЛОВДИВ И ОБЩИНА ПЛОВДИВ (2005 – 2007)
GENERAL DEVELOPMENT PLAN OF THE CITY OF PLOVDIV AND PLOVDIV MUNICIPALITY (2005 – 2007)



Схема 5. / Scheme 5.



Схема 6. / Scheme 6.

Схема 5. Изменение на Общия устройствен план от 2007 г. и загубата на 544 дка зелени площи

Схема 6. Актуално състояние на зелените площи за широко обществено ползване към 2017 г.

Схема 7. Динамика на зелените площи за широко обществено ползване от 1896 г. досега.

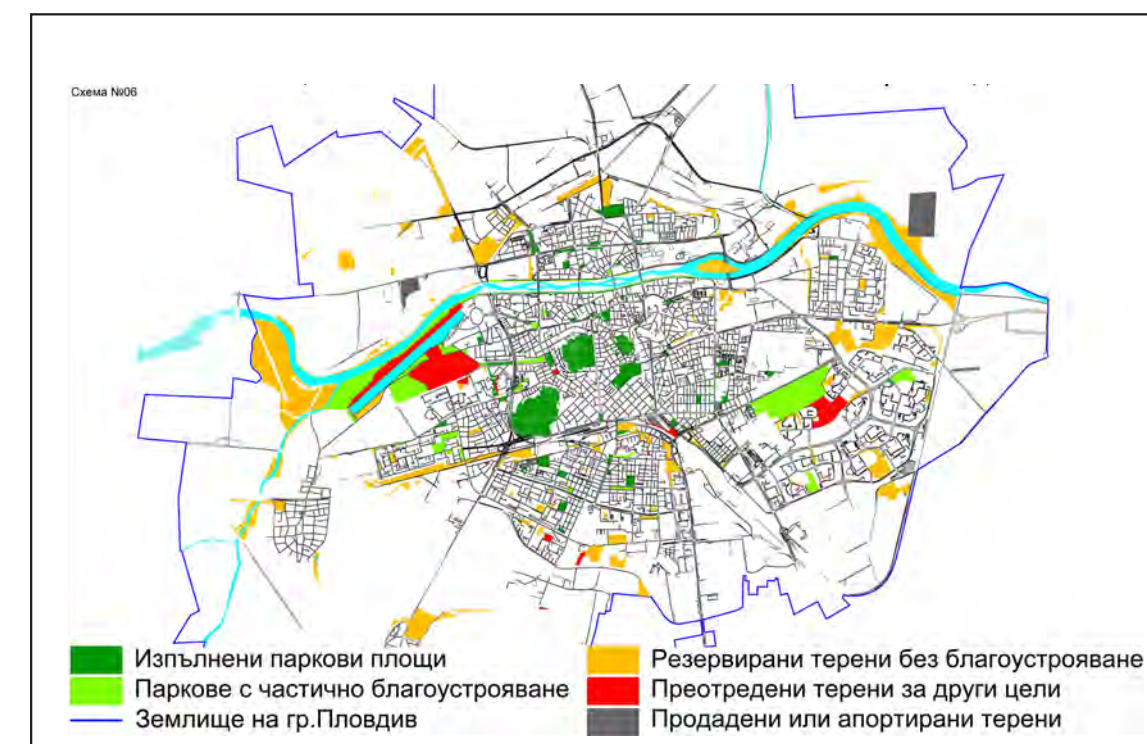
Арх. Атанас Ковачев (ръководител), ланд. арх. Станимир Шаламанов.

Scheme 5. Amendment of the General Development Plan from 2007 and the loss of 544 decares of green areas

Scheme 6. Current state of green areas for wide public use as of 2017.

Scheme 7. Dynamics of green areas for wide public use from 1896 to 2017.

Arch. Atanas Kovachev (head), land. arch. Stanimir Shalamanov.



Схема 7. / Scheme 7.

ОБЩ УСТРОЙСТВЕН ПЛАН НА ГРАД ВАРНА И ОБЩИНА ВАРНА (2005 – 2012)
GENERAL DEVELOPMENT PLAN OF THE CITY OF VARNA AND VARNA MUNICIPALITY (2005 – 2012)

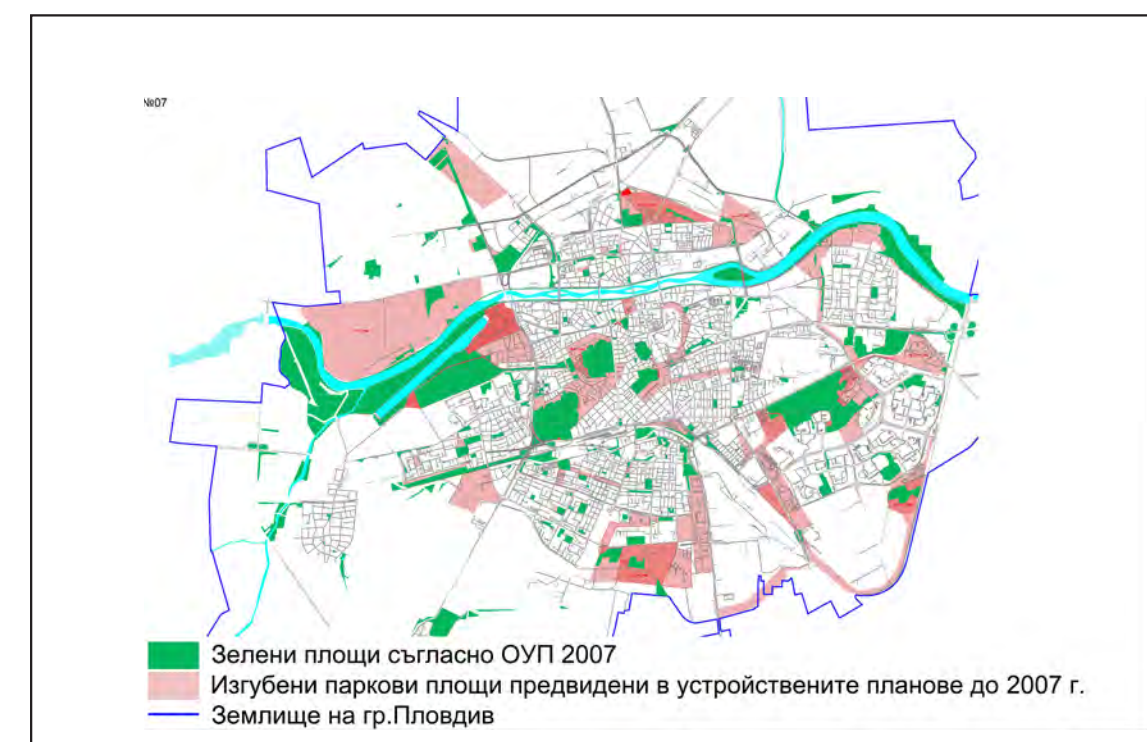
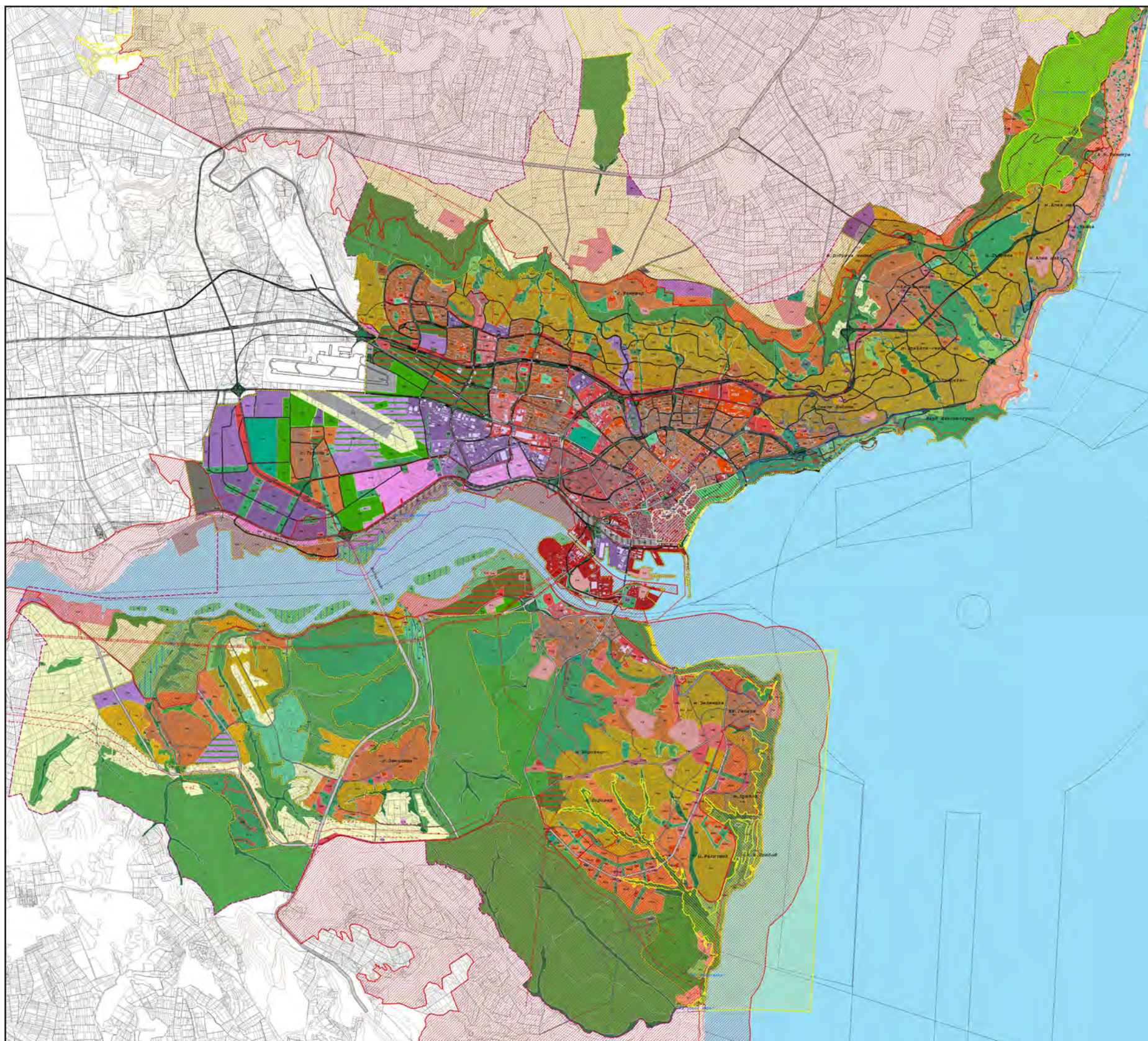

Общ устройствен план на град Варна и Община Варна и фрагмент от Централната градска част (2005 – 2012). Екип на Националния център за териториално развитие – София и Териториална проектантска организация – Варна. Арх. Иван Никифоров (ръководител), „Зелена система, отдых и спорт“. Арх. Атанас Ковачев (ръководител), арх. Юлия Ангелова, ланд. арх. Милка Михайлова, ланд. арх. Галина Стоянова.

General Development Plan of the City of Varna and Varna Municipality and a fragment of the central part of the city (2005–2012). Team of the National Center for Territorial Development – Sofia and Spatial Planning Organization – Varna. Arch. Ivan Nikiforov (head). ‘Green system, Recreation and Sports’. Arch. Atanas Kovachev (head), arch. Yulia Angelova, land. arch. Milka Mihaylova, land. arch. Galina Stoyanova.

ОБЩ УСТРОЙСТВЕН ПЛАН НА ГРАД ВАРНА И ОБЩИНА ВАРНА (2005 – 2012)
GENERAL DEVELOPMENT PLAN OF THE CITY OF VARNA AND VARNA MUNICIPALITY (2005 – 2012)

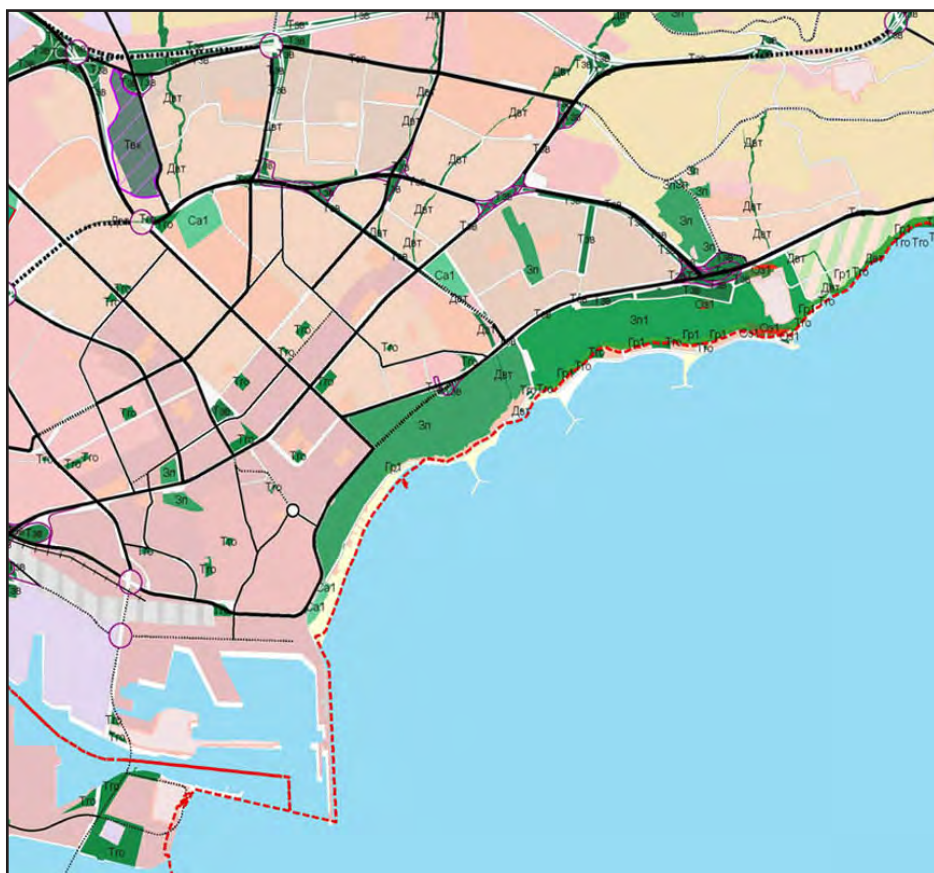

Общ устройствен план на град Варна и Община Варна и фрагмент от Централната градска част (2005 – 2012). „Зелена система, отдих и спорт”. Арх. Атанас Ковачев (ръководител), арх. Юлия Ангелова, ланд. арх. Милка Михайлова, ланд. арх. Галина Стоянова.

General Development Plan of the City of Varna and Varna Municipality and a fragment of the central part of the city (2005 – 2012). ‘Green system, Recreation and Sports’. Arch. Atanas Kovachev (head), arch. YuliaAngelova, land. arch. Milka Mihaylova, land. arch. Galina Stoyanova.

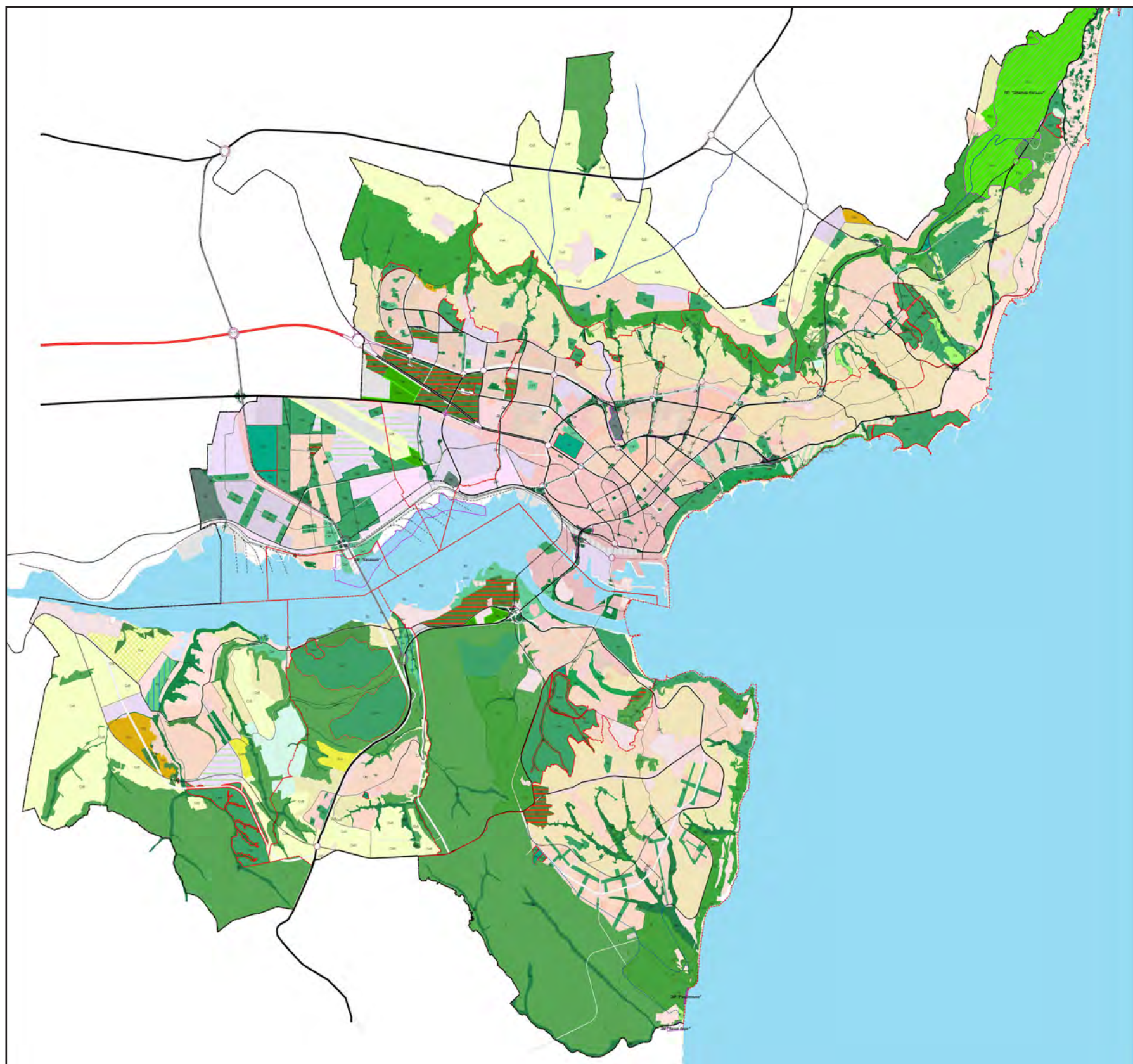

ОБЩ УСТРОЙСТВЕН ПЛАН НА ГРАД БУРГАС И ОБЩИНА БУРГАС (2008 – 2011)
GENERAL DEVELOPMENT PLAN OF THE TOWN OF BURGAS AND BURGAS MUNICIPALITY (2008 – 2011)

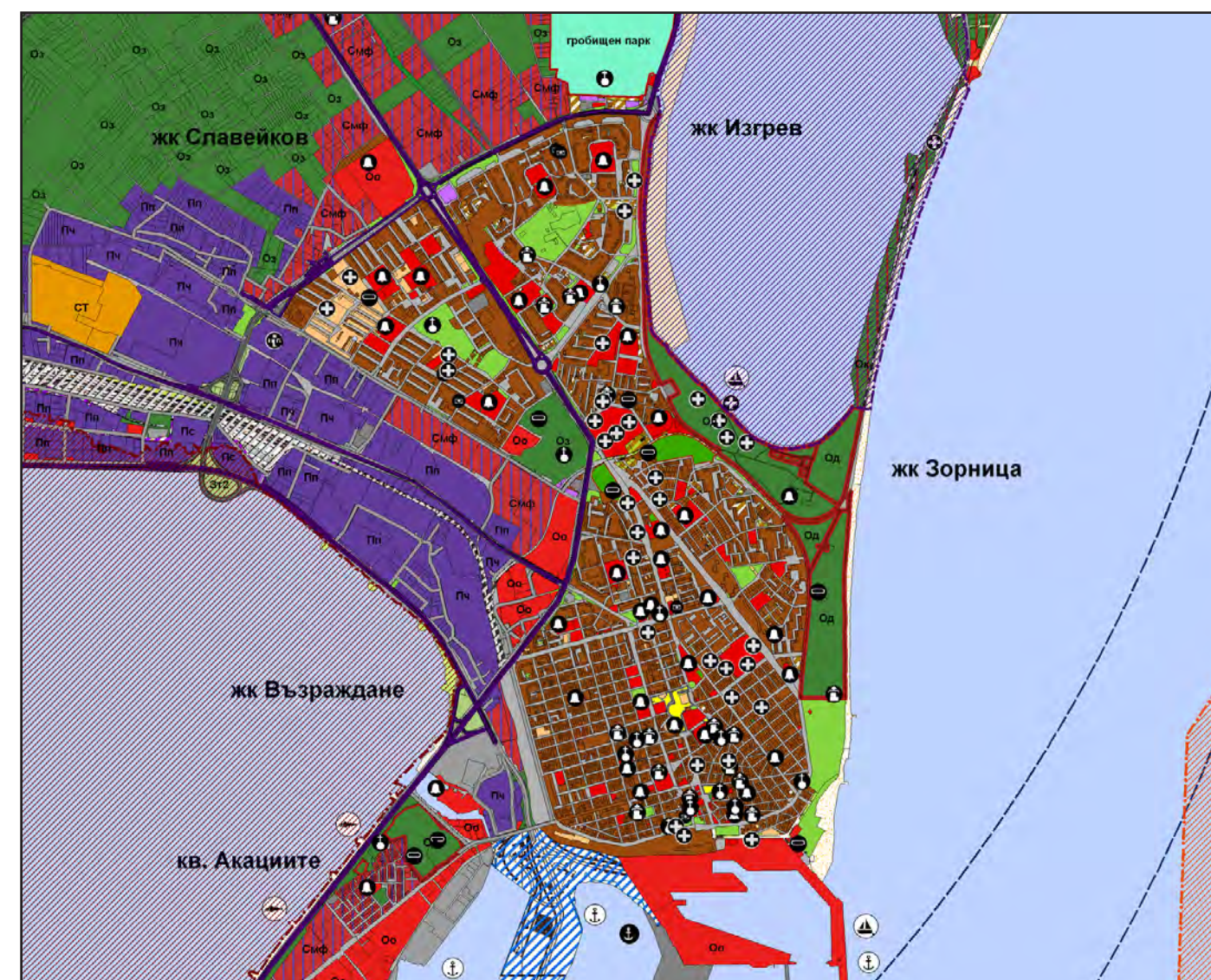
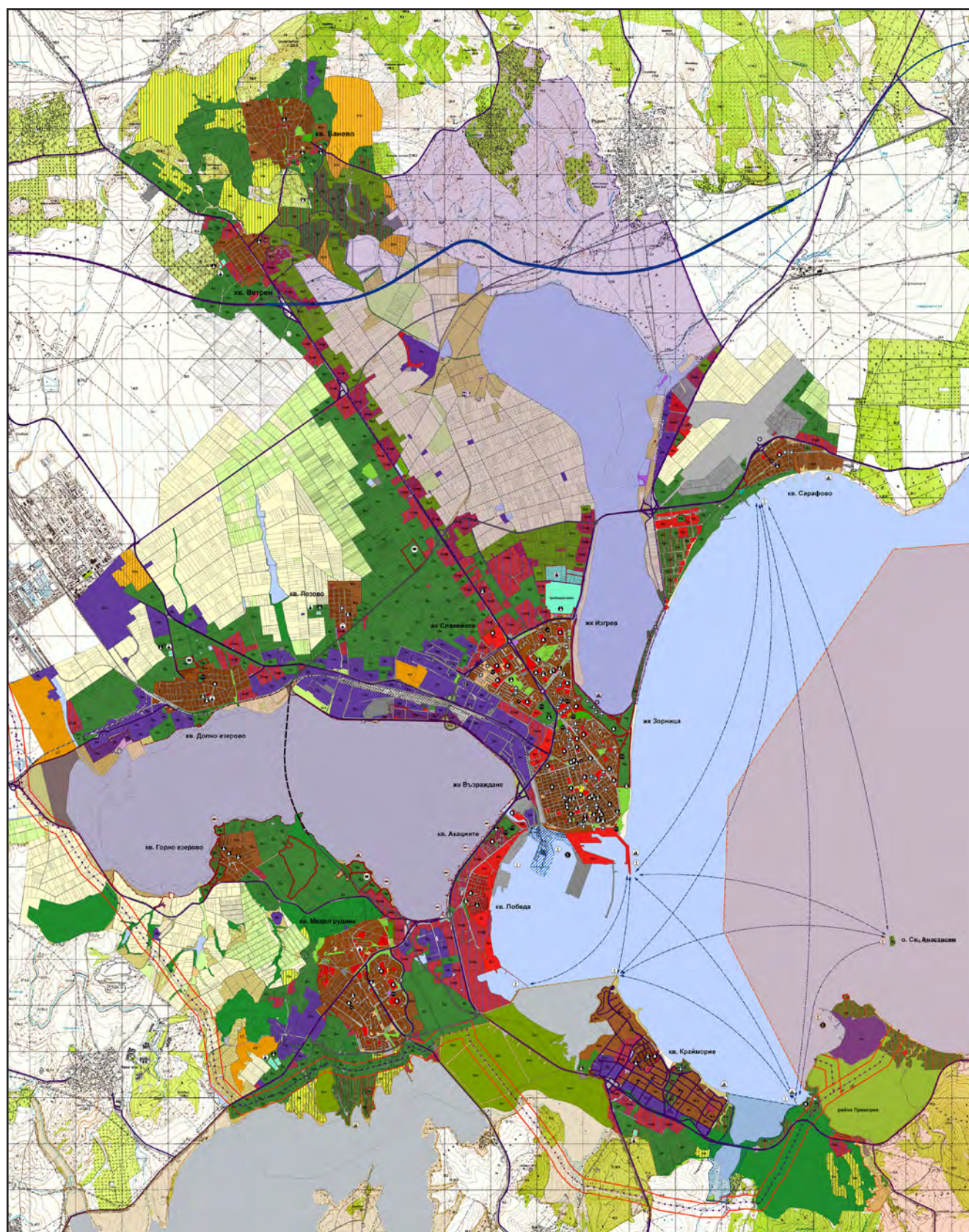

Общ устройствен план на град Бургас (2008 – 2011). Екип на „Студио щрих“ ООД, Варна. Арх. Калин Тихолов и арх. Виктор Бузев (ръководители). „Зелена система, отдих и спорт“. Арх. Атанас Ковачев (ръководител), ланд. арх. Галина Стоянова.

General Development Plan of the Town of Burgas (2008 – 2011). Team of 'Studio Shtrich' Ltd., Varna. Arch. Kalin Tiholov and arch. Viktor Buzev (heads). 'Green system, Recreation and Sports'. Arch. Atanas Kovachev (head), land. arch. Galina Stoyanova.

ОБЩ УСТРОЙСТВЕН ПЛАН НА ГРАД БУРГАС И ОБЩИНА БУРГАС (2008 – 2011)
GENERAL DEVELOPMENT PLAN OF THE TOWN OF BURGAS AND BURGAS MUNICIPALITY (2008 – 2011)



Общ устройствен план на град Бургас (2008 – 2011). „Зелена система, отдих и спорт”. Арх. Атанас Ковачев (ръководител), ланд. арх. Галина Стоянова.

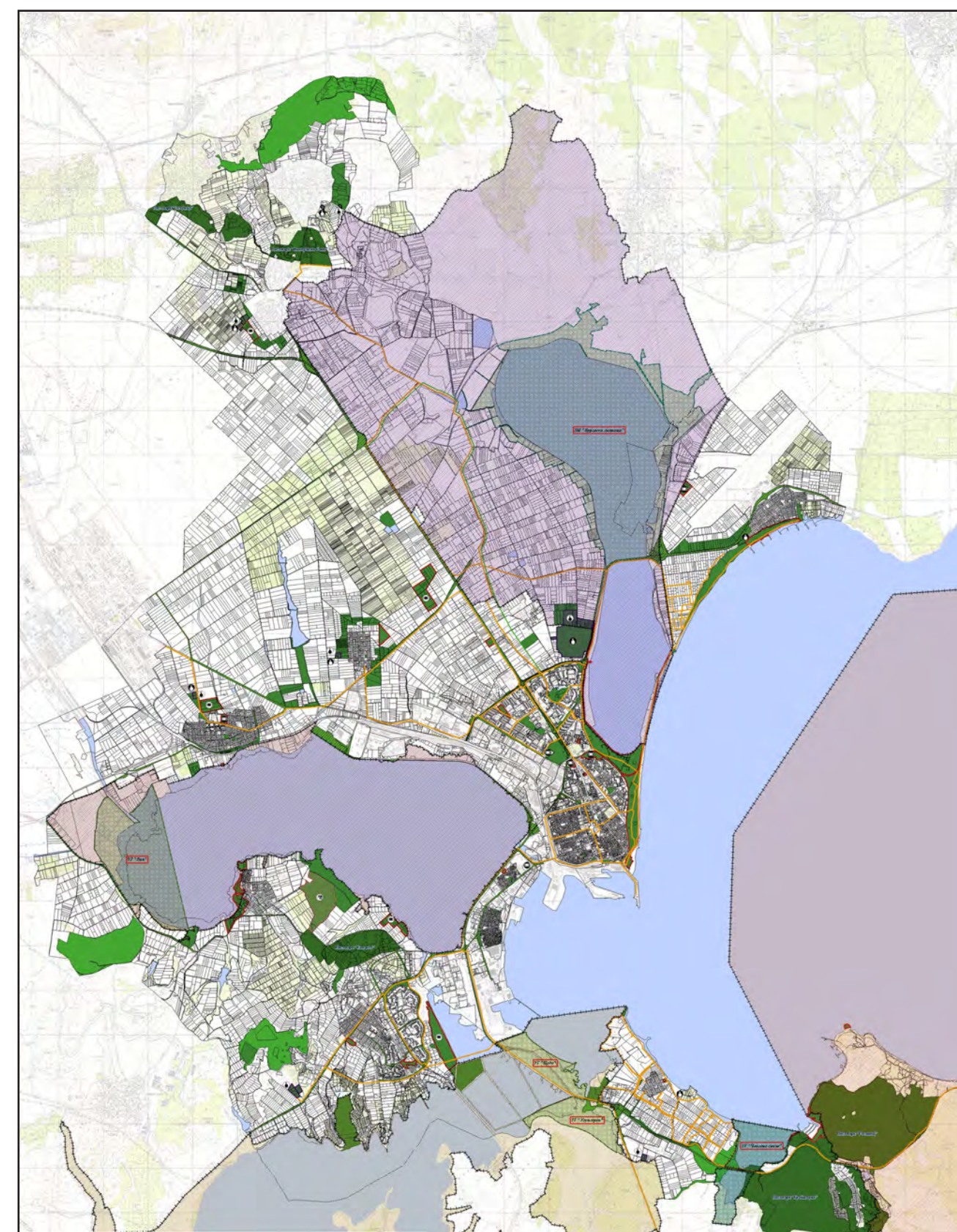

General Development Plan of the Town of Burgas (2008 – 2011). 'Green system, Recreation and Sports'. Arch. Atanas Kovachev (head), land. arch. Galina Stoyanova.

ОБЩИ УСТРОЙСТВЕНИ ПЛАНОВЕ НА ГРАД ПЛЕВЕН И ОБЩИНА ПЛЕВЕН (2009 – продължава), МОМЧИЛГРАД И МИНЕРАЛНИ БАНИ (2015 – 2017)
GENERAL DEVELOPMENT PLANS OF THE TOWN OF PLEVEN AND PLEVEN MUNICIPALITY (2009 – ongoing); MOMCHILGRAD AND MINERALNI BANI (2015 – 2017)

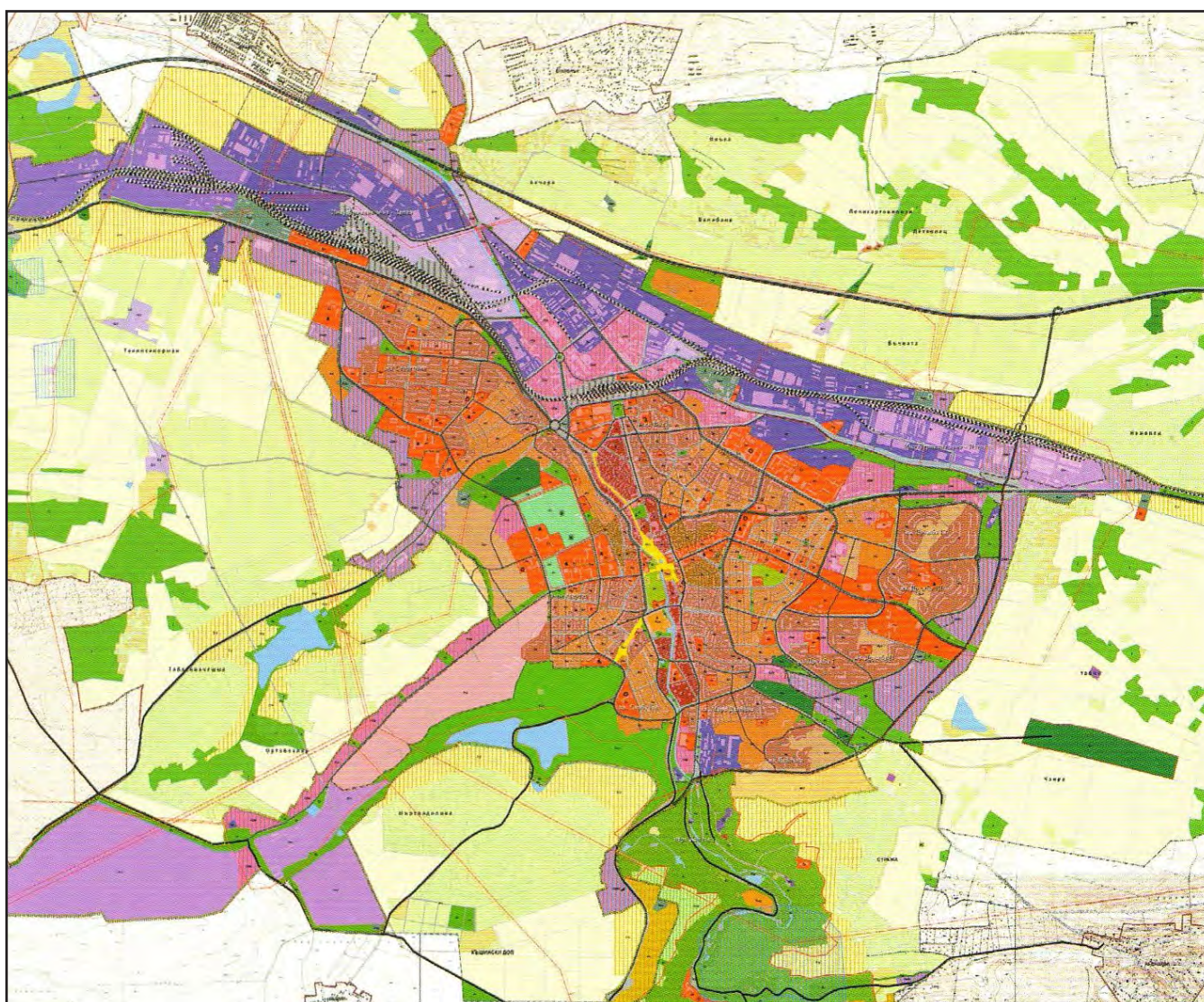

Общ устройствен план на град Плевен и Община Плевен (2009 – продължава). Екип на Териториална проектантска организация – Варна. Арх. Иван Никифоров (ръководител). „Зелена система, отдих и спорт“. Арх. Атанас Ковачев (ръководител), ланд. арх. Галина Стоянова.

General Development Plan of the Town of Plevna and Plevna Municipality (2009 - ongoing). Team of the Spatial Planning Organization – Varna. Arch. Ivan Nikiforov (head). 'Green System, Recreation and Sports'. Arch. Atanas Kovachev (head), land. arch. Galina Stoyanova.

Общ устройствен план на Община Момчилград (2015 – 2017). Арх. Елица Иванова (ръководител). „Ландшафт и Зелена система“. Арх. Атанас Ковачев (ръководител), ланд. арх. Йордан Караколев, ланд. арх. Николай Костадинов, ланд. арх. Валентина Леонтиева.

General Development Plan of the Momchilgrad Municipality (2015 – 2017). Arch. Elitsa Ivanova (head). 'Landscape and Green System'. Arch. Atanas Kovachev (head), land. arch. Yordan Karakolev, land. arch. Nikolay Kostadinov, land. arch. Valentina Leontieva.

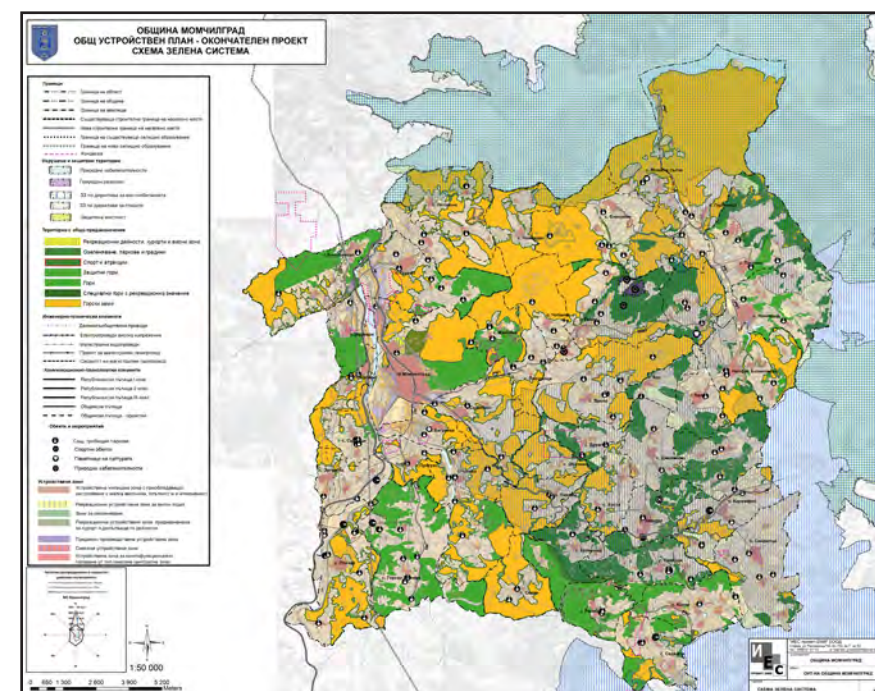

Общ устройствен план на Община Минерални бани (2015 – 2017) Арх. Елица Иванова (ръководител). „Ландшафт и Зелена система“. Арх. Атанас Ковачев (ръководител), ланд. арх. Йордан Караколев, ланд. арх. Николай Костадинов, ланд. арх. Валентина Леонтиева.

General Development Plan of the Mineralni Bani Municipality (2015 – 2017). Arch. Elitsa Ivanova (head). 'Landscape and Green System'. Arch. Atanas Kovachev (head), land. arch. Yordan Karakolev, land. arch. Nikolay Kostadinov, land. arch. Valentina Leontieva.

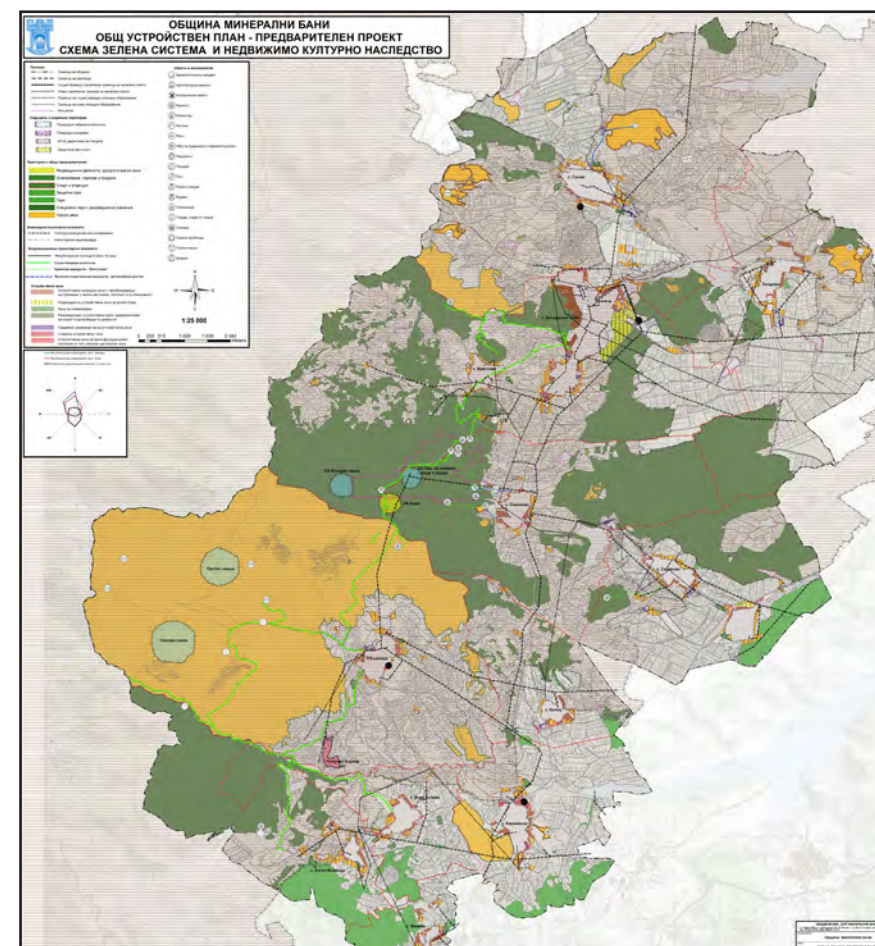

ОБЩИ УСТРОЙСТВЕНИ ПЛАНОВЕ НА ОБЩИНА КЪРДЖАЛИ (2015 – 2017) И ОБЩИНА БОРИНО (2015 – 2017) GENERAL DEVELOPMENT PLANS OF THE KARDZHALI MUNICIPALITY (2015 – 2017) AND BORINO MUNICIPALITY (2015 – 2017)

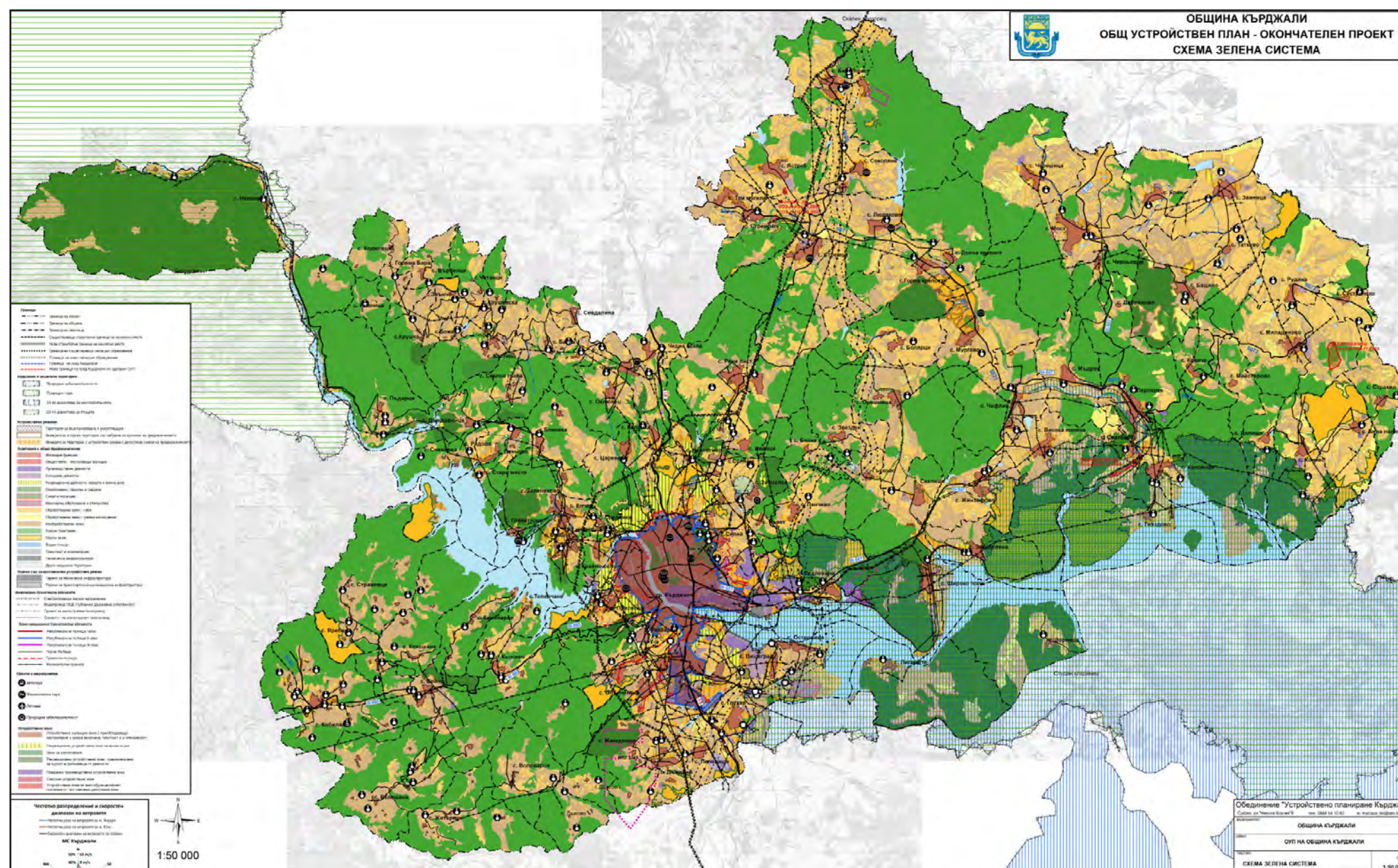

Общ устройствен план на Община Кърджали (2015 – 2017). Арх. Калин Тихолов (ръководител). „Ландшафт и Зелена система”. Арх. Атанас Ковачев (ръководител), ланд. арх. Йордан Караколев, ланд. арх. Николай Костадинов, ланд. арх. Валентина Леонтиева
General Development Plan of the Kardzhali Municipality (2015 – 2017). Arch. Kalin Tiholov (head). ‘Landscape and Green System’. Arch. Atanas Kovachev (head), land. arch. Yordan Karakolev, land. arch. Nikolay Kostadinov, land. arch. Valentina Leontieva.

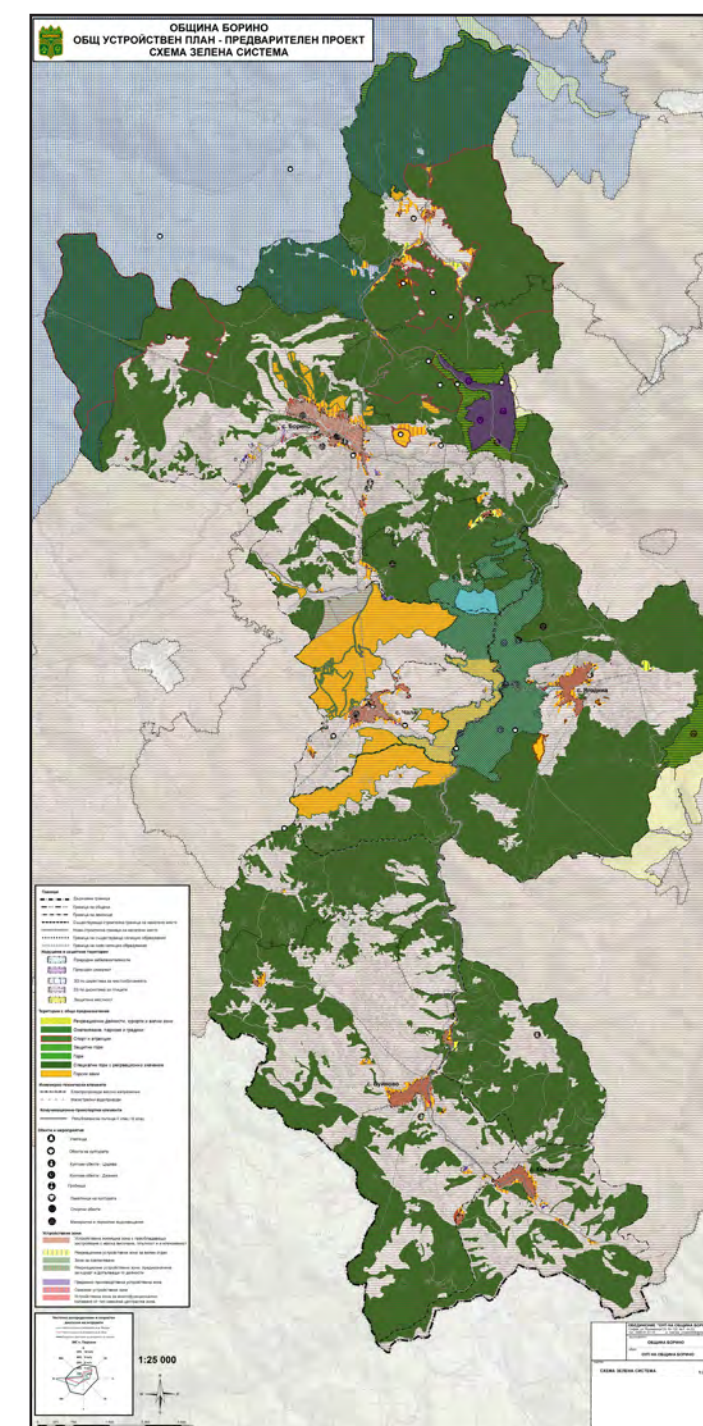

Общ устройствен план на Община Борино (2015 – 2017). Арх. Елица Иванова (ръководител). „Ландшафт и Зелена система”. Арх. Атанас Ковачев (ръководител), ланд. арх. Йордан Караколев, ланд. арх. Николай Костадинов, ланд. арх. Валентина Леонтиева
General Development Plan of the Borino Municipality (2015 – 2017). Arch. Elitsa Ivanova (head). ‘Landscape and Green System’. Arch. Atanas Kovachev (head), land. arch. Yordan Karakolev, land. arch. Nikolay Kostadinov, land. arch. Valentina Leontieva.

ОБЩИ УСТРОЙСТВЕНИ ПЛАНОВЕ НА ОБЩИНА ДЖЕБЕЛ (2015 – 2017) И ОБЩИНА КИРКОВО (2015 – 2017) GENERAL DEVELOPMENT PLANS OF THE DZHEBEL MUNICIPALITY (2015 – 2017) AND KIRKOVO MUNICIPALITY (2015 – 2017)

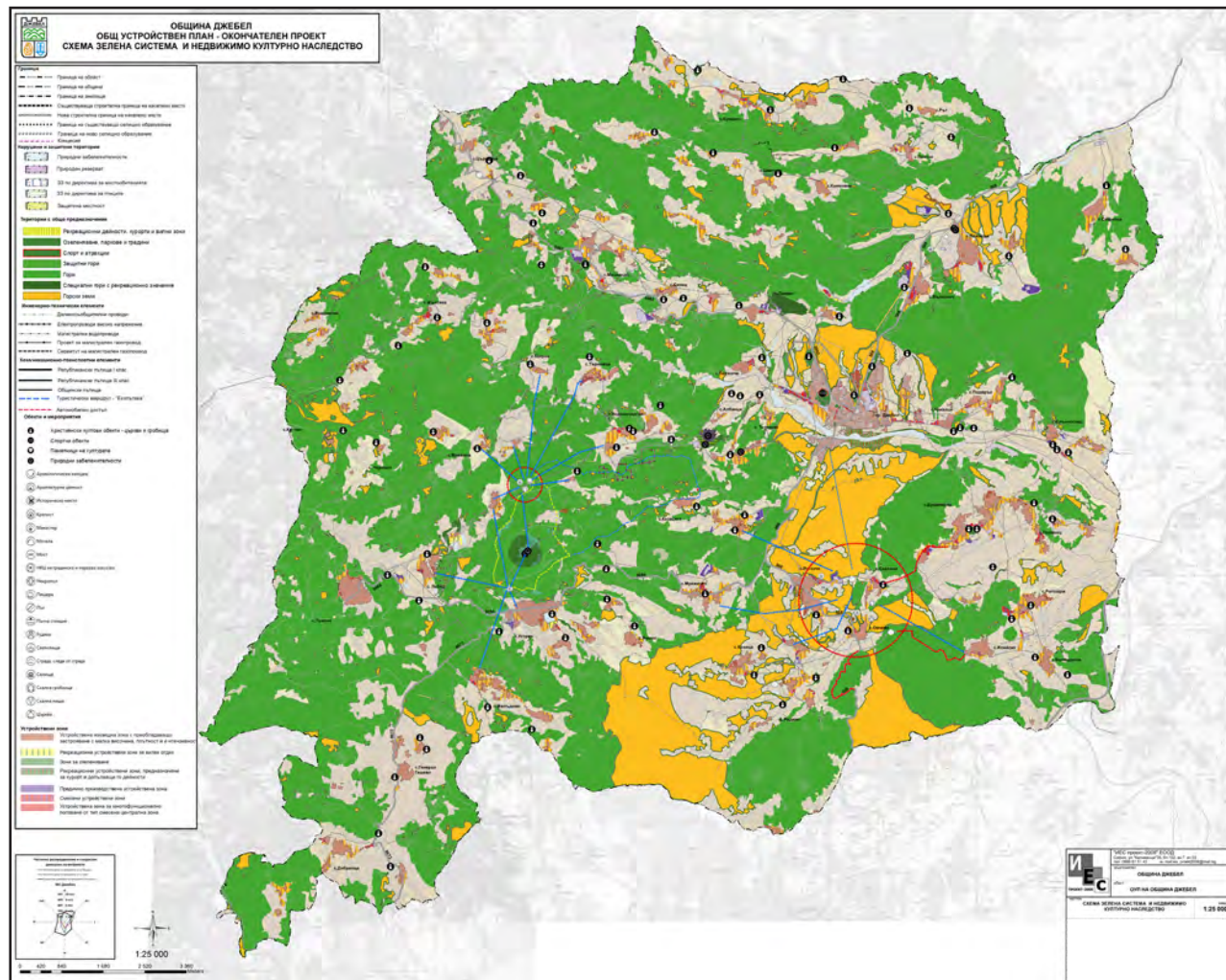

Общ устройствен план на Община Джебел (2015 – 2017). Арх. Елица Иванова (ръководител). „Ландшафт и Зелена система”. Арх. Атанас Ковачев (ръководител), ланд. арх. Йордан Караколев, ланд. арх. Николай Костадинов, ланд. арх. Валентина Леонтиева.

General Development Plan of the Dzhebel Municipality (2015 – 2017). Arch. Elitsa Ivanova (head). ‘Landscape and Green System’. Arch. Atanas Kovachev (head), land. arch. Yordan Karakolev, land. arch. Nikolay Kostadinov, land. arch. Valentina Leontieva.

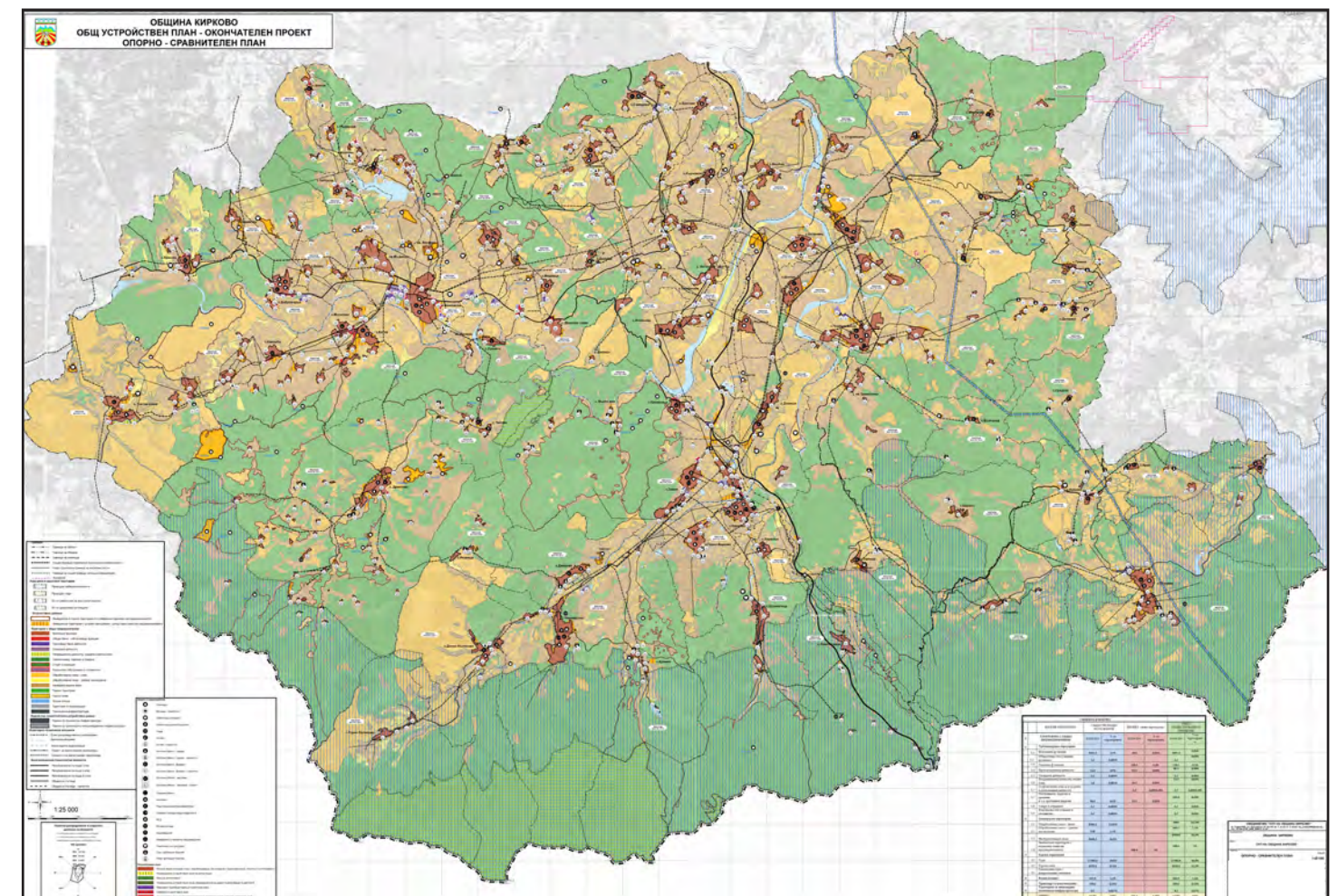

Общ устройствен план на Община Кирково (2015 – 2017). Арх. Елица Иванова (ръководител). „Ландшафт и Зелена система”. Арх. Атанас Ковачев (ръководител), ланд. арх. Йордан Караколев, ланд. арх. Николай Костадинов, ланд. арх. Валентина Леонтиева.

General Development Plan of the Kirkovo Municipality (2015 – 2017). Arch. Elitsa Ivanova (head). ‘Landscape and Green System’. Arch. Atanas Kovachev (head), land. arch. Yordan Karakolev, land. arch. Nikolay Kostadinov, land. arch. Valentina Leontieva.

ОБЩИ УСТРОЙСТВЕНИ ПЛАНОВЕ НА ОБЩИНА СВИЩОВ (2017 – 2020) И ОБЩИНА ЧИРПАН (2021 – 2023) GENERAL DEVELOPMENT PLAN OF THE SVISHTOV MUNICIPALITY (2017 – 2020) AND CHIRPAN MUNICIPALITY (2021 – 2023)

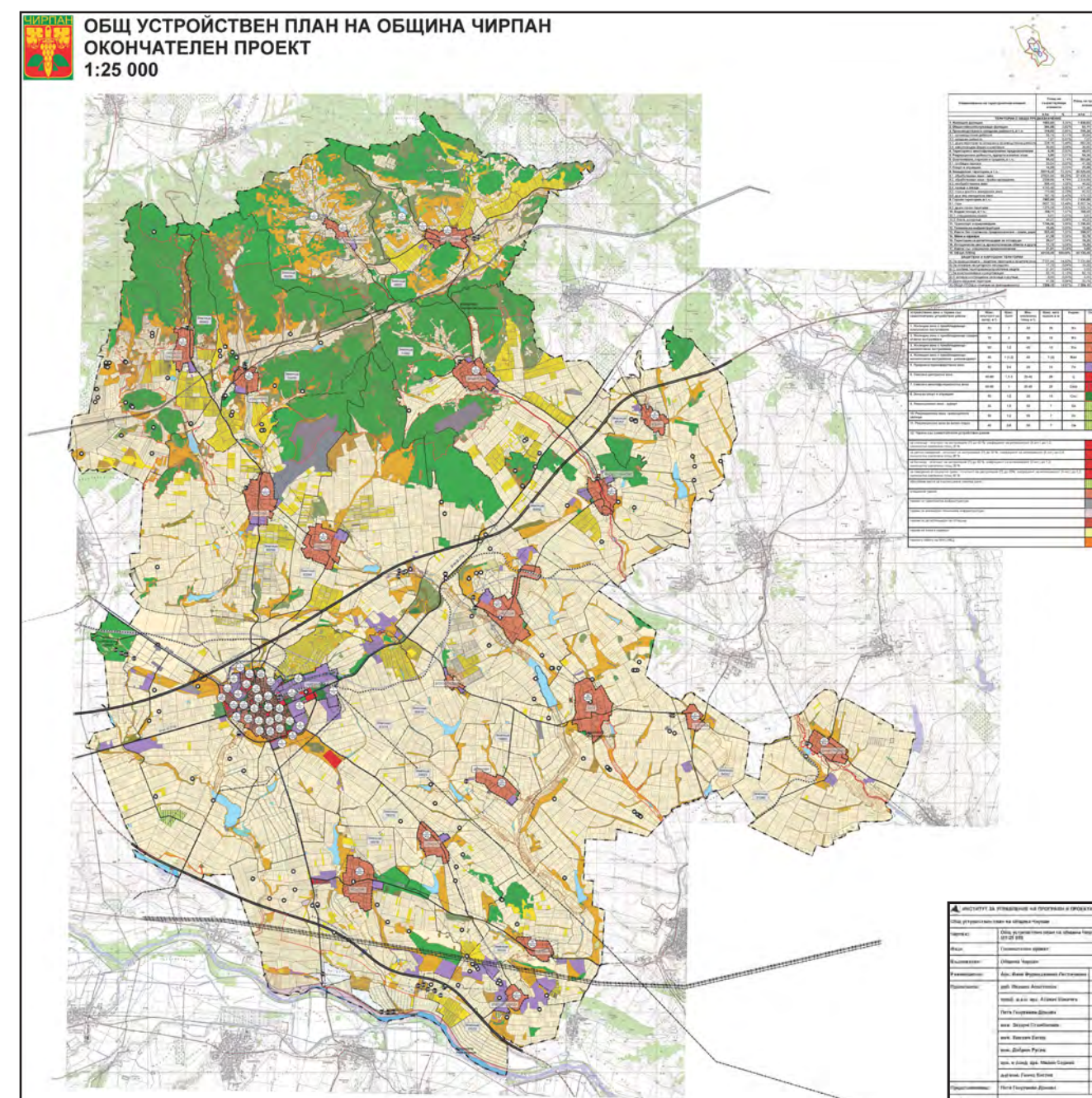
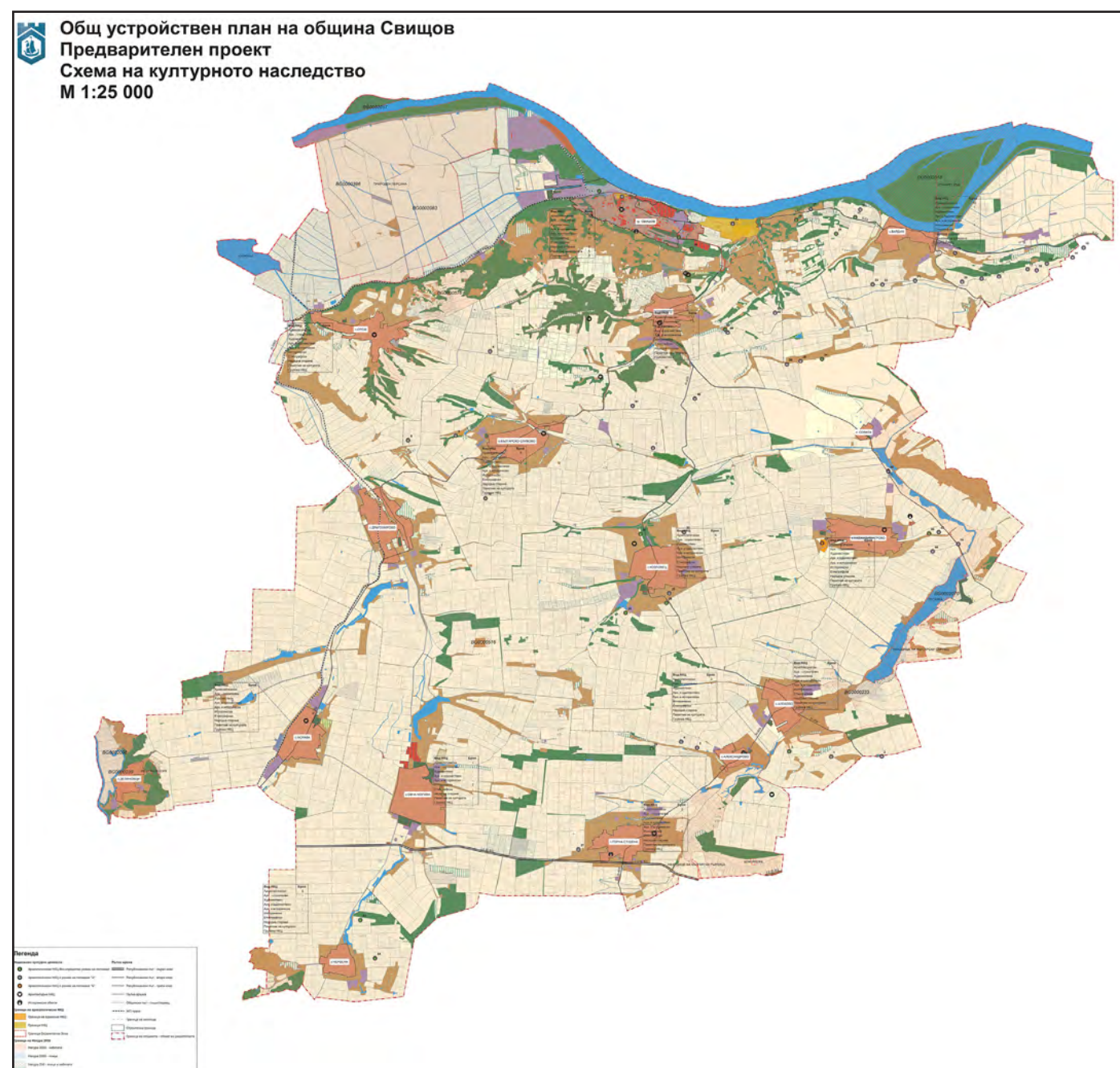

Общ устройствен план на Община Свищов (2017 – 2020). „Види Арх“ – ООД. Арх. Георги Бакалов (ръководител). Арх. Атанас Ковачев – устройство на урбанизирани територии и недвижимо културно наследство, ланд. арх. Милен Сариев - Зелена система.

General Development Plan of the Svishtov Municipality, (2017 – 2020). ‘Vidi Arch’ – Ltd. .Arch. Georgi Bakalov (head). Arch. Atanas Kovachev – arrangement of urbanized territories and immovable cultural heritage, Land. arch. Milen Sariev - ‘Green System’.

Общ устройствен план на Община Чирпан, (2017 – 2020). „Види Арх“ – ООД.). Арх. Ваня Фурнаджиева (ръководител). Арх. Атанас Ковачев – устройство на урбанизирани територии и недвижимо културно наследство, ланд. арх. Милен Сариев - Зелена система.

General Development Plan of the Chirpan Municipality. ‘Vidi Arch’ - Ltd. (2021 – 2023). Arch. Vanya Furnadzhieva (head). Arch. Atanas Kovachev – arrangement of urbanized territories and immovable cultural heritage, Land. arch. Milen Sariev - ‘Green System’.

ОБЩ УСТРОЙСТВЕН ПЛАН НА ОБЩИНА ШАБЛА (2008 – 2021)
GENERAL DEVELOPMENT PLAN OF THE SHABLA MUNICIPALITY (2008 – 2021)

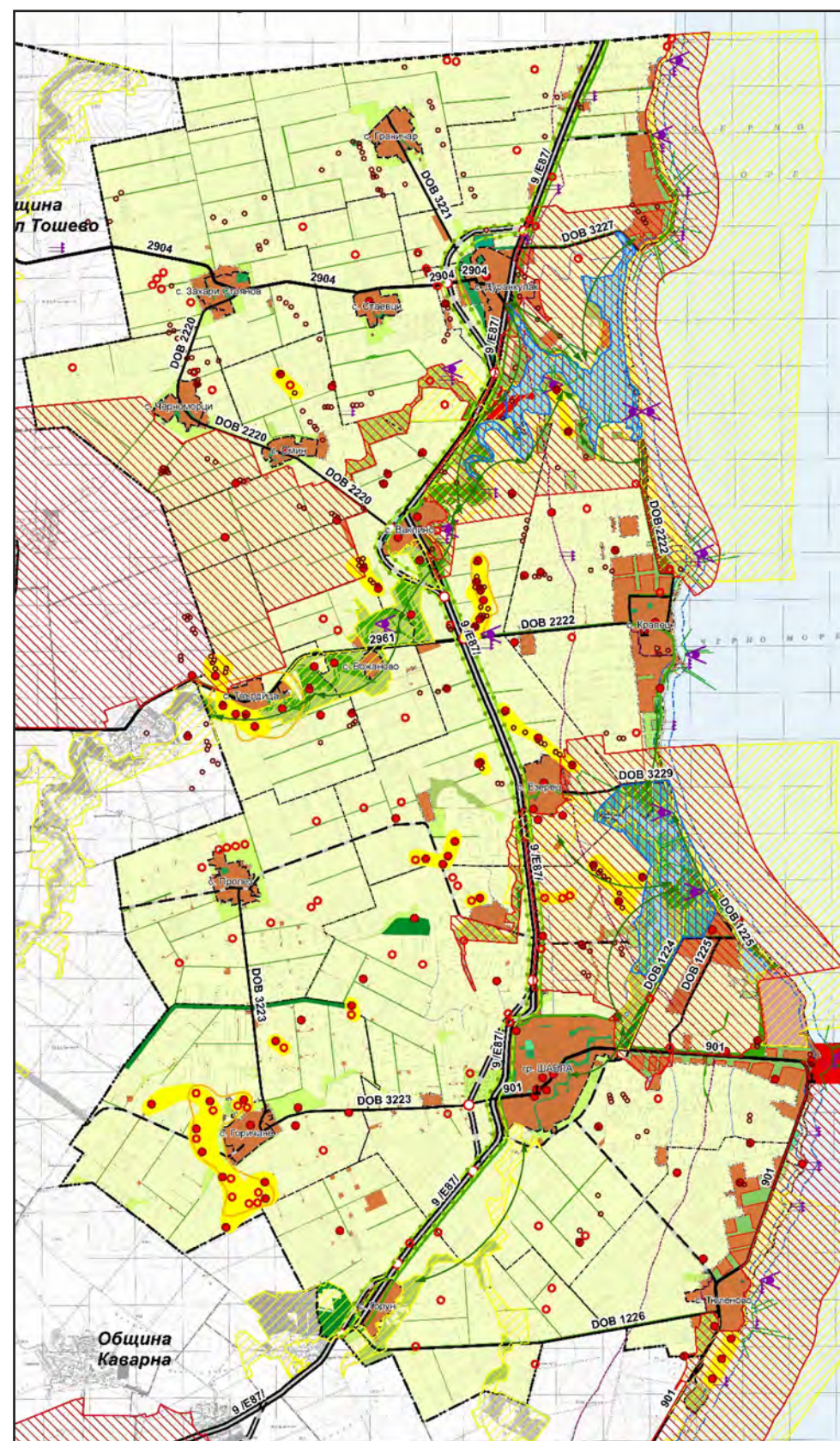
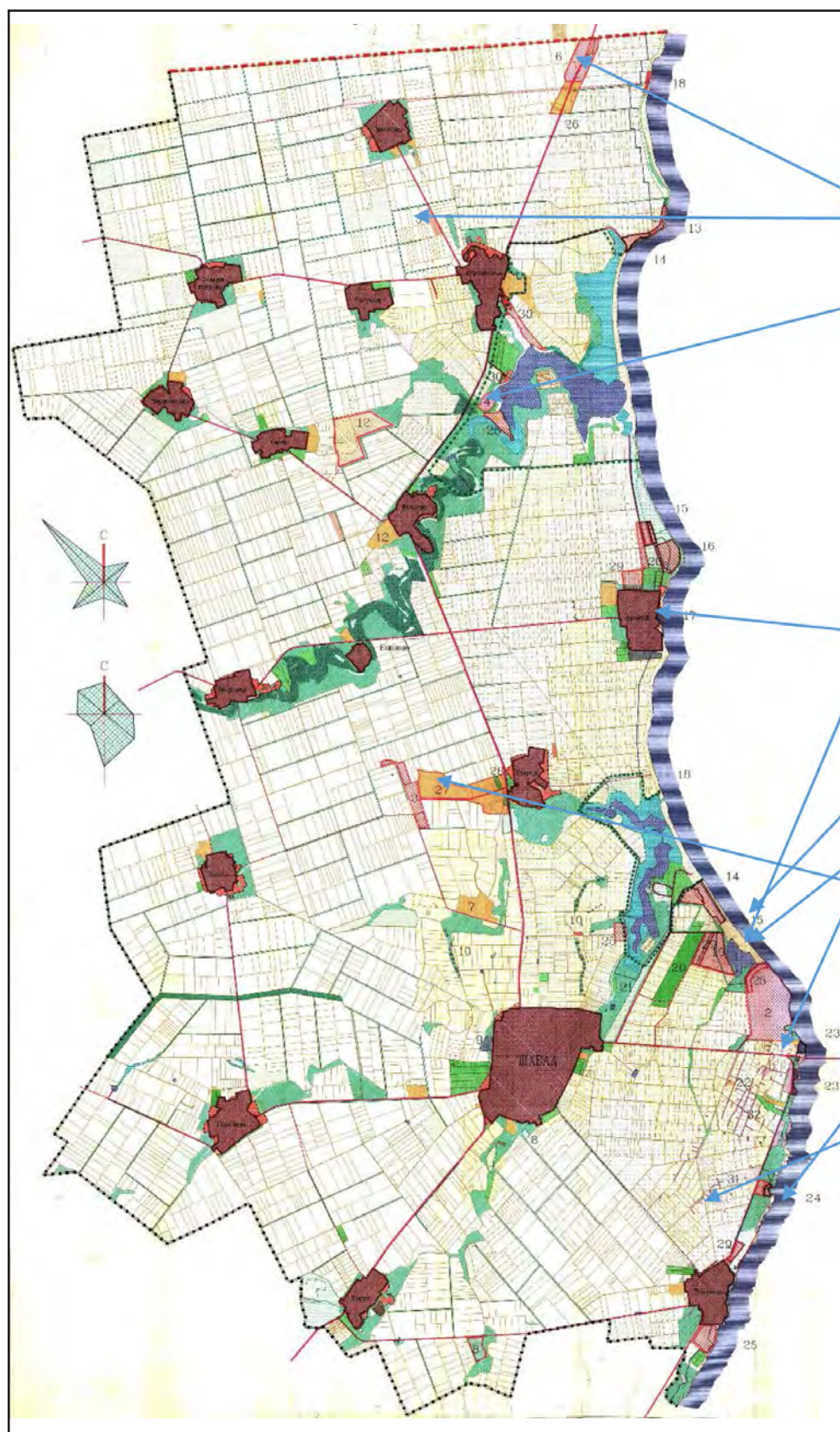

Общ устройствен план на Община Шабла (2008 – 2021). Териториална проектантска организация – Варна. Арх. Иван Никифоров (ръководител). „Зелена система, туризъм и рекреация“. Арх. Атанас Ковачев (ръководител), ланд. арх. Галина Стоянова.

General Development Plan of the Shabla Municipality (2008 – 2021). Spatial planning organization – Varna. Arch. Ivan Nikiforov (head). ‘Green System, Tourism and Recreation’. Arch. Atanas Kovachev (head), land. arch. Galina Stoyanova.

СПЕЦИАЛИЗИРАНИ ПОДРОБНИ УСТРОЙСТВЕНИ ПЛАНОВЕ – „ШАБЛЕНСКО ЕЗЕРО“ И „ДУРАНКУЛАШКО“ ЕЗЕРО“ (2010 – 2011) SPECIALIZED DETAILED DEVELOPMENT PLANS – ‘SHABLA LAKE’ AND ‘DURANKULAK LAKE’ (2010 – 2011)

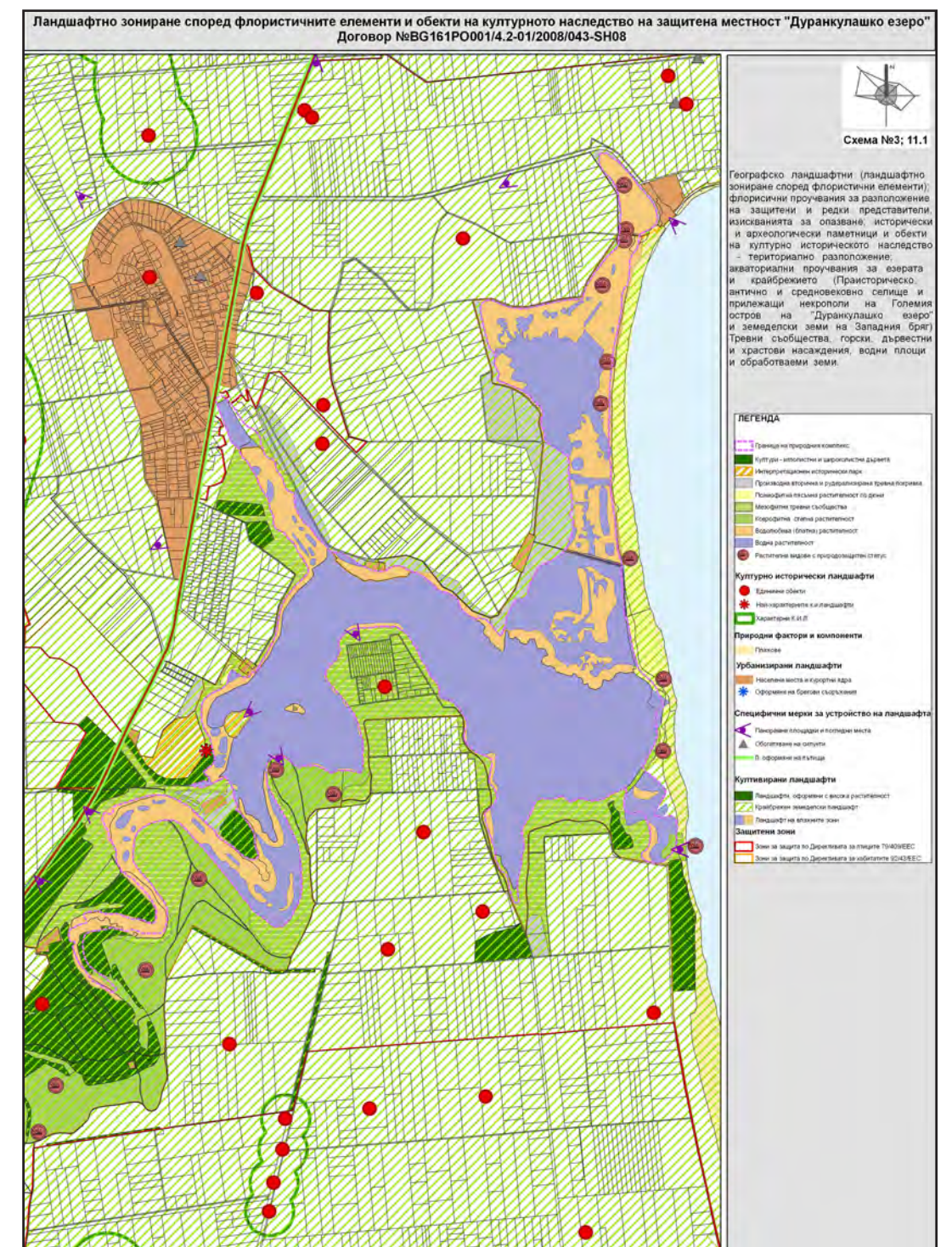
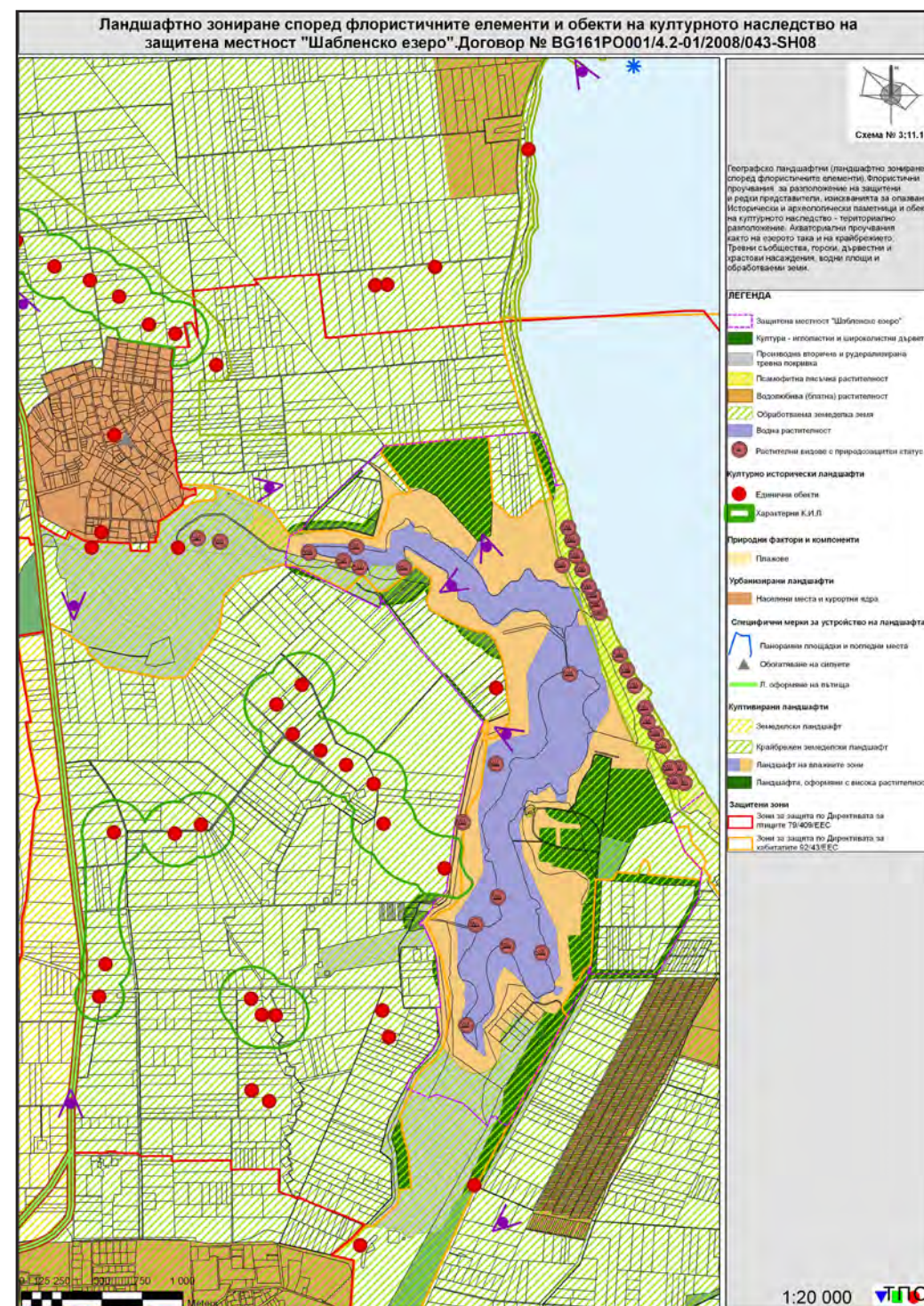

Специализирани подробни устройствени планове – Планове за регулация и застрояване (Мастерплан) на защитени местности „Шабленско езеро“ (2010 – 2011) и „Дуранкулашко езеро“ (2010 – 2011). Териториална проектантска организация – Варна. Арх. Иван Никифоров (ръководител). „Зелена система, отдих и спорт“. Арх. Атанас Ковачев (ръководител), ланд. арх. Галина Стоянова.

Specialized Detailed Development Plans – Plans for regulation and development (Masterplan) of conservation areas ‘Shabla Lake’ (2010 – 2011) and ‘Durankulak Lake’ (2010 – 2011). Spatial planning organization - Varna. Arch. Ivan Nikiforov (head). ‘Green System, Recreation and Sports’. Arch. Atanas Kovachev (head), land. arch. Galina Stoyanova.

ПОДРОБЕН УСТРОЙСТВЕН ПЛАН – ГРАД ВЕЛИКО ТЪРНОВО – ЦЕНТРАЛНА ГРАДСКА ЧАСТ (2010 – продължава)
DETAILED DEVELOPMENT PLAN – CITY OF VELIKO TARNOVO – CENTRAL CITY PART (2010 – ongoing)

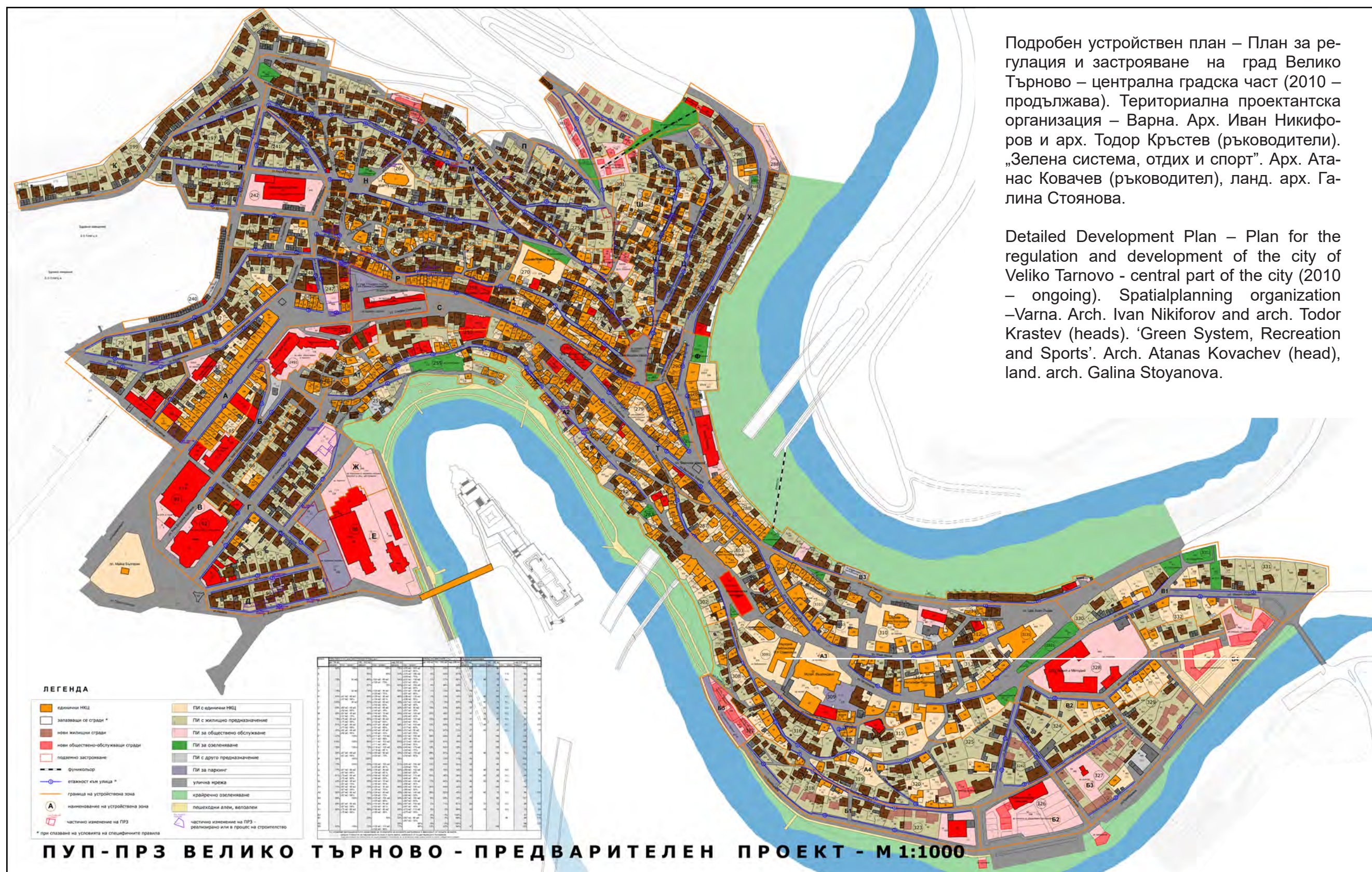

Подобен устройствен план – План за регулация и застрояване на град Велико Търново – централна градска част (2010 – продължава). Териториална проектантска организация – Варна. Арх. Иван Никифоров и арх. Тодор Кръстев (ръководители). „Зелена система, отдих и спорт“. Арх. Атанас Ковачев (ръководител), ланд. арх. Галина Стоянова.

Detailed Development Plan – Plan for the regulation and development of the city of Veliko Tarnovo - central part of the city (2010 – ongoing). Spatialplanning organization – Varna. Arch. Ivan Nikiforov and arch. Todor Krastev (heads). ‘Green System, Recreation and Sports’. Arch. Atanas Kovachev (head), land. arch. Galina Stoyanova.

ПОДРОБЕН УСТРОЙСТВЕН ПЛАН – „ДАНОВ ХЪЛМ“, ГРАД ПЛОВДИВ (2010 – 2012)
DETAILED DEVELOPMENT PLAN - 'DANOV HALM', CITY OF PLOVDIV (2010 – 2012)

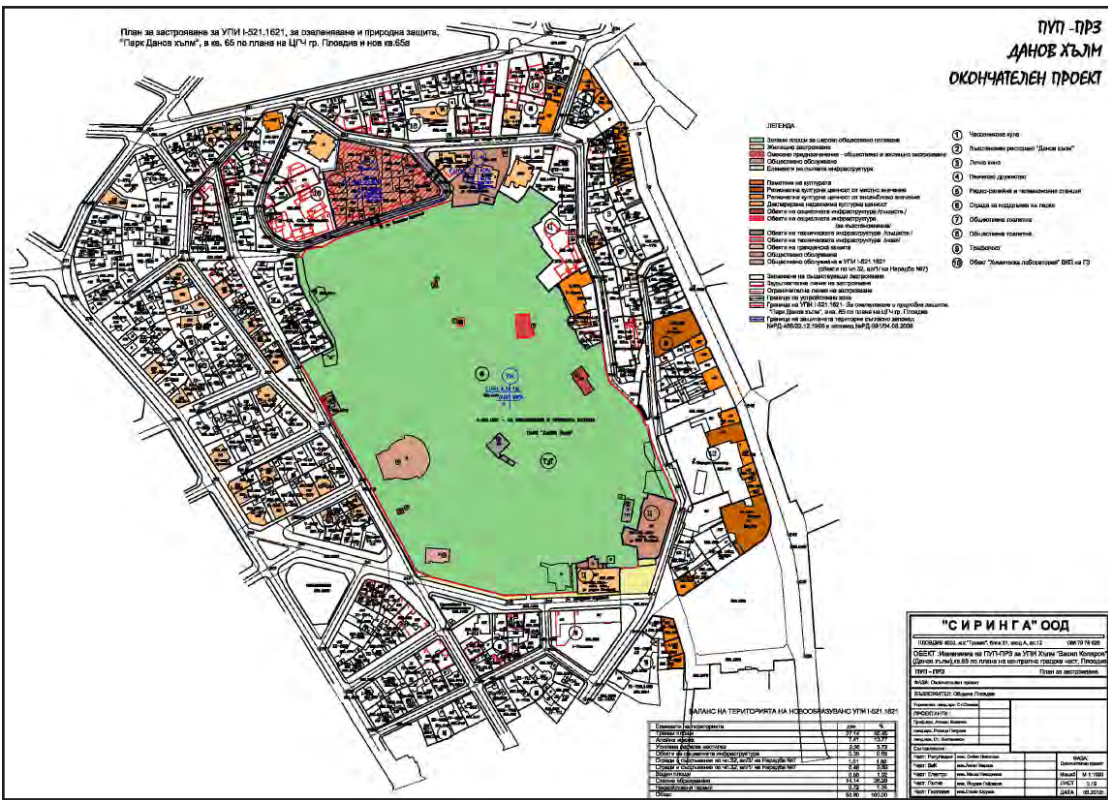

Изменение на Подробен устройствен план – План за регулация застрояване за УПИ „Данов хълм”, кв. 65 по плана на Централна градска част, Пловдив (2010 – 2012). „Сиринга” – ООД, Пловдив. Арх. Атанас Ковачев, ланд. арх. Стамо Стамов, ланд. арх. Росица Петрова, ланд. арх. Станимир Шаламанов.

Amendment of the Detailed Development Plan - Building Regulation Plan for the 'Danov Halm' regulated land property, quarter 65 according to the Central City Plan, Plovdiv (2010 – 2012). 'Siringa' – Ltd., Plovdiv. Arch. Atanas Kovachev, land. arch. Stamo Stamov, land. arch. Rositsa Petrova, land. arch. Stanimir Shalamanov.

ПОДРОБНИ УСТРОЙСТВЕНИ ПЛАНОВЕ – ЖИЛИЩНИ КОМПЛЕКСИ „МЛАДОСТ“ – 2 И „МЛАДОСТ“ – 3, СОФИЯ (2006 – 2007)
DETAILED DEVELOPMENT PLANS – RESIDENTIAL COMPLEXES ‘MLADOST’ – 2 AND ‘MLADOST’ – 3, SOFIA (2006 – 2007)

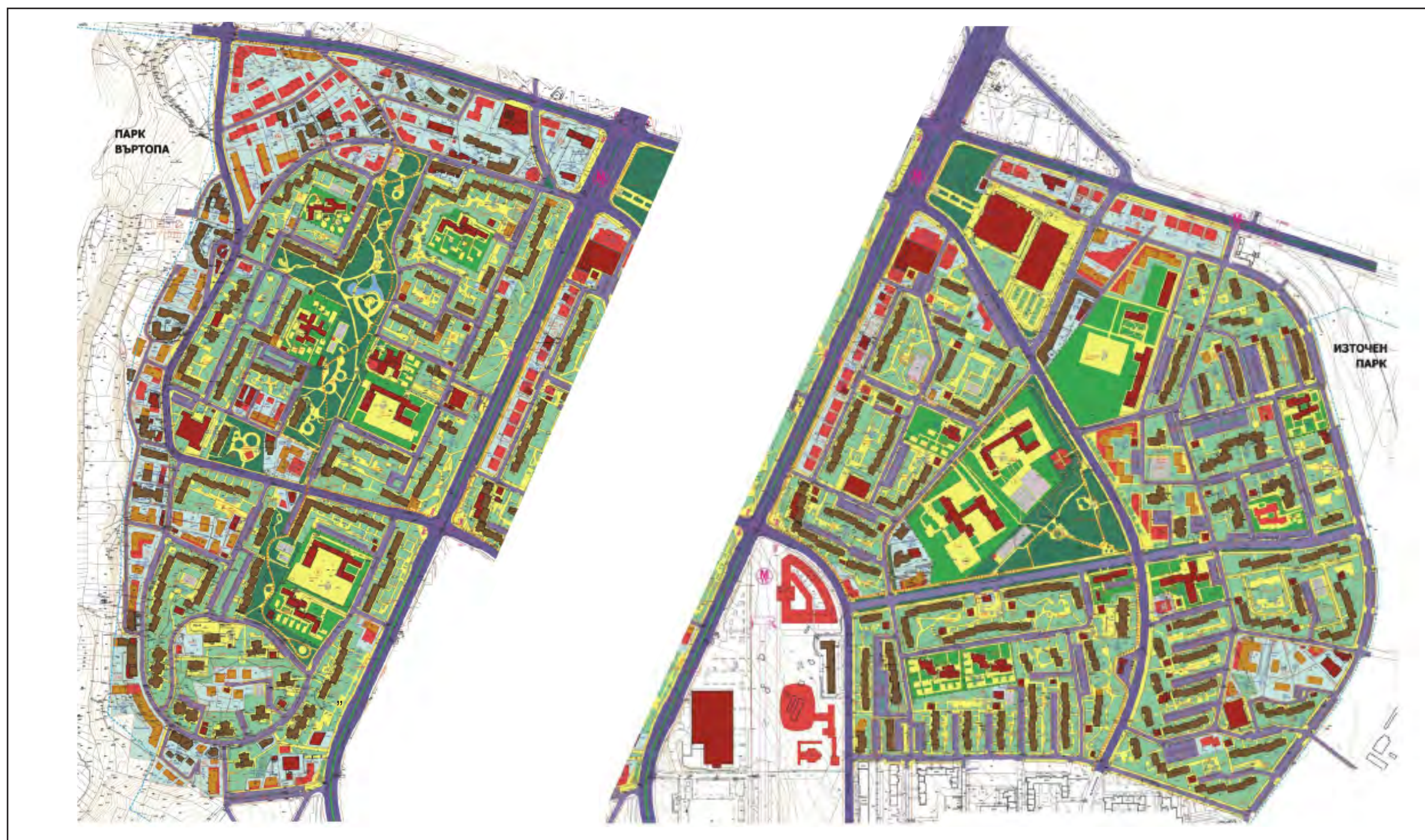

Подробни устройствени планове – Планове за регулация и застрояване на жилищен комплекс „Младост“ – 2 и жилищен комплекс „Младост“ – 3, София. (2006 – 2007). „Сити-арх“ – ЕООД. Арх. Силвия Сокерова, арх. Атанас Ковачев, арх. Димитър Младенов, ланд. арх. Милен Сариев.

Detailed Development Plans – Plans for regulation and construction of residential complex ‘Mladost’ – 2 and residential complex ‘Mladost’ – 3, Sofia. (2006–2007). ‘Cityarch’ - Ltd. Arch. Silviya Sokerova, arch. Atanas Kovachev, arch. Dimitar Mladenov, land. arch. Milen Sariev.

ПОДРОБНИ УСТРОЙСТВЕНИ ПЛАНОВЕ – Ж. К. „ЗОРНИЦА“, БУРГАС (2010 – 2011) И ПРИСТАНИЩЕН ТЕРМИНАЛ „ЛЕСПОРТ“, ВАРНА (2011)
DETAILED DEVELOPMENT PLANS – RESIDENTIAL COMPLEX ‘ZORNITSA’, BURGAS (2010 – 2011) AND PORT TERMINAL ‘LESPORT’, VARNA (2011)

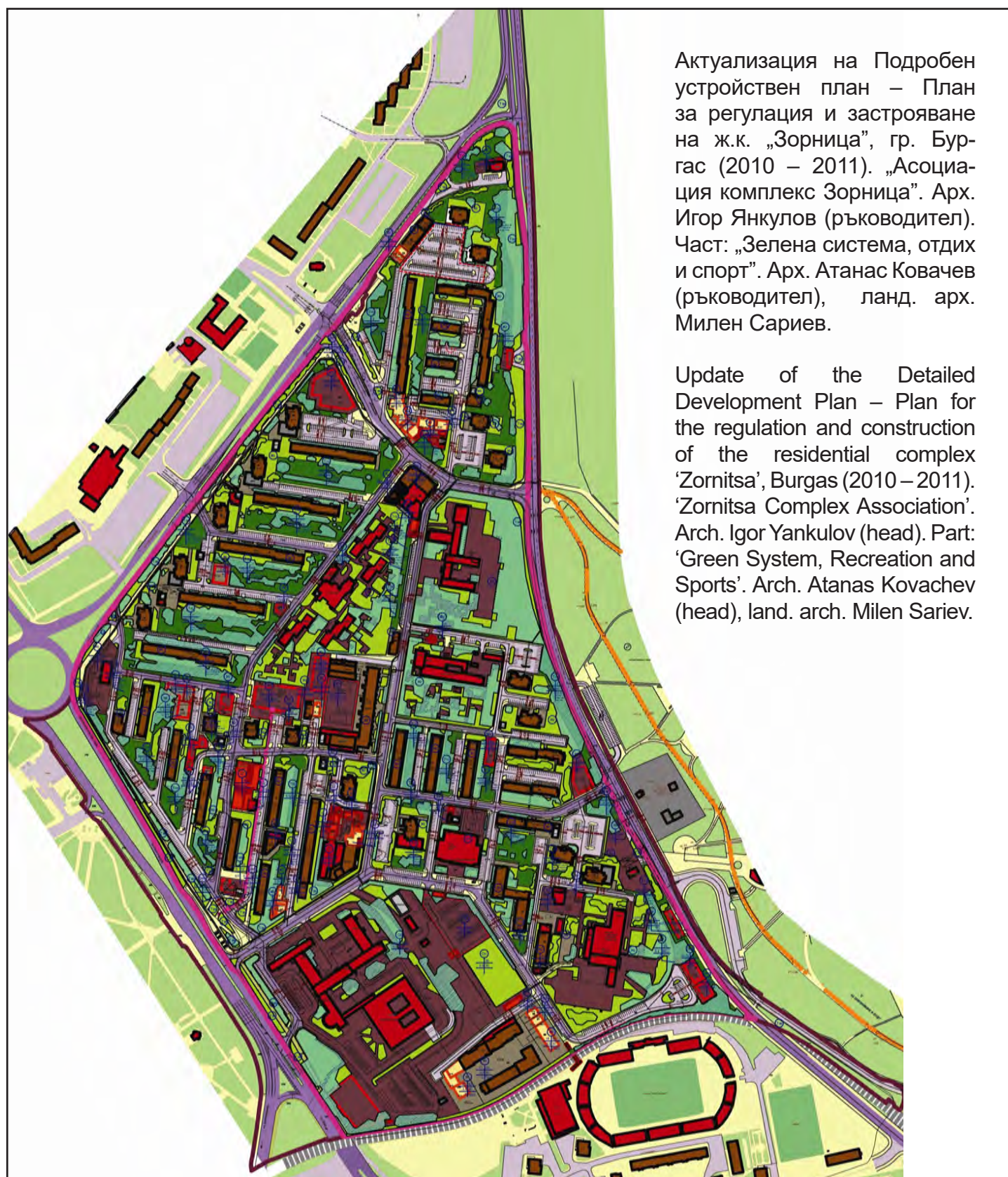

Подробен устройствен план – План за регулация и застрояване за Пристанищен терминал „ЛЕСПОРТ“, част от пристанище за обществен транспорт с национално значение, Варна, 2011. Екип на „Легя План“ Арх. Игор Янкулов (ръководител). Част: Паркоустройство и благоустройство. Арх. Атанас Ковачев (ръководител), ланд. арх. Милен Сариев.

Detailed Development plan – Regulation and development plan for Port Terminal ‘LESPORT’, part of a port for public transport of national importance, Varna, 2011. ‘Lega Plan’ team Arch. Igor Yankulov (head). Part: Park Management and Landscaping. Arch. Atanas Kovachev (head), land. arch. Milen Sariev.

ПОДРОБЕН УСТРОЙСТВЕН ПЛАН – ПЛАН ЗА РЕГУЛАЦИЯ И ЗАСТРОЯВАНЕ – МОТИВИРАНО ПРЕДЛОЖЕНИЕ, „МЛАДОСТ“ – 3, СОФИЯ
DETAILED DEVELOPMENT PLAN – REGULATION AND BUILDING PLAN – MOTIVATED PROPOSAL, ‘MLADOST’ – 3, SOFIA (2006)

Подробен устройствен план – План за регулация и застрояване – мотивирано предложение, кв.17, ж.к. „Младост“ – 3, София (2006). Арх. Силвия Соколова, арх. Атанас Ковачев, арх. Димитър Младенов.



Detailed Development Plan – Regulation and Building Plan – motivated proposal, quarter 17, residential complex ‘Mladost’ – 3, Sofia (2006). Arch. Silviya Sokeroval, arch. Atanas Kovachev, arch. Dimitar Mladenov.

ПОДРОБЕН УСТРОЙСТВЕН ПЛАН – ПЛАН ЗА РЕГУЛАЦИЯ И ЗАСТРОЯВАНЕ НА ПАРК „БОРИСОВА ГРАДИНА“, СОФИЯ
DETAILED DEVELOPMENT PLAN – PLAN FOR THE REGULATION AND DEVELOPMENT OF ‘BORISOVA GRADINA’ PARK, SOFIA (2015)



Устройствена концепция за Подробен устройствен план – План за регулация и застрояване на Парк „Борисова градина“, София“. Национален конкурс – ПЪРВА НАГРАДА, 2015 г. „Ковачев Архитекти“ – ЕООД. Арх. Атанас Ковачев (ръководител), ланд. арх. Станислав Шаламанов, ланд. арх. Мария Гуркова, ланд. арх. Владимир Маринов, инж. Димитър Топлийски и др.



Planning concept for the Detailed Development Plan – Plan for the Regulation and Development of 'Borisova Gradina' Park, Sofia'. National competition – FIRST PRIZE, 2015 'Kovachev Architects' – Ltd. Arch. Atanas Kovachev (head), land. arch. Stanimir Shalamanov, land. arch. Maria Gurkova, land. arch. Vladimir Marinov, engineer Dimitar Topliyski and others.

ПОДРОБЕН УСТРОЙСТВЕН ПЛАН – ПЛАН ЗА РЕГУЛАЦИЯ И ЗАСТРОЯВАНЕ НА ПАРК „БОРИСОВА ГРАДИНА“, СОФИЯ
DETAILED DEVELOPMENT PLAN – PLAN FOR THE REGULATION AND DEVELOPMENT OF ‘BORISOVA GRADINA’ PARK, SOFIA (2015)



Мултимедийно представяне и докладване пред журито на Устройствена Концепция за Подробен устройствен план – План за регулация и застрояване на парк „Борисова градина“ в София”, 2015 г. Визуализации на паркови пространства.

Multimedia presentation and reporting to the jury of the Planning Concept for the Detailed Development Plan – Plan for Regulation and Development of the ‘Borisova Garden’ Park in Sofia, 2015. Visualizations of park spaces.



ПОДРОБЕН УСТРОЙСТВЕН ПЛАН – ПЛАН ЗА РЕГУЛАЦИЯ И ЗАСТРОЯВАНЕ НА ПАРК „БОРИСОВА ГРАДИНА“, СОФИЯ
DETAILED DEVELOPMENT PLAN – PLAN FOR THE REGULATION AND DEVELOPMENT OF ‘BORISOVA GRADINA’ PARK, SOFIA (2015)

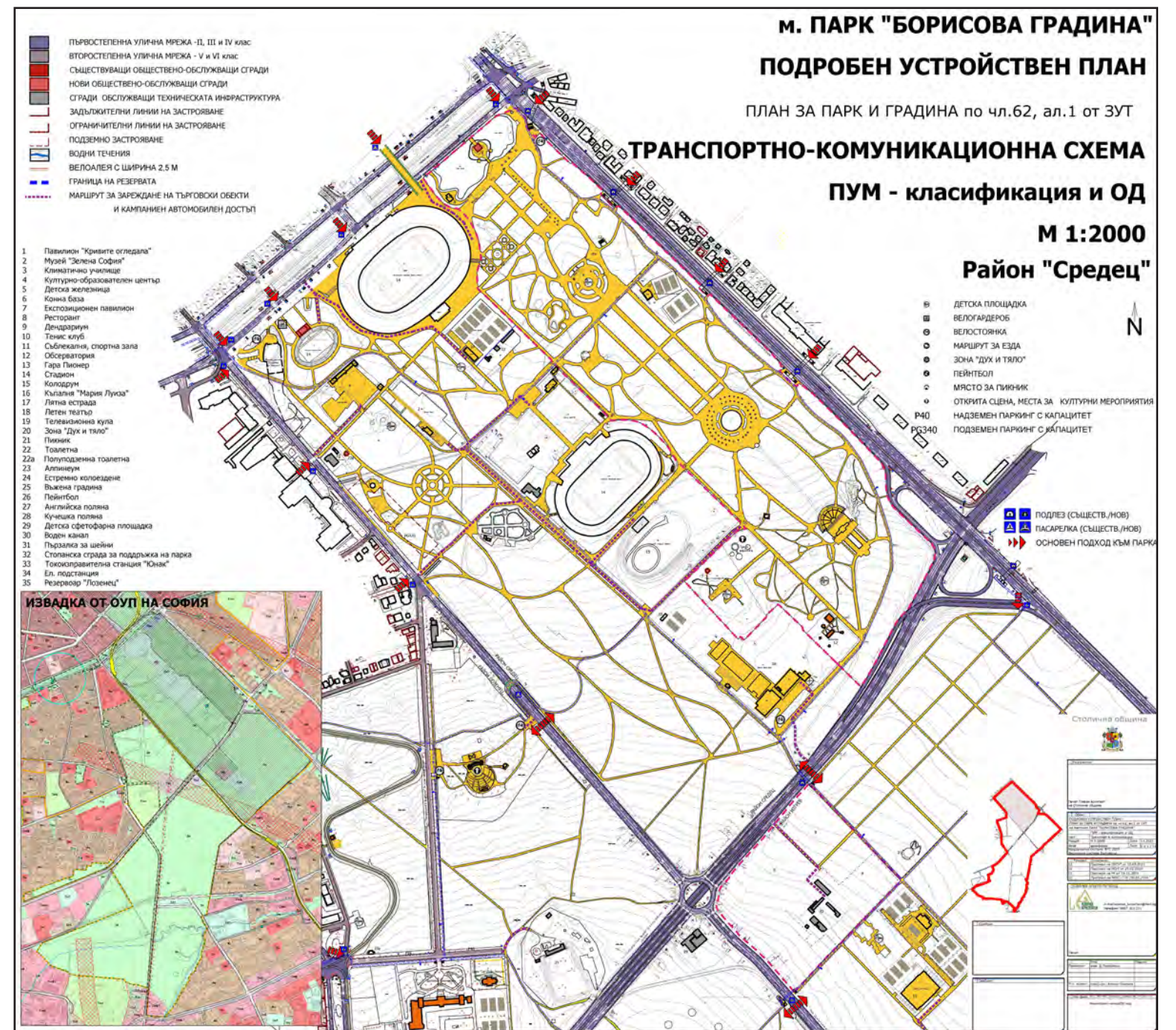
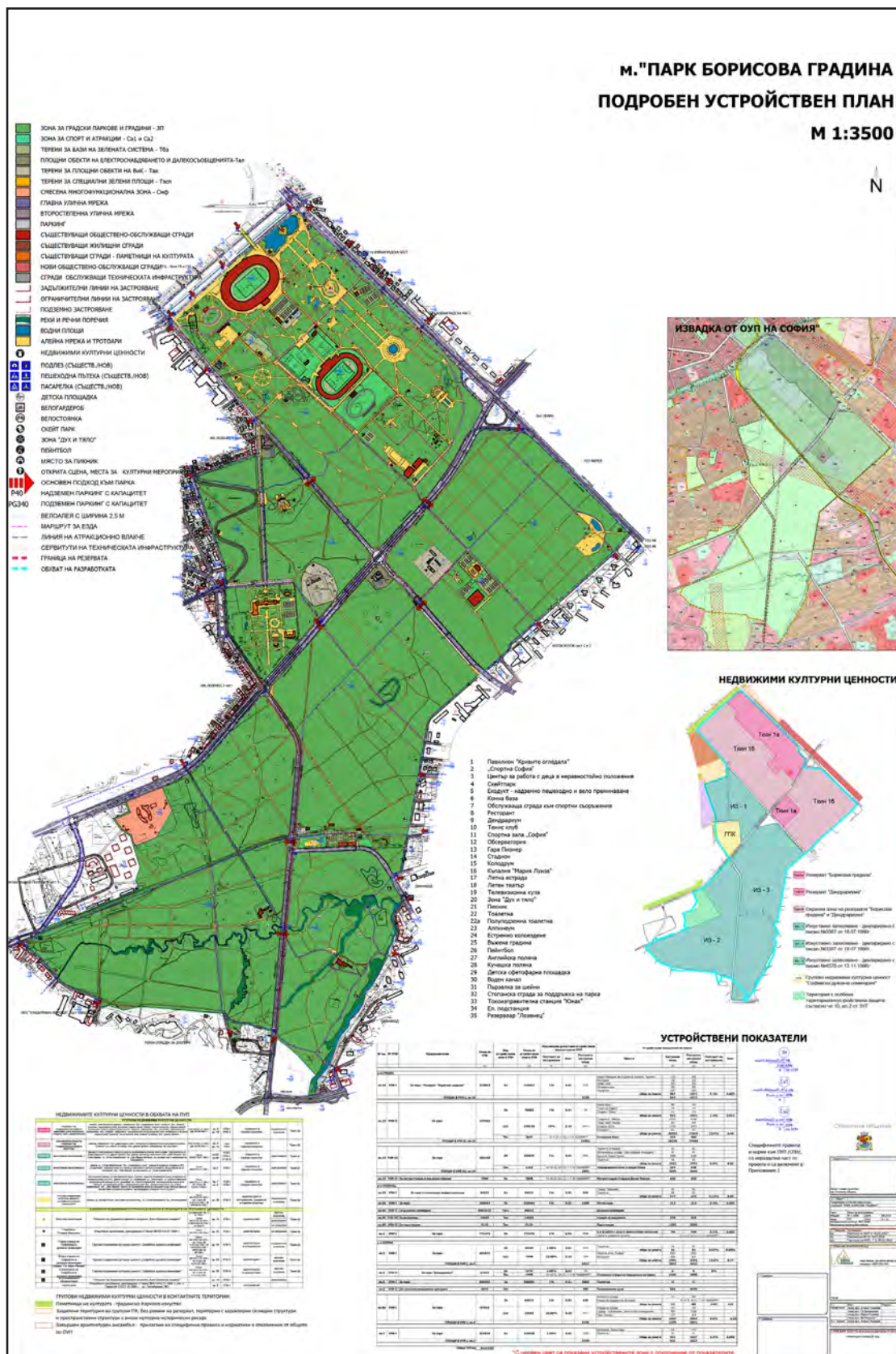

Подробен устройствен план – План за регулация и застрояване на Парк „Борисова градина“, гр. София (2016 – 2024). „Ковачев Архитекти“ – ЕООД. Арх. Атанас Ковачев (ръководител), ланд. арх. Станимир Шаламанов, ланд. арх. Мария Гуркова, ланд. арх. Владимир Маринов, инж. Димитър Топлийски инж. Златан Златанов и др.

Detailed development plan – Plan for regulation and development of ‘Borisova Garden’ Park, Sofia (2016 – 2024). ‘Kovachev Architects’ – Ltd. Arch. Atanas Kovachev (head), land. arch. Stanimir Shalamanov, land. arch. Maria Gurkova, land. arch. Vladimir Marinov, engineer Dimitar Topliyski, Eng. Zlatan Zlatanov and others.

ПОДРОБЕН УСТРОЙСТВЕН ПЛАН – „СЕВЕРЕН ПАРК – РАЗШИРЕНИЕ“, СОФИЯ (2006 – 2007)
DETAILED DEVELOPMENT PLAN – ‘NORTH PARK – EXTENSION’, SOFIA (2006 – 2007)

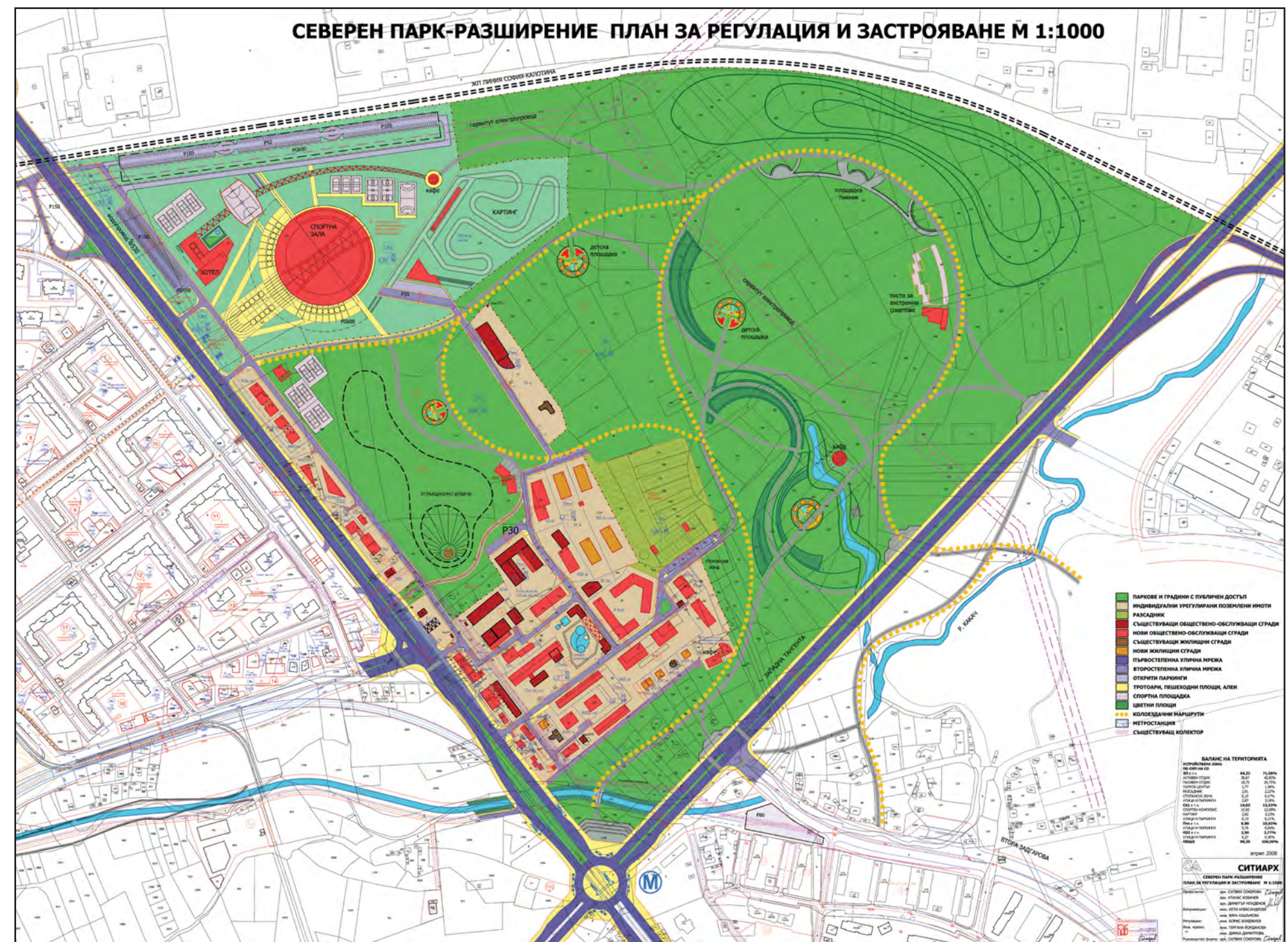

„Северен парк“ в София – разширение. Структурна схема и Подробен устройствен план – План за регулация и застрояване (2006 – 2007). „Ситиарх“ – ЕООД. Арх. Силвия Сокерова, арх. Атанас Ковачев, арх. Димитър Младенов, ланд. арх. Милен Сариев.

‘North Park’ in Sofia - extension. Structural diagram and Detailed Development Plan – Regulation and Development Plan (2006 – 2007). ‘Cityarch’ – Ltd. Arch. Silviya Sokerova, arch. Atanas Kovachev, arch. Dimitar Mladenov, land. arch. Milen Sariev.

ПОДРОБЕН УСТРОЙСТВЕН ПЛАН – ПАРК „СВЕТИ ВРАЧ“, САНДАНСКИ (2017 – 2023)
DETAILED DEVELOPMENT PLAN – ‘SAINT VRACH’ PARK, TOWN OF SANDANSKI (2017 – 2023)

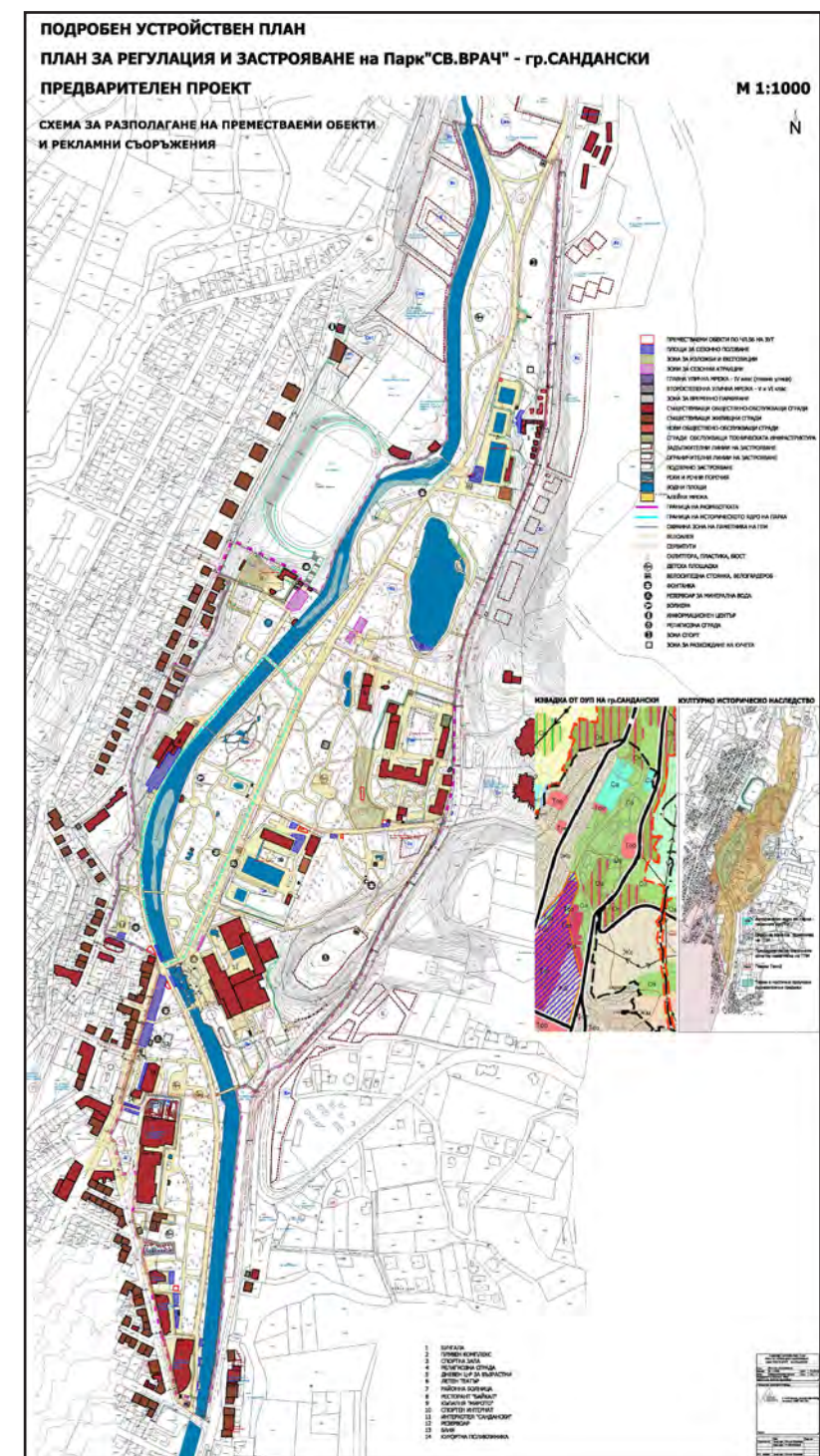
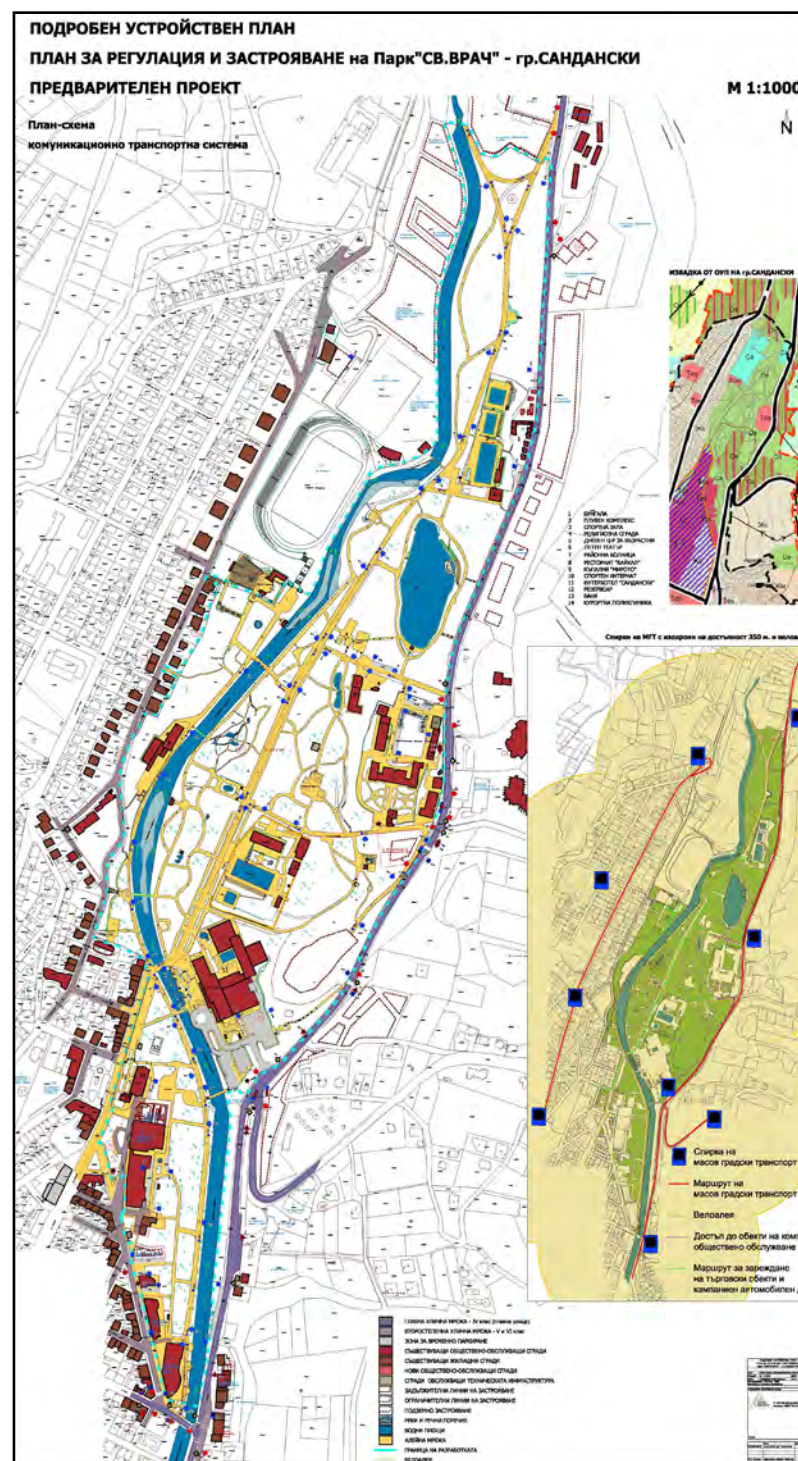
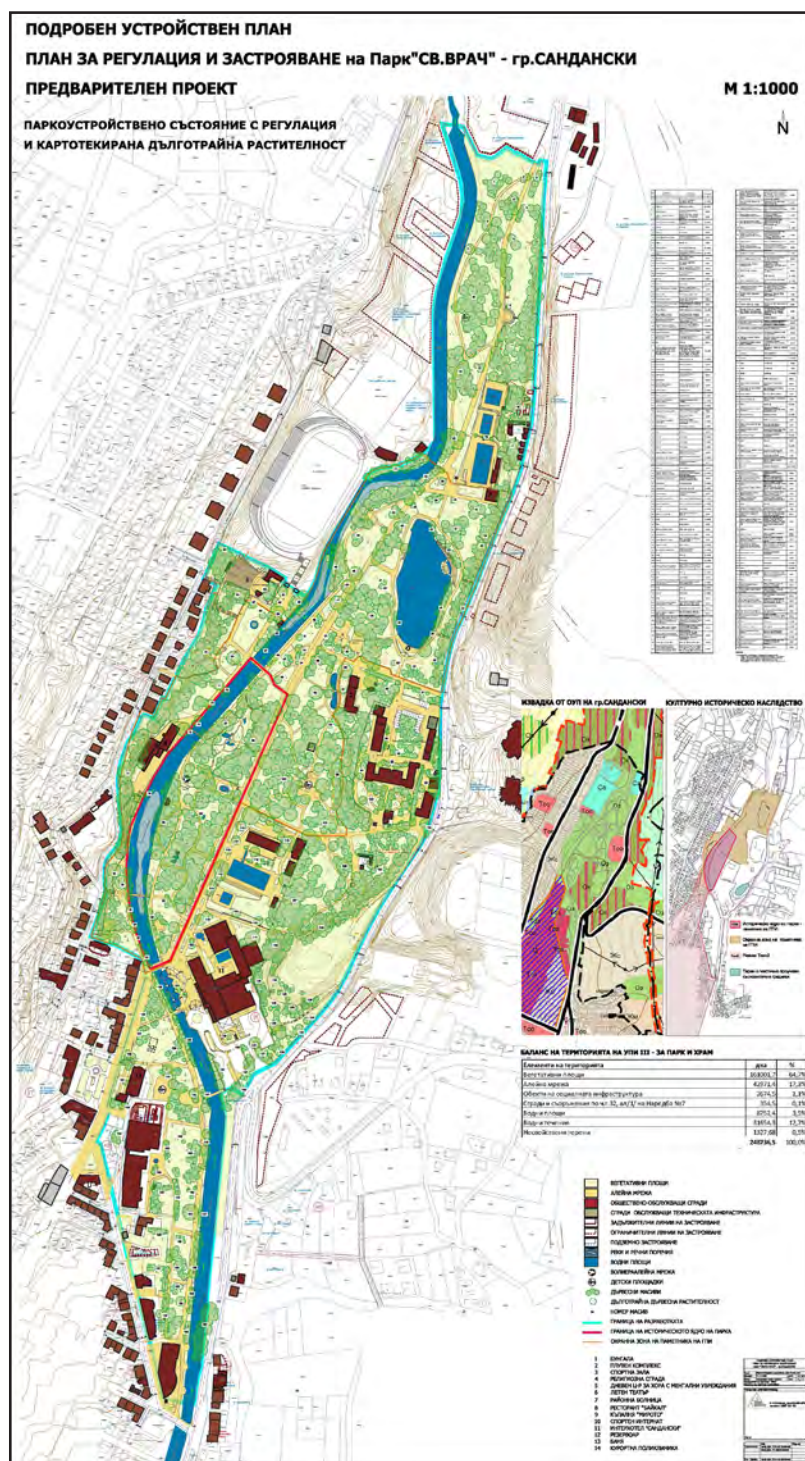

Подробен устройствен план – План за регулация и застрояване на Парк „Св. Врач“, гр. Сандански. Национален конкурс – ПЪРВА НАГРАДА, 2017 г. „Ковачев Архитекти“ – ЕООД. Арх. Атанас Ковачев (ръководител), ланд. арх. Станимир Шаламанов, ланд. арх. Милен Сариев, инж. Николай Найденов и др.

Detailed Development Plan – Plan for regulation and development of Park ‘St. Vrach’, Sandanski. National competition – FIRST PRIZE, 2017 ‘Kovachev Architects’ – Ltd. Arch. Atanas Kovachev (head), land. arch. Stanimir Shalamanov, land. arch. Milen Sariev, engineer Nikolay Naydenov and others.

НОВ ГРАДСКИ ЦЕНТЪР НА ВЕЛИКО ТЪРНОВО (2018)
NEW CITY CENTER OF THE CITY OF VELIKO TARNOVO (2018)

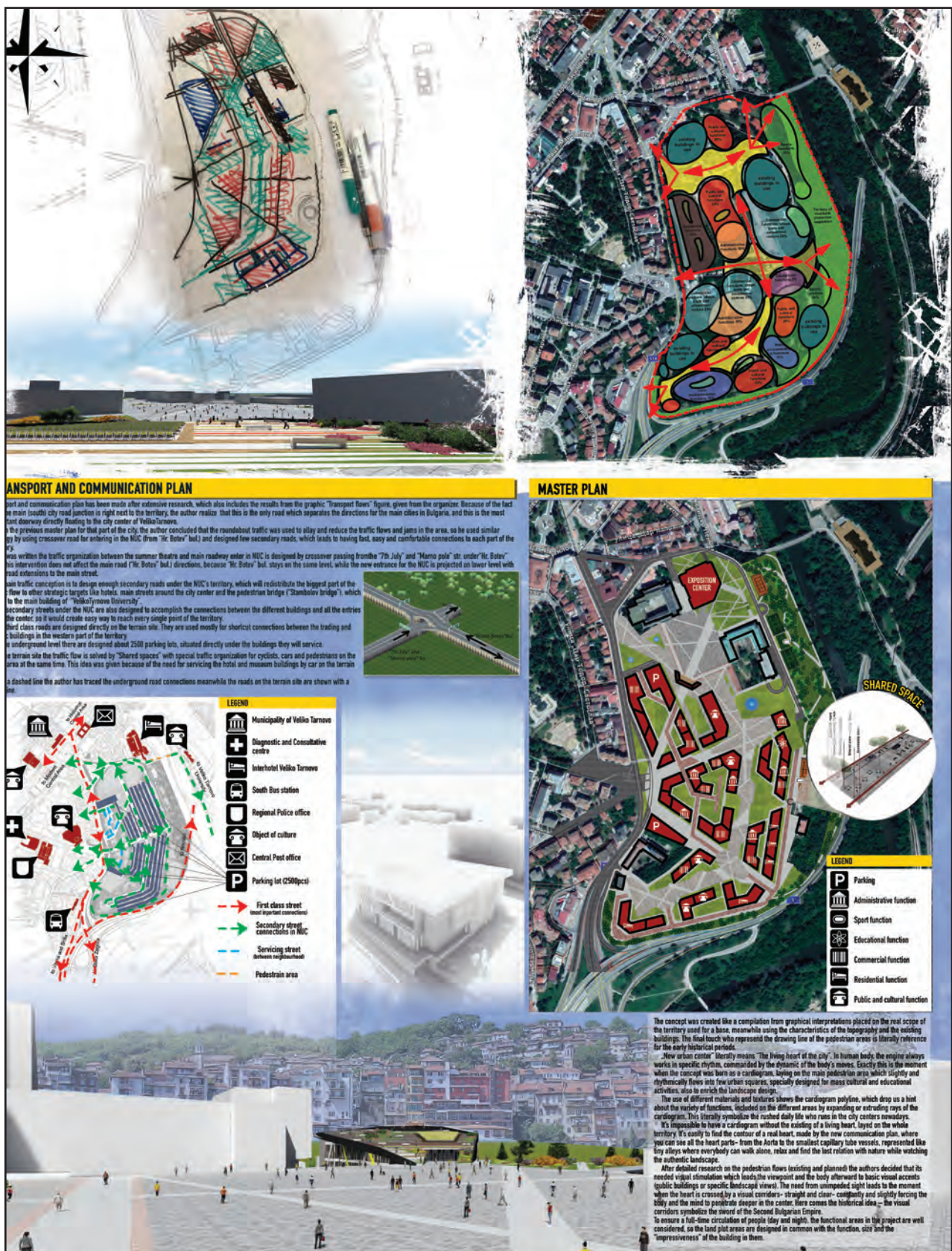

Нов градски център, град Велико Търново. „Ново сърце за Стария град“. Международен конкурс, 2018 г. Общо градоустройствено решение и фрагмент от предложеното застрояване. Арх. Атанас Ковачев (ръководител), арх. Драгомир Йосифов, арх. Станислав Величков.

New city center, Veliko Tarnovo. 'A New Heart for the Old Town'. International competition, 2018. General urban planning decision and a fragment of the proposed development. Arch. Atanas Kovachev (head), arch. Dragomir Yosifov, arch. Stanimir Velichkov.

НОВ ГРАДСКИ ЦЕНТЪР НА ВЕЛИКО ТЪРНОВО (2018) NEW CITY CENTER OF THE CITY OF VELIKO TARNOVO (2018)

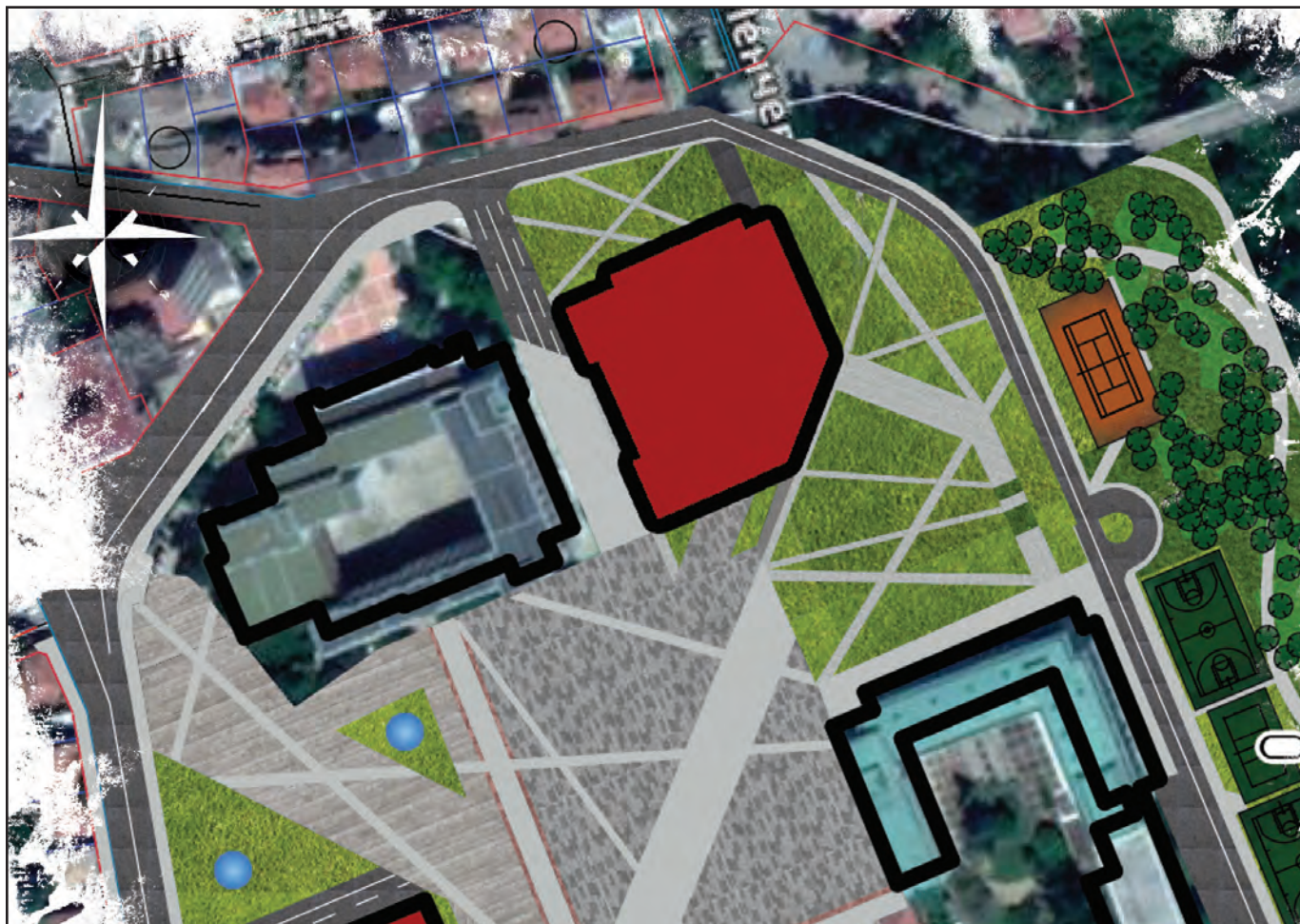

Нов градски център, град Велико Търново. „Ново сърце за Стария град“. Международен конкурс, 2018 г. Проект за сграда на Експозиционния център и фрагмент от застрояването и околното пространство. Арх. Атанас Ковачев (ръководител), арх. Драгомир Йосифов, арх. Станимир Величков.

Целта на конкурса е получаване на идеи на две проектни нива:

- Градоустройствено решение – концепция за нов градски център на град Велико Търново;
- Проект – концепция за сграда на Експозиционен център (фрагмент от предложеното градоустройствено решение).

New city center, Veliko Tarnovo. 'A New Heart for the Old Town'. International competition, 2018. Project for the building of the Exhibition Center and the fragment of the building and the surrounding space. Arch. Atanas Kovachev (head), arch. Dragomir Yosifov, arch. Stanimir Velichkov.

The purpose of the competition is to obtain ideas at two project levels:

- Urban planning design - concept for a new town center of the town of Veliko Tarnovo;
- Project - concept for an Exhibition Center building (fragment of the proposed urban planning design).

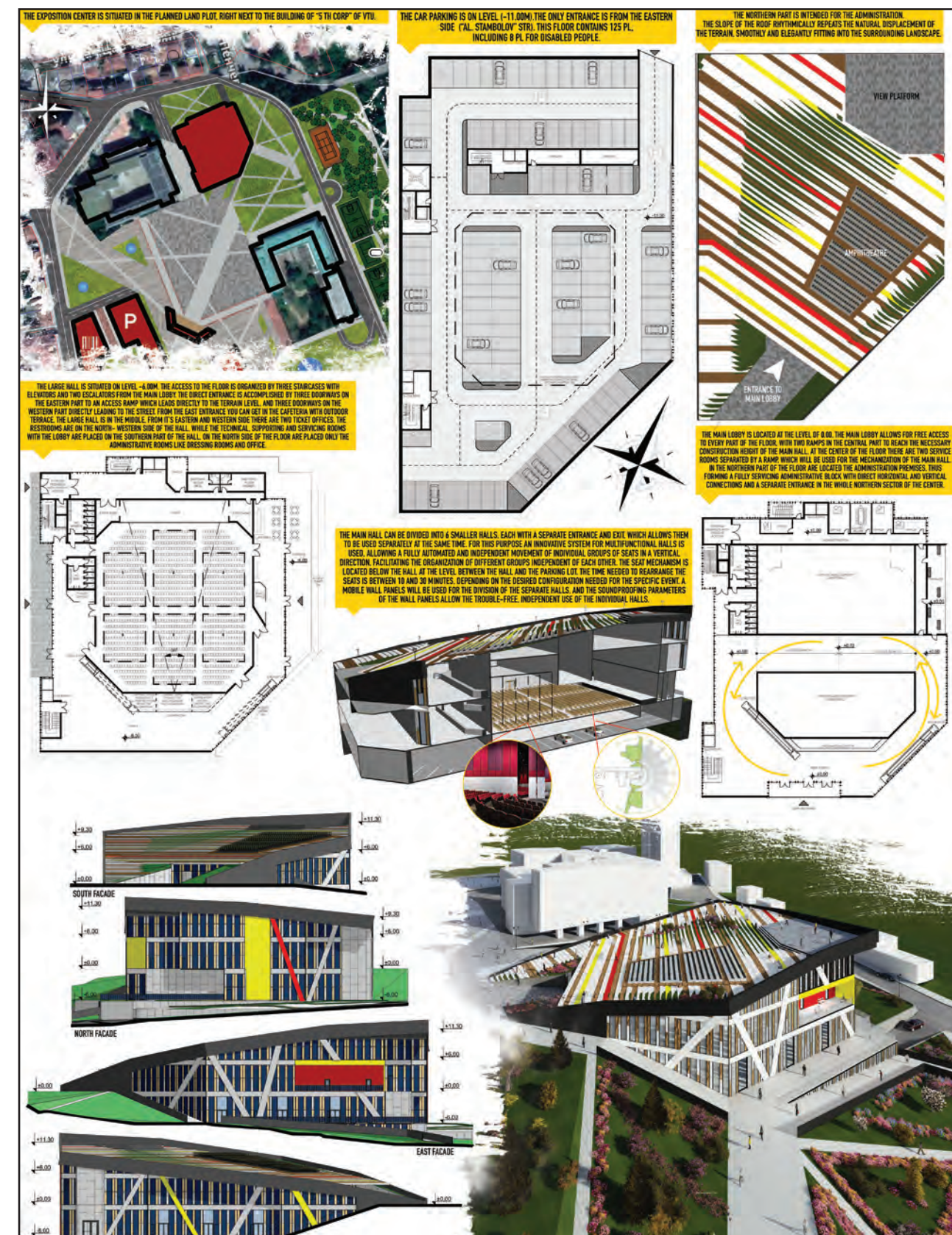

КОНЦЕПЦИЯ ЗА РАЗВИТИЕ И БЛАГОУСТРОЙСТВО НА ЦЕНТРАЛНАТА ГРАДСКА ЧАСТ НА ДОБРИЧ (2022) CONCEPT FOR THE DEVELOPMENT AND IMPROVEMENT OF THE CENTRAL TOWN PART OF THE TOWN OF DOBRICH (2022)

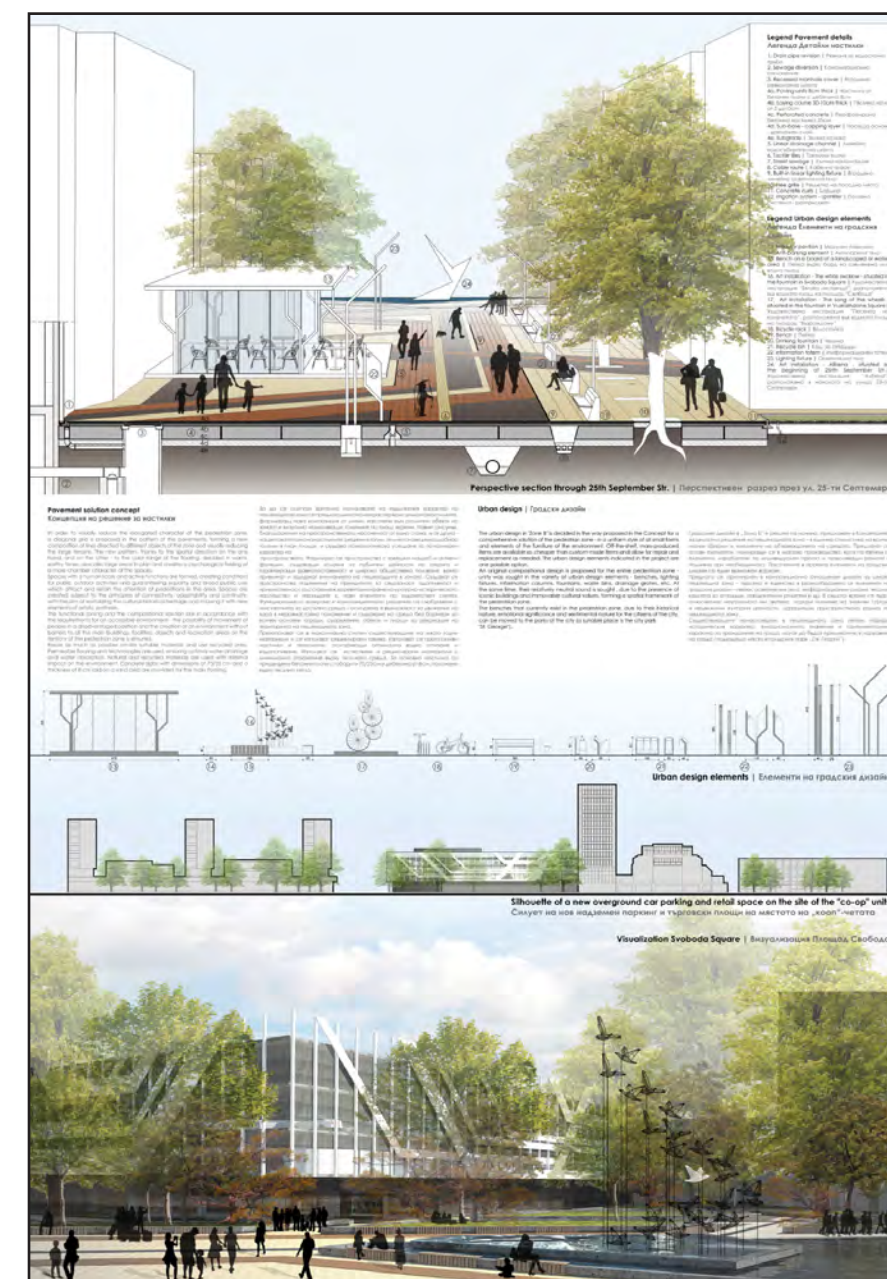
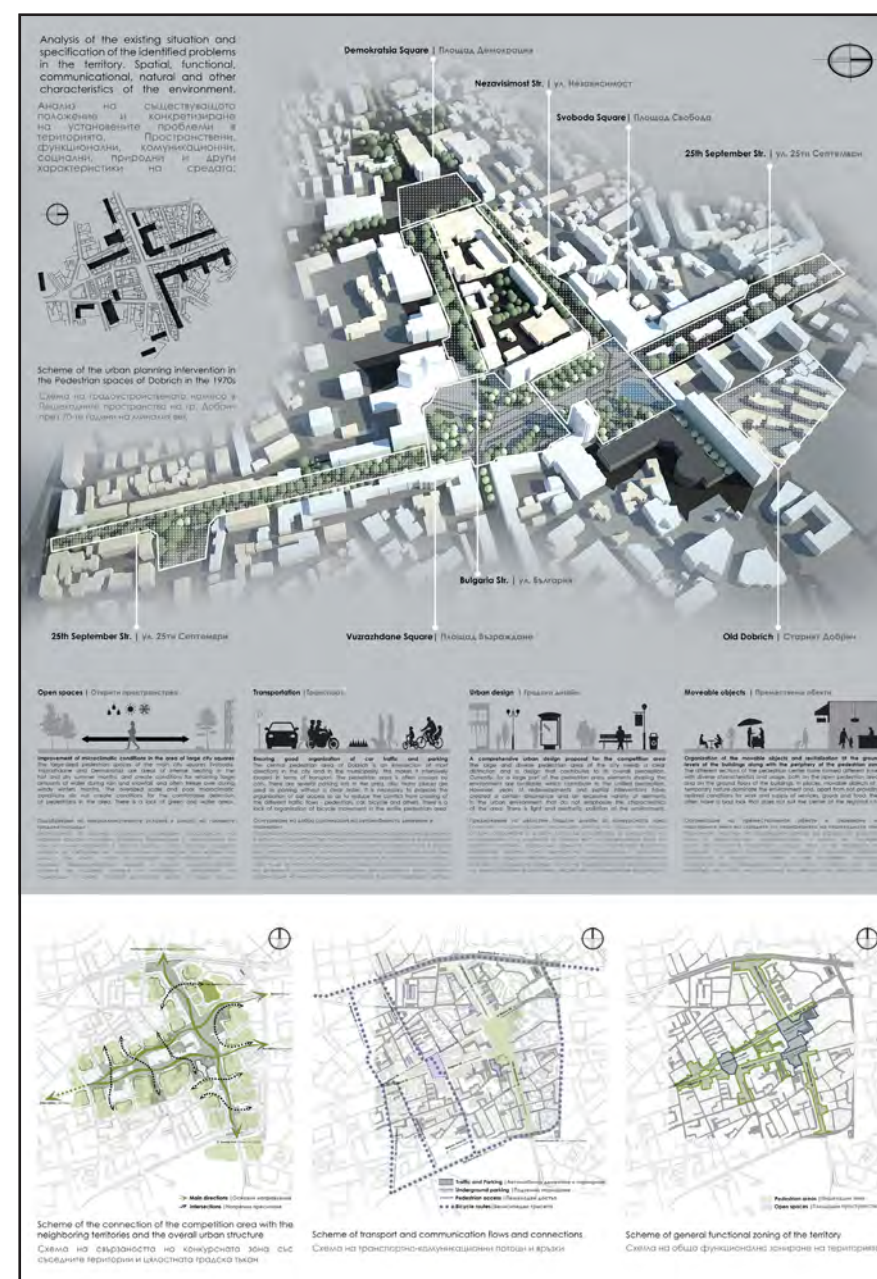

Концепция за развитие и благоустройство на Централната градска част на гр. Добрич, и идеен проект за бул. „25-ти септември“, пл. „Възраждане“ и пл. „Свобода“. Арх. Атанас Ковачев и арх. Мария Давчева (ръководители), арх. Орлин Давчев, арх. Мария Иванова – Лозанова, арх. Евелин Кузманова, ланд. арх. Цветелина Йорданова.

Concept for the development and improvement of the central part of the town of Dobrich, and conceptual design for '25-ti Septemvri' Blvd., 'Vazrazhdane' Square and 'Svoboda' Square. Arch. Atanas Kovachev and arch. Mariya Davcheva (heads), arch. Orlin Davchev, arch. Mariya Ivanova – Lozanova, arch. Evelin Kuzmanova, land. arch. Tsvetelina Yordanova.

КОНЦЕПЦИЯ ЗА РАЗВИТИЕ И БЛАГОУСТРОЙСТВО НА ЦЕНТРАЛНАТА ГРАДСКА ЧАСТ НА ДОБРИЧ (2022)
CONCEPT FOR THE DEVELOPMENT AND IMPROVEMENT OF THE CENTRAL TOWN PART OF THE TOWN OF DOBRICH (2022)

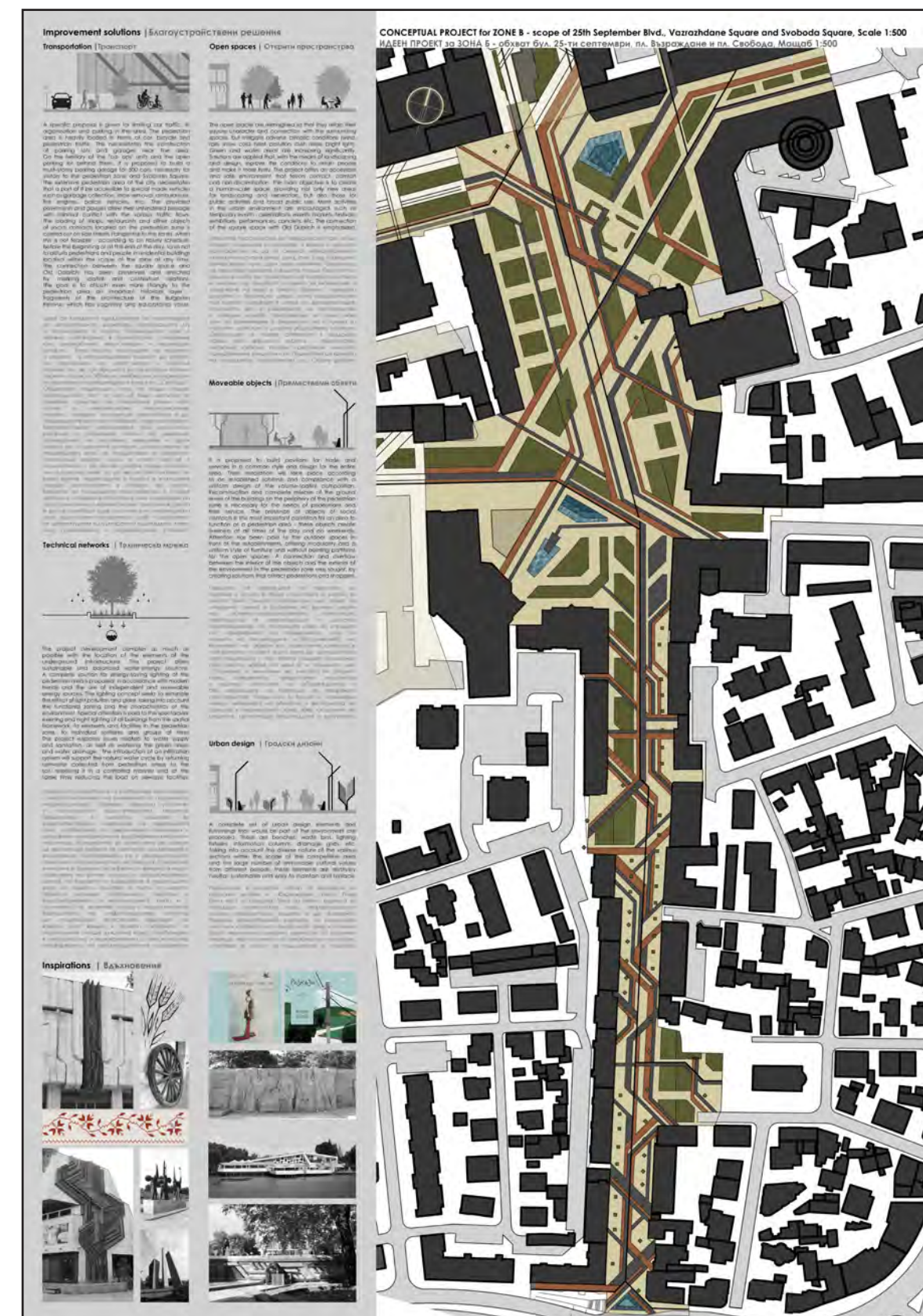

ПЕШЕХОДНА ЗОНА, ГРАД СЛИВЕН (2012)
PEDESTRIAN AREA, TOWN OF SLIVEN (2012)



Пешеходна зона – град Сливен. (2012) Национален конкурс: „Зелени, активни и достъпни пешеходни зони“. ТРЕТА НАГРАДА. Визуализации. Арх. Атанас Ковачев и арх. Валери Иванов (ръководители), арх. Йордан Търсанков, арх. Калоян Колев, арх. Пламена Стоянова, ланд. арх. Милен Сариев и др. Визуализации на части от пешеходната зона.

Пешеходната зона е решена като линейно – разклонена планово – пространствена композиция – един главен гръбнак, от който се развиват разклонения към прилежащите улици. Целта е ефективно използване на територията на центъра и нейното насищане с дейности, подобряване на пешеходния достъп, пластично третиране на пешеходните и зелените площи, възможност за етапна реализация.



Pedestrian area – town of Sliven. (2012) National Competition: ‘Green, Active and Accessible Pedestrian Areas’. THIRD PRIZE. Visualizations. Arch. Atanas Kovachev and arch. Valeri Ivanov (heads), arch. Yordan Tursankov, arch. Kaloyan Kolev, arch. Plamena Stoyanova, land. arch. Milen Sariev and others. Renderings of parts of the pedestrian area.

The pedestrian area was designed as a linear – branched plan – spatial composition – one main backbone’ from which branches went towards the adjacent streets. The goal was efficient use of the territory of the center and its saturation with activities, improvement of pedestrian access, plastic treatment of pedestrian and green areas, possibility of phased implementation.

ПЕШЕХОДНА ЗОНА, ГРАД СЛИВЕН (2012)
PEDESTRIAN AREA, TOWN OF SLIVEN (2012)



ПЕШЕХОДНА ЗОНА В ГРАД СМОЛЯН (2010 - 2012)
PEDESTRIAN AREA IN THE TOWN OF SMOLYAN (2010 - 2012)



Пешеходна зона в гр. Смолян. Старият център (2010 – 2012). Арх. Антон Тодоров (ръководител). Фрагмент от пешеходната зона и Градския площад. Арх. Атанас Ковачев (ръководител), ланд. арх. Веселин Шахънов, ланд. арх. Милен Сариев. Проектът е изпълнен с финансиране по Оперативните програми на Европейския съюз.

Една зона може да бъде пешеходна, ако е изпълнено основното изискване – да има сгради и обекти на общественото обслужване, създаващи социални контакти и „обърнати“ с партерния си етаж към нея. Тази предпоставка в Стария център на гр. Смолян е налице. Той е обживян и населен.

Pedestrian area in the town of Smolyan. The old center (2010 – 2012). Arch. Anton Todorov (head). Fragment of the pedestrian area and the City Square. Arch. Atanas Kovachev (head), land. arch. Veselin Shahanov, land. arch. Milen Sariev. The project is funded by the Operational Programmes of the European Union.

An area can be pedestrianized, if the main requirement is met - to have buildings and public service facilities creating social contacts and 'facing' their ground floor towards it. This prerequisite is present in the Old Center of Smolyan. It is vibrant and inhabited.

АРХИТЕКТУРА
ИНВЕСТИЦИОННИ ПРОЕКТИ И РЕАЛИЗАЦИИ
Обществени сгради и комплекси

ARCHITECTURE
INVESTMENT PROJECTS AND IMPLEMENTATIONS
Public buildings and complexes

СТУДЕНТСКИ УЧЕБНО – НАУЧЕН КОМПЛЕКС НА ЛЕСОТЕХНИЧЕСКИЯ УНИВЕРСИТЕТ, СОФИЯ В ЮНДОЛА, ОБЩИНА ВЕЛИНГРАД (1985 – 1999)
STUDENT EDUCATIONAL AND SCIENTIFIC COMPLEX OF UNIVERSITY OF FORESTRY, SOFIA IN YUNDOLA, VELINGRAD MUNICIPALITY (1985 – 1999)

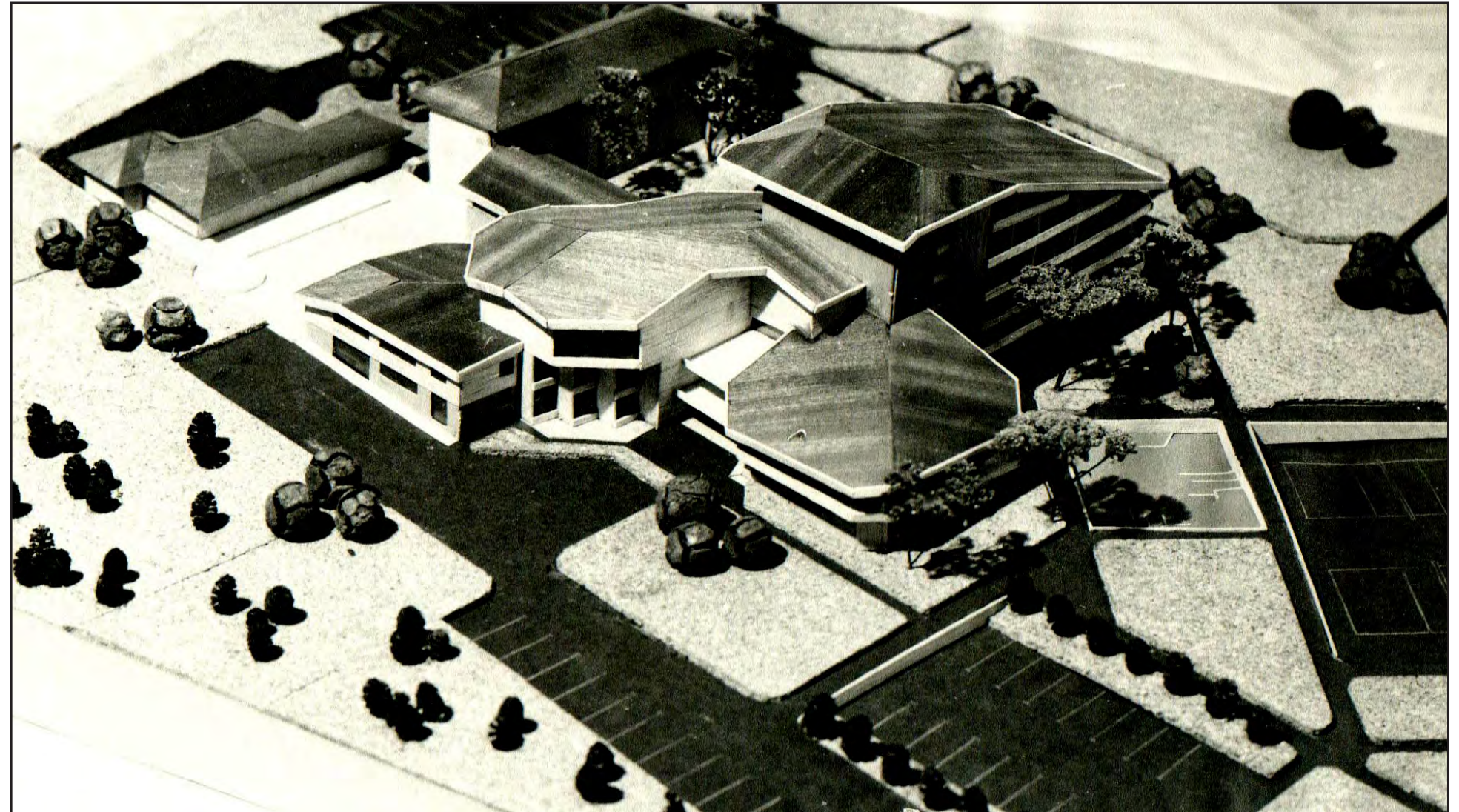
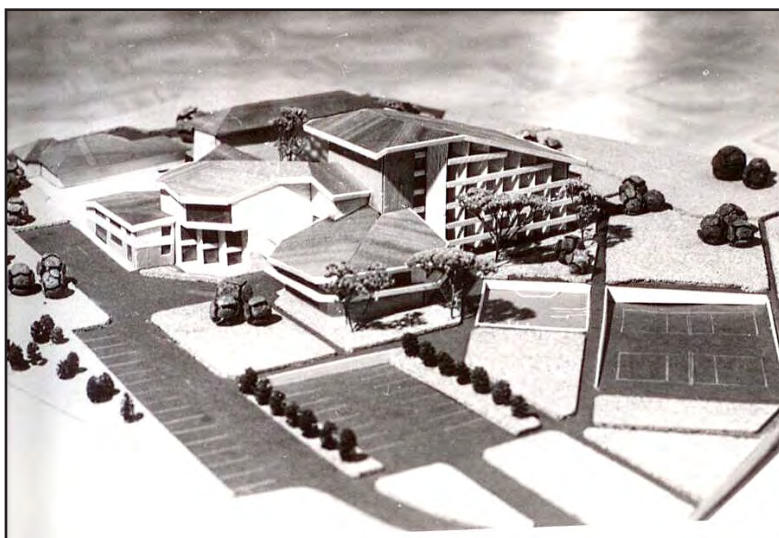
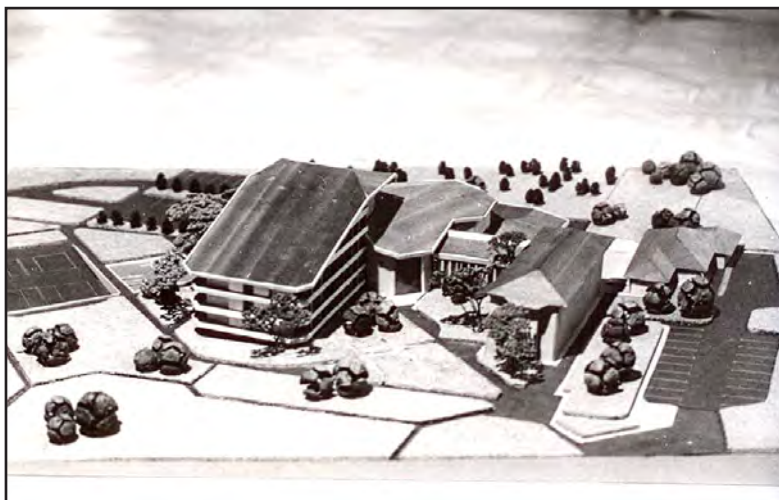
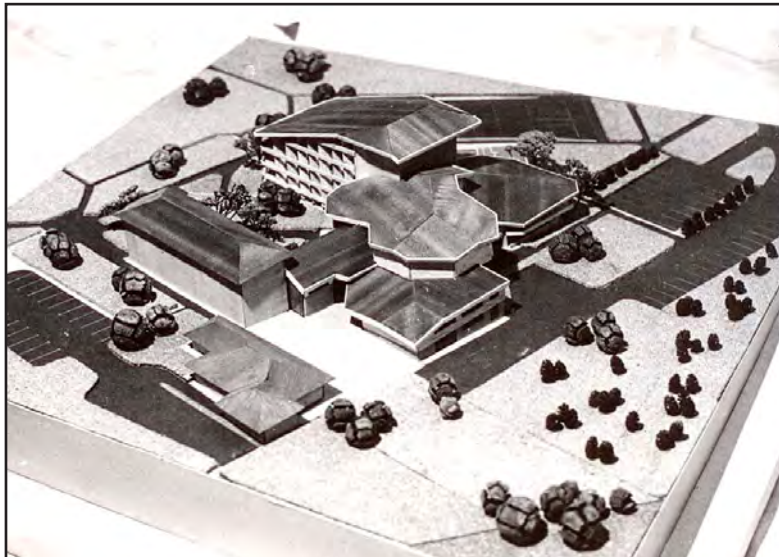

Студентски учебно – научен комплекс на Лесотехническия университет, София в Учебно – опитно горско стопанство в с. Юндола, Община Велинград (1985 – 1987). Първоначалният проект включва 5 тела в обща обемно – пространствена композиция. Предвидени са няколко функционални блока – спален блок за студенти, апартаментен блок за преподаватели и гости, хранително – обслужващ блок, учебен блок и „топла връзка“ със съществуващото общежитие. Снимки от Макета в различни ракурси.

Student educational and scientific complex of the University of Forestry, Sofia in the Educational and Experimental holding in Yundola village, Velingrad Municipality (1985 – 1987). The initial project included 5 bodies in a general volume – spatial composition. Several functional blocks are planned - a sleeping block for students, an apartment block for teachers and guests, a catering block, a study block and a “heat bridge” with the existing dormitory. Photos of the Model in different angles.

СТУДЕНТСКИ УЧЕБНО – НАУЧЕН КОМПЛЕКС НА ЛЕСОТЕХНИЧЕСКИЯ УНИВЕРСИТЕТ, СОФИЯ В ЮНДОЛА, ОБЩИНА ВЕЛИНГРАД (1985 – 1999)
STUDENT EDUCATIONAL AND SCIENTIFIC COMPLEX OF UNIVERSITY OF FORESTRY, SOFIA IN YUNDOLA, VELINGRAD MUNICIPALITY (1985 – 1999)



Генерален план – ситуация. 1. Студентско общежитие; 2. Хранителен и обслужващ блок; 3. Котелно стопанство за отопление с използване на отпадъчна дървесина; 4. Покрит плувен басейн; 5. Открит тенис – корт; 6. Площадка – фитнес на открито; 7. Главен вход; 8. Съществуващо общежитие; 9. Съществуваща столова.

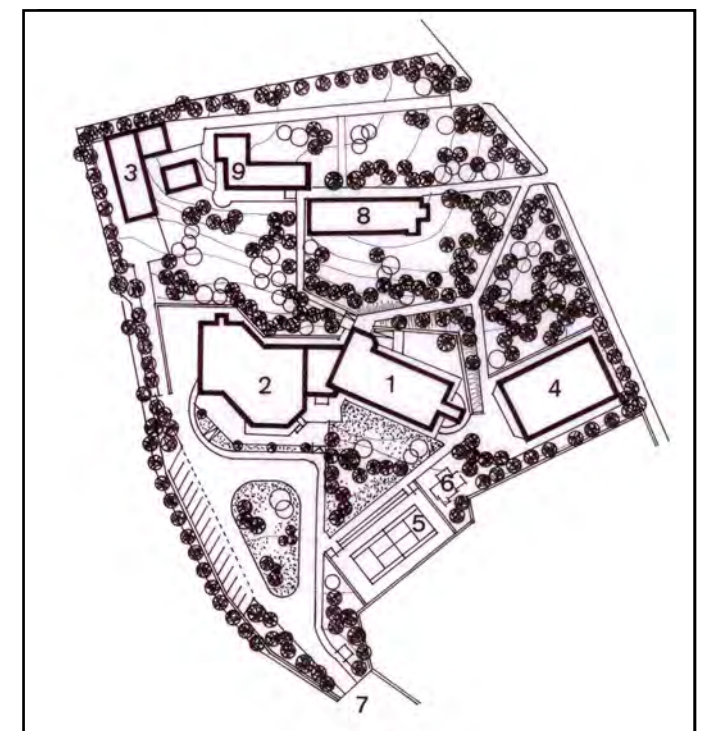

General plan – composition. 1. Student dormitory; 2. Food and service block; 3. Boiler holding for heating using waste wood; 4. Covered swimming pool; 5. Open tennis – court; 6. Playground – outdoor fitness; 7. Main entrance; 8. Existing dormitory; 9. Existing canteen.

СТУДЕНТСКИ УЧЕБНО – НАУЧЕН КОМПЛЕКС НА ЛЕСОТЕХНИЧЕСКИЯ УНИВЕРСИТЕТ, СОФИЯ В ЮНДОЛА, ОБЩИНА ВЕЛИНГРАД (1985 – 1999)
STUDENT EDUCATIONAL AND SCIENTIFIC COMPLEX OF UNIVERSITY OF FORESTRY, SOFIA IN YUNDOLA, VELINGRAD MUNICIPALITY (1985 – 1999)

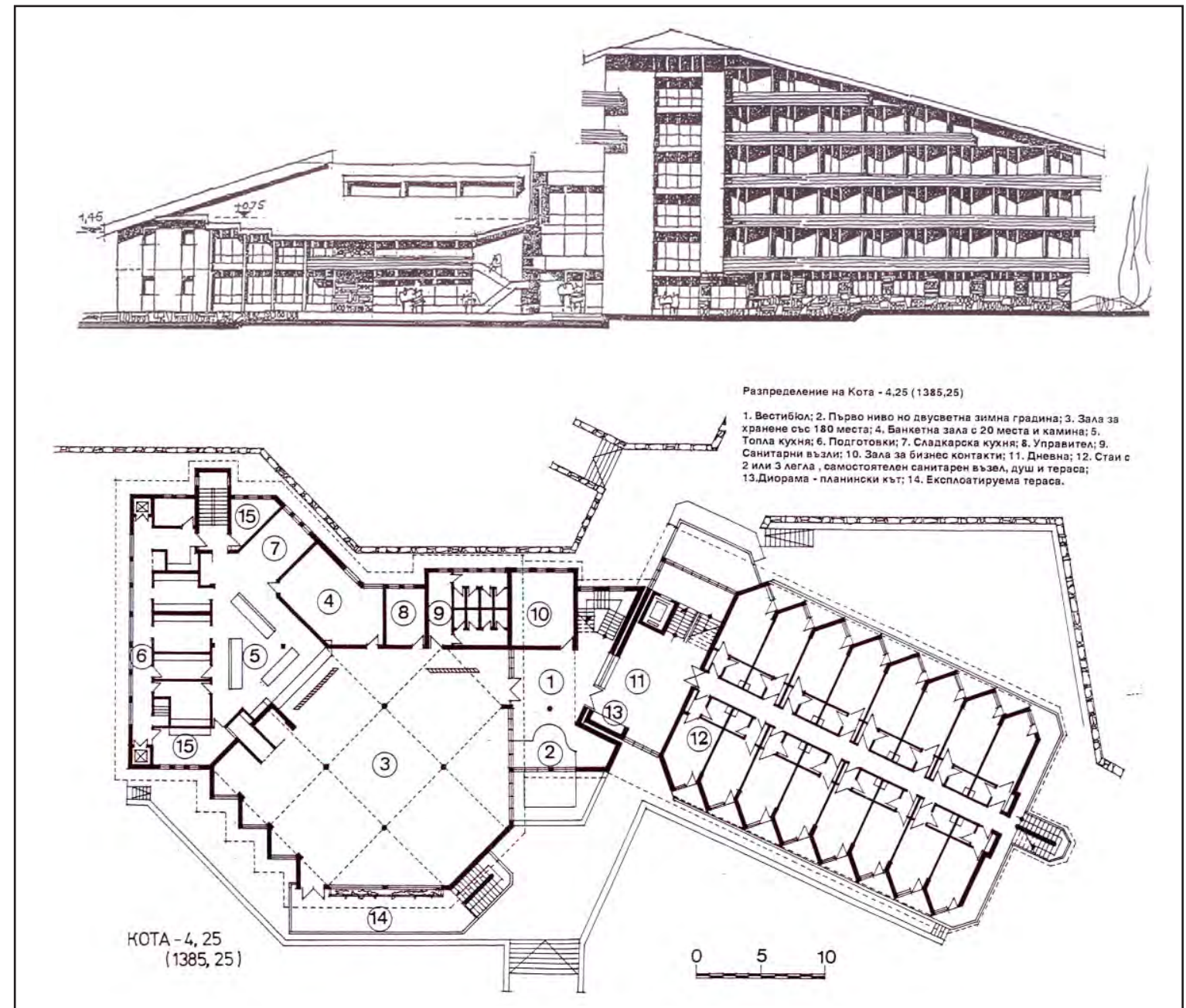

Първи етап: Студентско общежитие. Идеен и Технически проект (1985 – 1990). Работен проект (1991 – 1993); Строителство и авторски надзор (1994 – 1995); Втори етап: Хранителен и рекреационен блок. Идеен, Технически и Работен проект (1995). Строителство и Авторски надзор (1995 – 1998). Ръководител колектив и главен проектант: арх. Атанас Ковачев.

First stage: Student dormitory. Conceptual and Technical Project (1985 – 1990). Work project (1991 – 1993); Construction and copyright supervision (1994 – 1995); Second stage: Food and recreation block. Conceptual, Technical and Working Project (1995). Construction and Author Supervision (1995 – 1998). Team leader and chief designer: arch. Atanas Kovachev.

СТУДЕНТСКИ УЧЕБНО – НАУЧЕН КОМПЛЕКС НА ЛЕСОТЕХНИЧЕСКИЯ УНИВЕРСИТЕТ, СОФИЯ В ЮНДОЛА, ОБЩИНА ВЕЛИНГРАД (1985 – 1999)
STUDENT EDUCATIONAL AND SCIENTIFIC COMPLEX OF UNIVERSITY OF FORESTRY, SOFIA IN YUNDOLA, VELINGRAD MUNICIPALITY (1985 – 1999)



СТУДЕНТСКИ УЧЕБНО – НАУЧЕН КОМПЛЕКС НА ЛЕСОТЕХНИЧЕСКИЯ УНИВЕРСИТЕТ, СОФИЯ В ЮНДОЛА, ОБЩИНА ВЕЛИНГРАД (1985 – 1999)
STUDENT EDUCATIONAL AND SCIENTIFIC COMPLEX OF UNIVERSITY OF FORESTRY, SOFIA IN YUNDOLA, VELINGRAD MUNICIPALITY (1985 – 1999)



Студентски учебно – научен комплекс на Лесотехническия университет, София в Учебно – опитно горско стопанство в с. Юндола, Община Велинград. Фасада Северо – Изток.
Student educational and scientific complex of the University of Forestry, Sofia in the Educational and Experimental holding in Yundola village, Velingrad Municipality North – East Facade.

СТУДЕНТСКИ УЧЕБНО – НАУЧЕН КОМПЛЕКС НА ЛЕСОТЕХНИЧЕСКИЯ УНИВЕРСИТЕТ, СОФИЯ В ЮНДОЛА, ОБЩИНА ВЕЛИНГРАД (1985 – 1999)
STUDENT EDUCATIONAL AND SCIENTIFIC COMPLEX OF UNIVERSITY OF FORESTRY, SOFIA IN YUNDOLA, VELINGRAD MUNICIPALITY (1985 – 1999)



Студентски учебно – научен комплекс на Лесотехническия университет, София в Учебно – опитно горско стопанство в с. Юндола, Община Велинград. Фасада Юго – Запад
Student educational and scientific complex of the University of Forestry, Sofia in the Educational and Experimental holding in Yundola village, Velingrad Municipality South – West Facade.

СТУДЕНТСКИ УЧЕБНО – НАУЧЕН КОМПЛЕКС НА ЛЕСОТЕХНИЧЕСКИЯ УНИВЕРСИТЕТ, СОФИЯ В ЮНДОЛА, ОБЩИНА ВЕЛИНГРАД (1985 – 1999)
STUDENT EDUCATIONAL AND SCIENTIFIC COMPLEX OF UNIVERSITY OF FORESTRY, SOFIA IN YUNDOLA, VELINGRAD MUNICIPALITY (1985 – 1999)

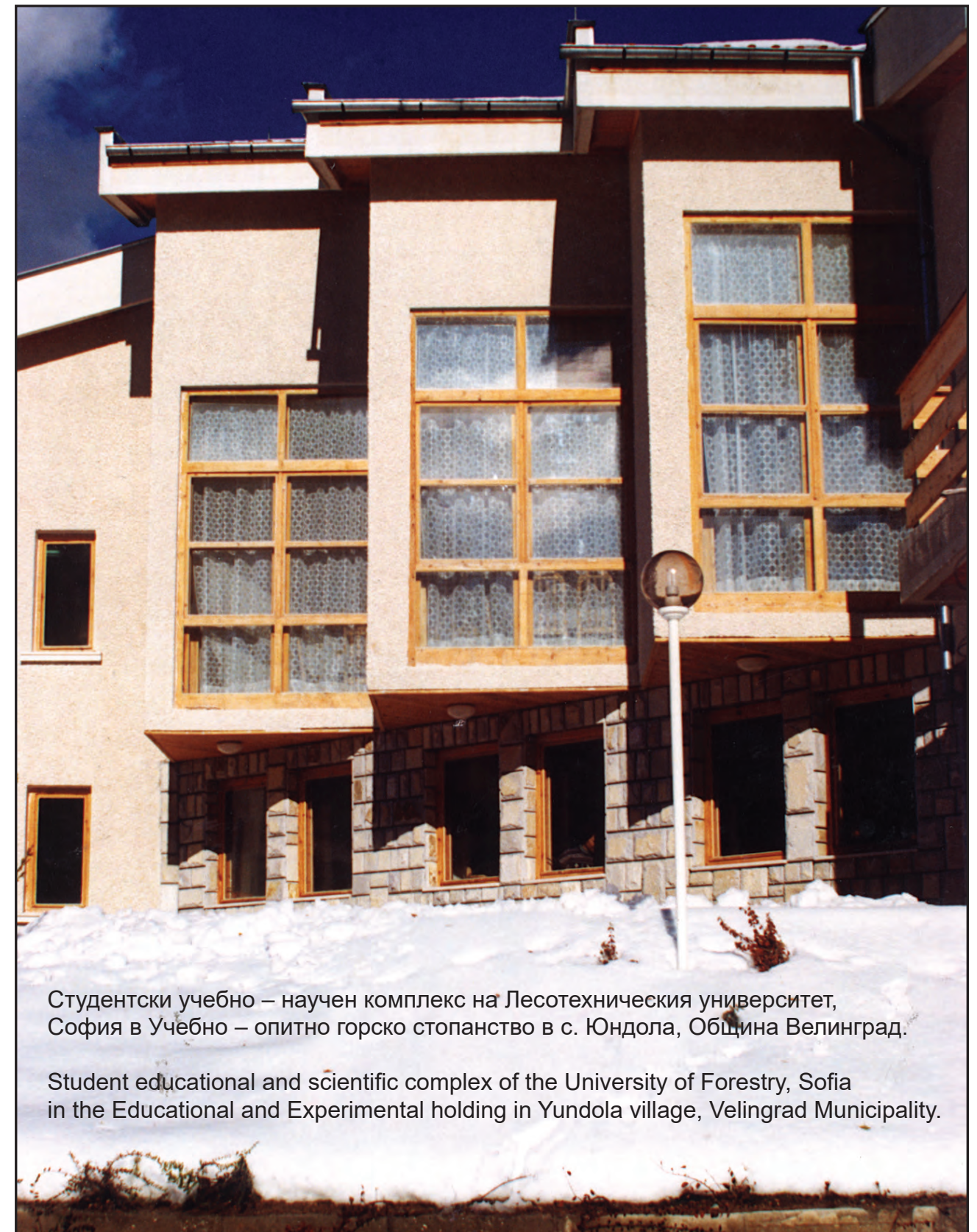

Студентски учебно – научен комплекс на Лесотехническият университет,
София в Учебно – опитно горско стопанство в с. Юндола, Община Велинград.

Student educational and scientific complex of the University of Forestry, Sofia
in the Educational and Experimental holding in Yundola village, Velingrad Municipality.

СТУДЕНТСКИ УЧЕБНО – НАУЧЕН КОМПЛЕКС НА ЛЕСОТЕХНИЧЕСКИЯ УНИВЕРСИТЕТ, СОФИЯ В ЮНДОЛА, ОБЩИНА ВЕЛИНГРАД (1985 – 1999)
STUDENT EDUCATIONAL AND SCIENTIFIC COMPLEX OF UNIVERSITY OF FORESTRY, SOFIA IN YUNDOLA, VELINGRAD MUNICIPALITY (1985 – 1999)



СТУДЕНТСКИ УЧЕБНО – НАУЧЕН КОМПЛЕКС НА ЛЕСОТЕХНИЧЕСКИЯ УНИВЕРСИТЕТ, СОФИЯ В ЮНДОЛА, ОБЩИНА ВЕЛИНГРАД (1985 – 1999)
STUDENT EDUCATIONAL AND SCIENTIFIC COMPLEX OF UNIVERSITY OF FORESTRY, SOFIA IN YUNDOLA, VELINGRAD MUNICIPALITY (1985 – 1999)

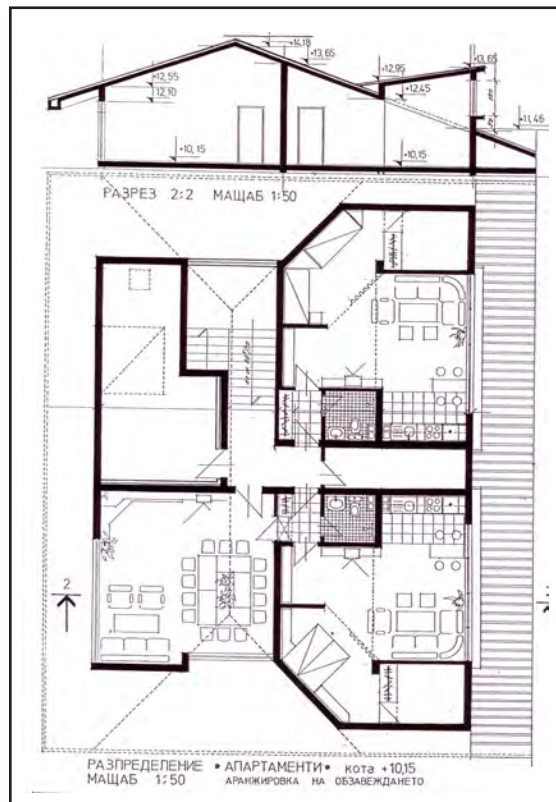

Фрагмент от разпределение на студио на кота + 10,15 и интериори на ресторант на кота + 10,15 в подпокривното пространство на „Хранителен и рекреационен блок“.

Fragment of the distribution of a studio at elevation + 10.15 and interiors of a restaurant at elevation + 10.15 in the under-roof space of the 'Food and Recreation Block'.

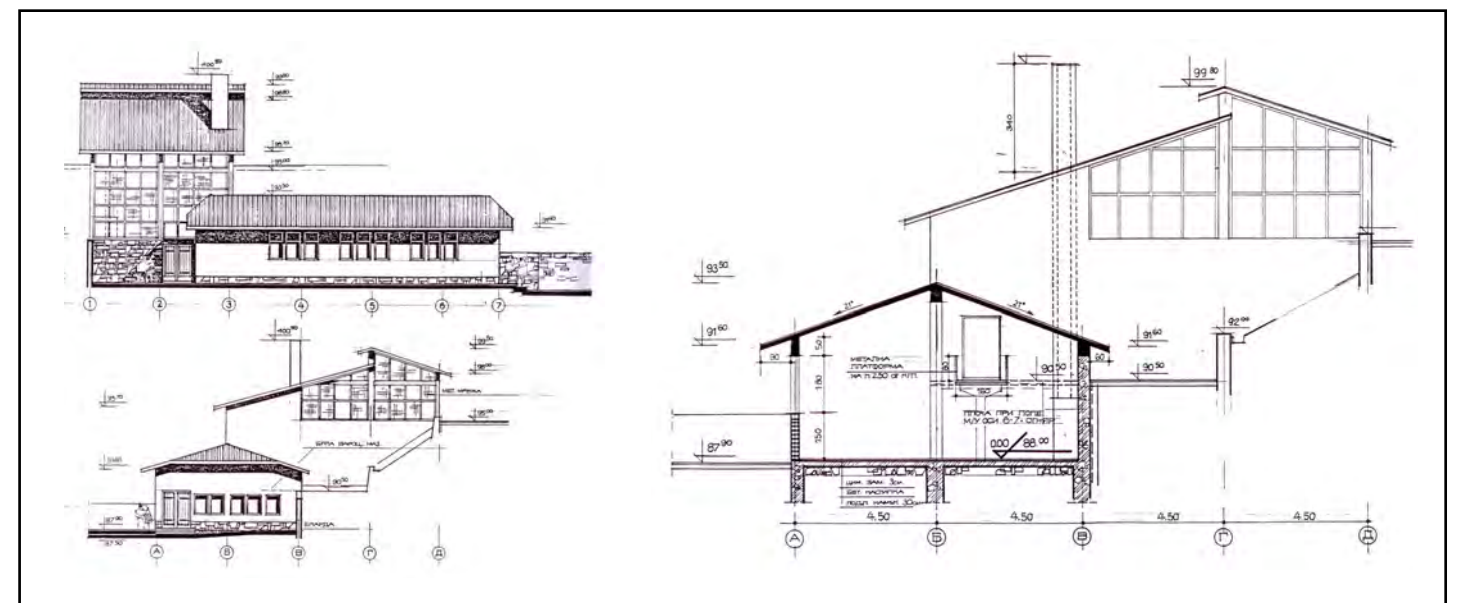

Трети етап: Котелно стопанство и складови помещения. Идеен, Технически и Работен проект (1996). Строителство и авторски надзор (1996 – 1998). Ръководител колектив и главен проектант: арх. Атанас Ковачев. Фасади и разрез.

Third stage: Boiler holding and storage facilities. Conceptual, Technical and Working Project (1996). Construction and author supervision (1996 – 1998). Team leader and chief designer: arch. Atanas Kovachev. Facades and section.

СТУДЕНТСКИ УЧЕБНО – НАУЧЕН КОМПЛЕКС НА ЛЕСОТЕХНИЧЕСКИЯ УНИВЕРСИТЕТ, СОФИЯ В ЮНДОЛА, ОБЩИНА ВЕЛИНГРАД (1985 – 1999)
STUDENT EDUCATIONAL AND SCIENTIFIC COMPLEX OF UNIVERSITY OF FORESTRY, SOFIA IN YUNDOLA, VELINGRAD MUNICIPALITY (1985 – 1999)

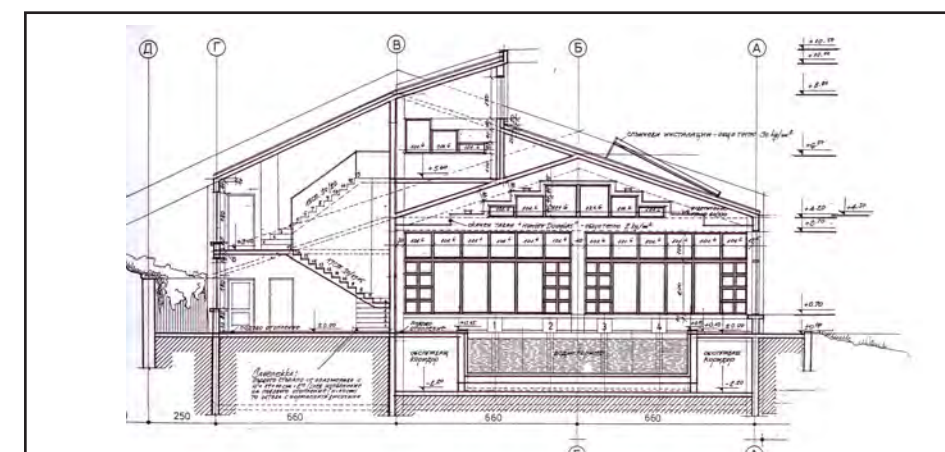
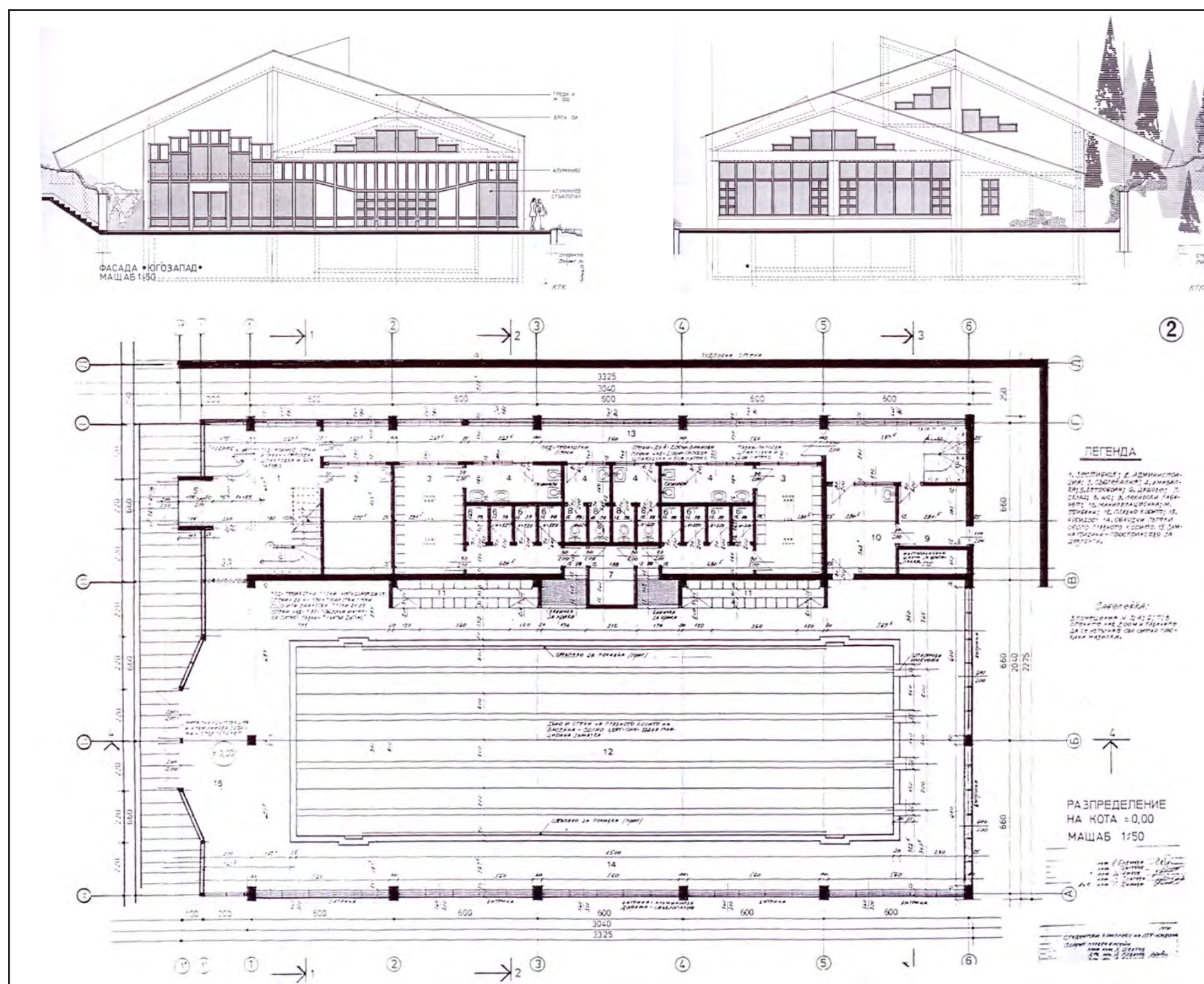

Четвърти етап: Покрит плувен басейн. Идеен, Технически и Работен проект (1998 – 1999). Ръководител колектив и главен проектант: арх. Атанас Ковачев. Фасади, Разрез, Разпределение и работен Макет на плувния басейн.

Fourth stage: Indoor swimming pool. Conceptual, Technical and Work Project (1998 – 1999). Team leader and chief designer: arch. Atanas Kovachev. Facades, Section, Layout and Work Model of the swimming pool.

УЧЕБНО – ЛАБОРАТОРЕН КОМПЛЕКС НА ЛЕСОТЕХНИЧЕСКИЯ УНИВЕРСИТЕТ, СОФИЯ (1985 – 1996)
EDUCATIONAL AND LABORATORY COMPLEX OF THE UNIVERSITY OF FORESTRY, SOFIA (1985 – 1996)

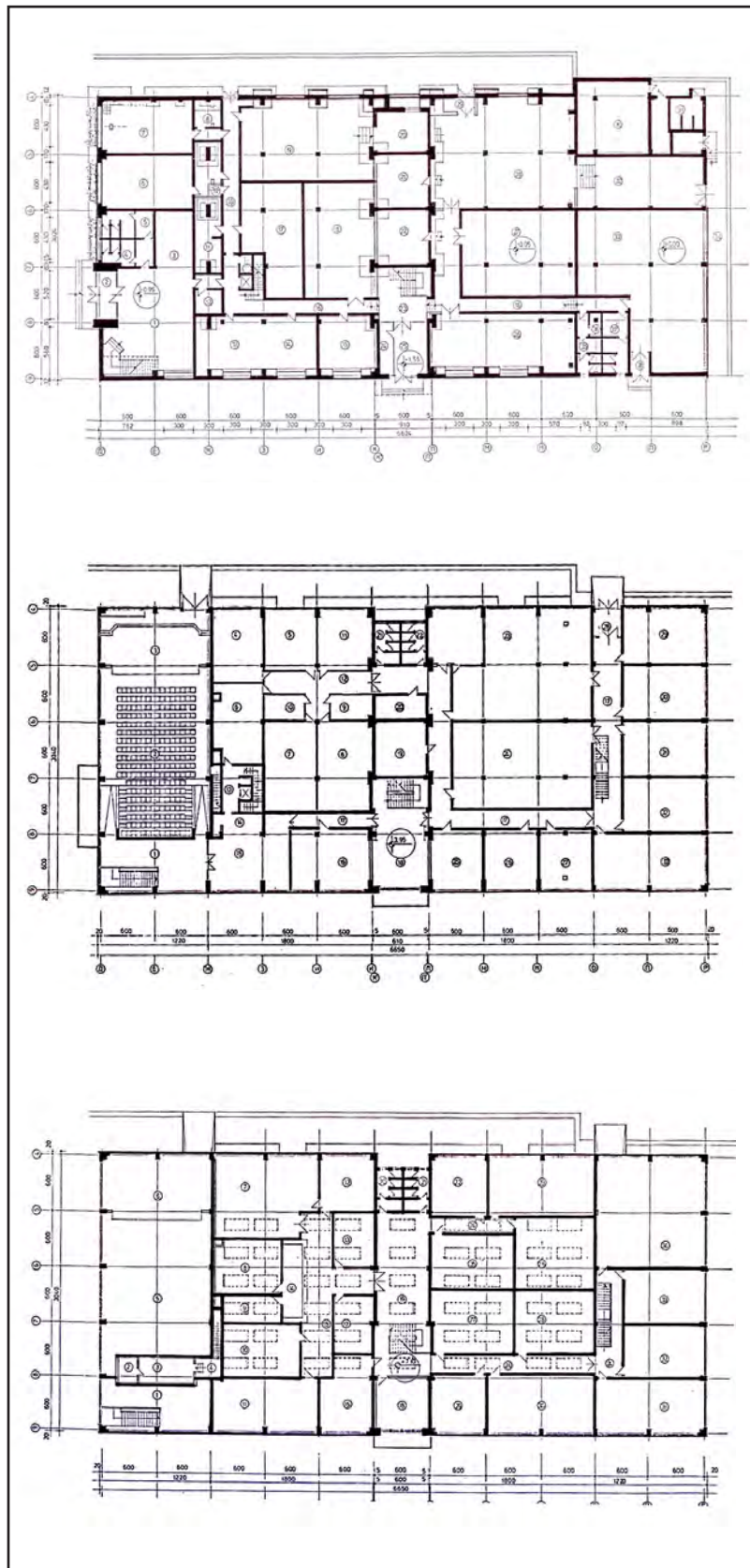

Учебно – лабораторен комплекс на Лесотехническия университет, кв. Дървеница, София. Идеен и технически проект (1985 – 1994). Преработка: Зала Аула „Максима“ и учебни зали и лаборатории. Технически и Работен проект (1994 – 1995); Компютърен център (1995); Библиотечно – информационен център, издателска къща, фонетичен кабинет, учебни лаборатории (1995 – 1996). Строителство (1994 – 1996). Ръководител колектив и главен проектант: арх. Атанас Ковачев. Проектите за интериора и подбора на материалите и мебелите са дело на арх. Атанас Ковачев. Разпределения на първи, втори и трети етаж.

Educational and laboratory complex of the University of Forestry, Darvenitsa district, Sofia. Conceptual and technical project (1985 – 1994). Remodeling: 'Maxima' Hall and classrooms and laboratories. Technical and Work Project (1994 – 1995); Computer Center (1995); Library and information center, publishing house, phonetics office, teaching laboratories (1995 – 1996). Construction (1994 – 1996). Team leader and chief designer: arch. Atanas Kovachev. The projects for the interior and the selection of materials and furniture are the work of arch. Atanas Kovachev. First, second and third floor layouts.

УЧЕБНО – ЛАБОРАТОРЕН КОМПЛЕКС НА ЛЕСОТЕХНИЧЕСКИЯ УНИВЕРСИТЕТ, СОФИЯ (1985 – 1996)
EDUCATIONAL AND LABORATORY COMPLEX OF THE UNIVERSITY OF FORESTRY, SOFIA (1985 – 1996)

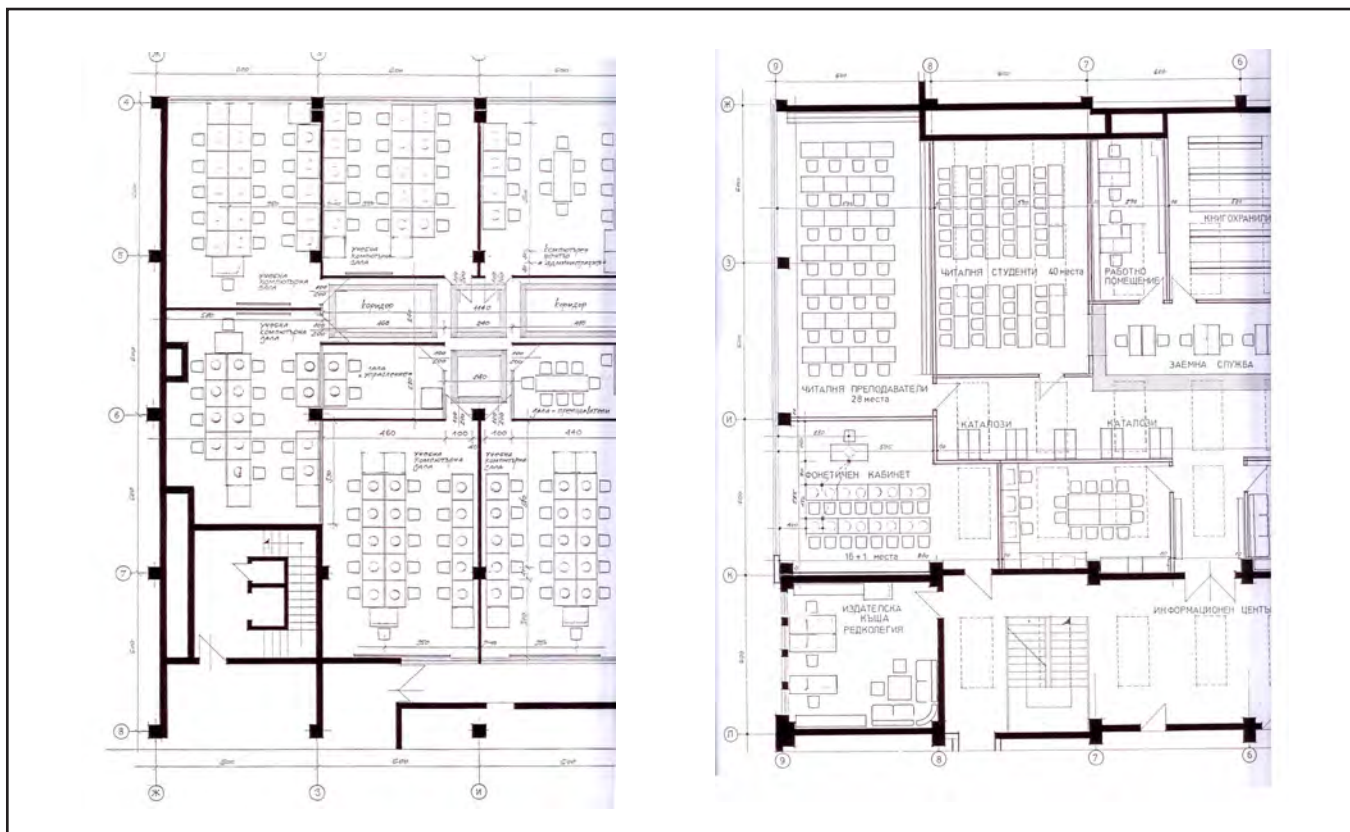

УЧЕБНО – ЛАБОРАТОРЕН КОМПЛЕКС НА ЛЕСОТЕХНИЧЕСКИЯ УНИВЕРСИТЕТ, СОФИЯ (2009 – 2013) EDUCATIONAL AND LABORATORY COMPLEX OF THE UNIVERSITY OF FORESTRY, SOFIA (2009 – 2013)



Учебно – лабораторен комплекс на Лесотехническия университет, кв. Дървеница, София. Ръководител колектив и главен проектант: арх. Атанас Ковачев.

Модернизация на библиотечно-информационния център, въвеждане на мерки за енергийна ефективност и изграждане на достъпна архитектурна среда в Лесотехническия университет, София, бул. „Климент Охридски“ № 10. УПИ – I, кв. 234. Спечелен Конкурс по Оперативна програма „Регионално развитие“ (2007 – 2013) за над 3 800 000 лв. Проектиране и подготовка на документация: (2009 – 2010), Препроектиране: (2012 – 2013). Строителство (2010 – 2013). Ръководител проект: арх. Атанас Ковачев. Визуализации и фрагмент от Главна фасада (изток).

Заповед № 206 от 02.06.2010 г. на ректора на Лесотехническия университет за определяне на екипа за работа по проекта и определянето ми за ръководител.

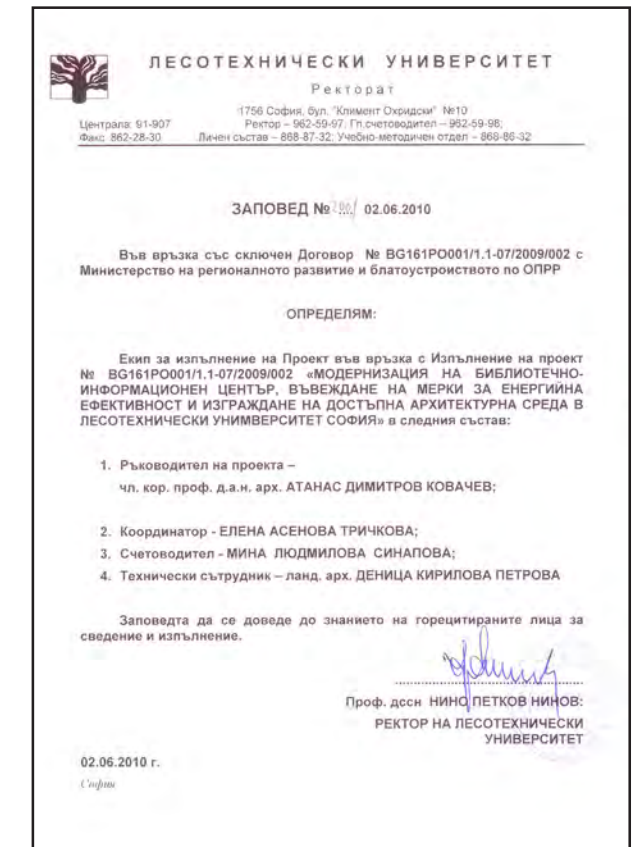

Educational and laboratory complex of the University of Forestry, Darvenitsa district, Sofia. Team leader and chief designer: arch. Atanas Kovachev.

Modernization of the library and information center, introduction of energy efficiency measures and construction of an accessible architectural environment at the University of Forestry, Sofia, 10 Kliment Ohridski Blvd. regulated land property - I, quarter 234. Winning Competition under Operational Programme 'Regional Development' (2007 – 2013) for over BGN 3,800,000. Design and preparation of documentation: (2009 – 2010), Redesign: (2012 – 2013). Construction (2010 – 2013). Project manager: arch. Atanas Kovachev. Renderings and fragment of Main Facade (East).

Order No. 206 of 02.06.2010 of the rector of the University of Forestry to determine the team to work on the project.

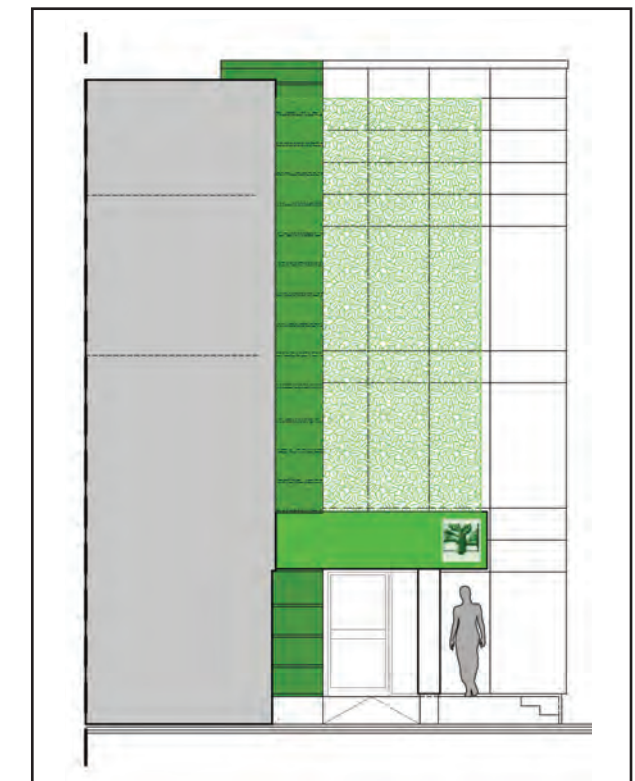

УЧЕБНО – ЛАБОРАТОРЕН КОМПЛЕКС НА ЛЕСОТЕХНИЧЕСКИЯ УНИВЕРСИТЕТ, СОФИЯ (2009 – 2013) EDUCATIONAL AND LABORATORY COMPLEX OF THE UNIVERSITY OF FORESTRY, SOFIA (2009 – 2013)

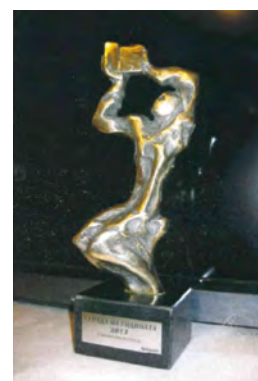
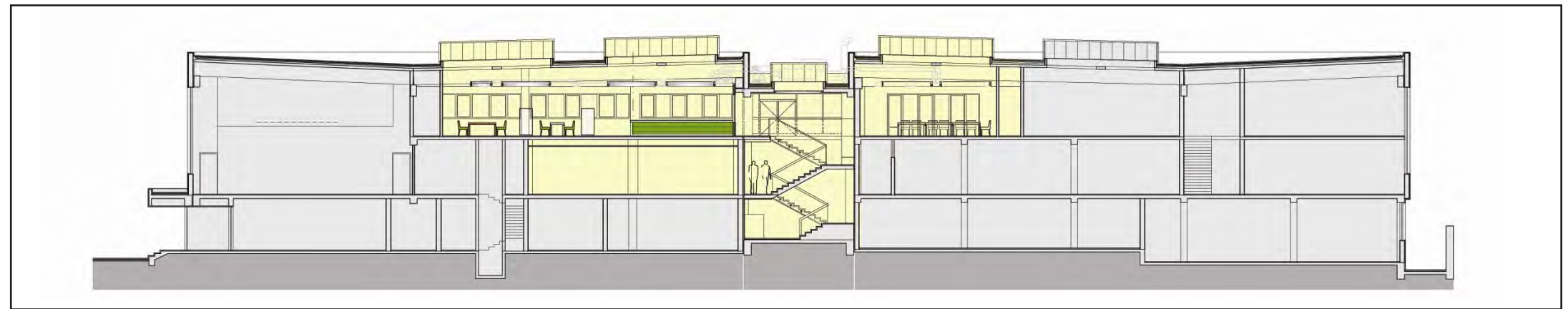

Надлъжен разрез. Разпределение на втори етаж – компютърен център. Разпределение на трети етаж – библиотечно-информационен център. Оцветените в жълто площи са обект на функционална намеса с новия проект в изградения учебно-лабораторен комплекс.

Longitudinal section. Layout of the second floor - computer center. Layout of the third floor - library and information center. The areas colored in yellow are the object of functional intervention with the new project in the built educational and laboratory complex.

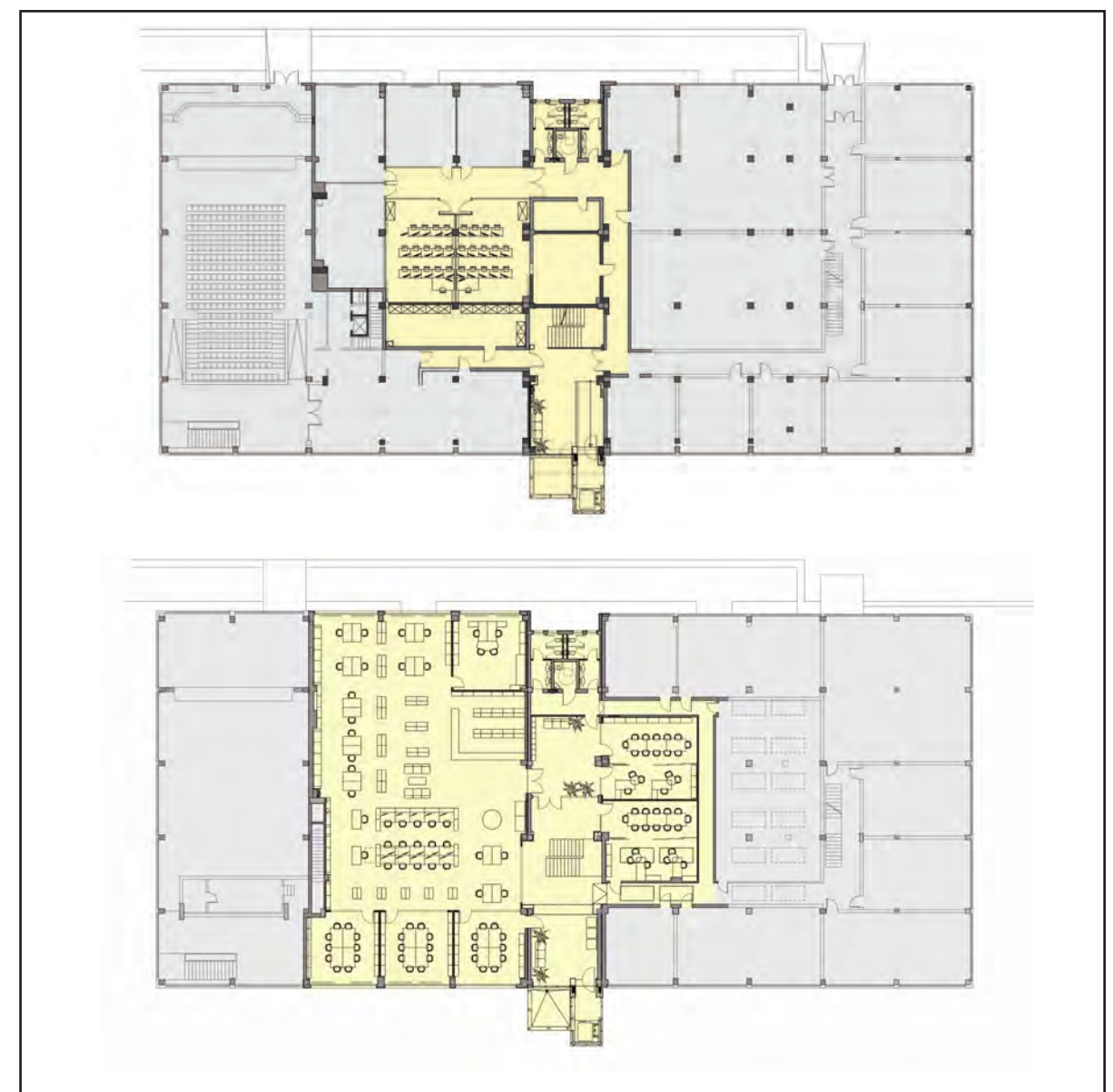

УЧЕБНО – ЛАБОРАТОРЕН КОМПЛЕКС НА ЛЕСОТЕХНИЧЕСКИЯ УНИВЕРСИТЕТ, СОФИЯ (2009 – 2013)
EDUCATIONAL AND LABORATORY COMPLEX OF THE UNIVERSITY OF FORESTRY, SOFIA (2009 – 2013)



Учебно – лабораторен комплекс на Лесотехническия университет, кв. Дървеница, София. Ръководител колектив и главен проектант: арх. Атанас Ковачев.
Фрагмент от екстериора на комплекса.

Educational and laboratory complex of the University of Forestry, Darvenitsa district, Sofia. Team leader and chief designer: arch. Atanas Kovachev.
Fragment of the exterior of the complex.

УЧЕБНО – ЛАБОРАТОРЕН КОМПЛЕКС НА ЛЕСОТЕХНИЧЕСКИЯ УНИВЕРСИТЕТ, СОФИЯ (2009 – 2013)
EDUCATIONAL AND LABORATORY COMPLEX OF THE UNIVERSITY OF FORESTRY, SOFIA (2009 – 2013)



Учебно – лабораторен комплекс на Лесотехническия университет, кв. Дървеница, София. Ръководител колектив и главен проектант: арх. Атанас Ковачев. Фрагменти от екстериора на комплекса.

Educational and laboratory complex of the University of Forestry, Darvenitsa district, Sofia. Team leader and chief designer: arch. Atanas Kovachev. Fragments of the exterior of the complex.



УЧЕБНО – ЛАБОРАТОРЕН КОМПЛЕКС НА ЛЕСОТЕХНИЧЕСКИЯ УНИВЕРСИТЕТ, СОФИЯ (2009 – 2013)
EDUCATIONAL AND LABORATORY COMPLEX OF THE UNIVERSITY OF FORESTRY, SOFIA (2009 – 2013)



Учебно – лабораторен комплекс на Лесотехническия университет, кв. Дървеница, София. Ръководител: арх. Атанас Ковачев. Фрагменти от екстериора и интериора на комплекса.
Educational and laboratory complex of the University of Forestry, Darvenitsa district, Sofia. Team leader: arch. Atanas Kovachev. Fragments of the exterior and interior of the complex.

СГРАДА „А“, ЛЕСОТЕХНИЧЕСКИ УНИВЕРСИТЕТ, СОФИЯ – РЕКОНСТРУКЦИЯ НА МАНСАРДЕН ЕТАЖ (2016 – 2018) BUILDING 'A', UNIVERSITY OF FORESTRY, SOFIA – RECONSTRUCTION OF A MANSARDE FLOOR (2016 – 2018)

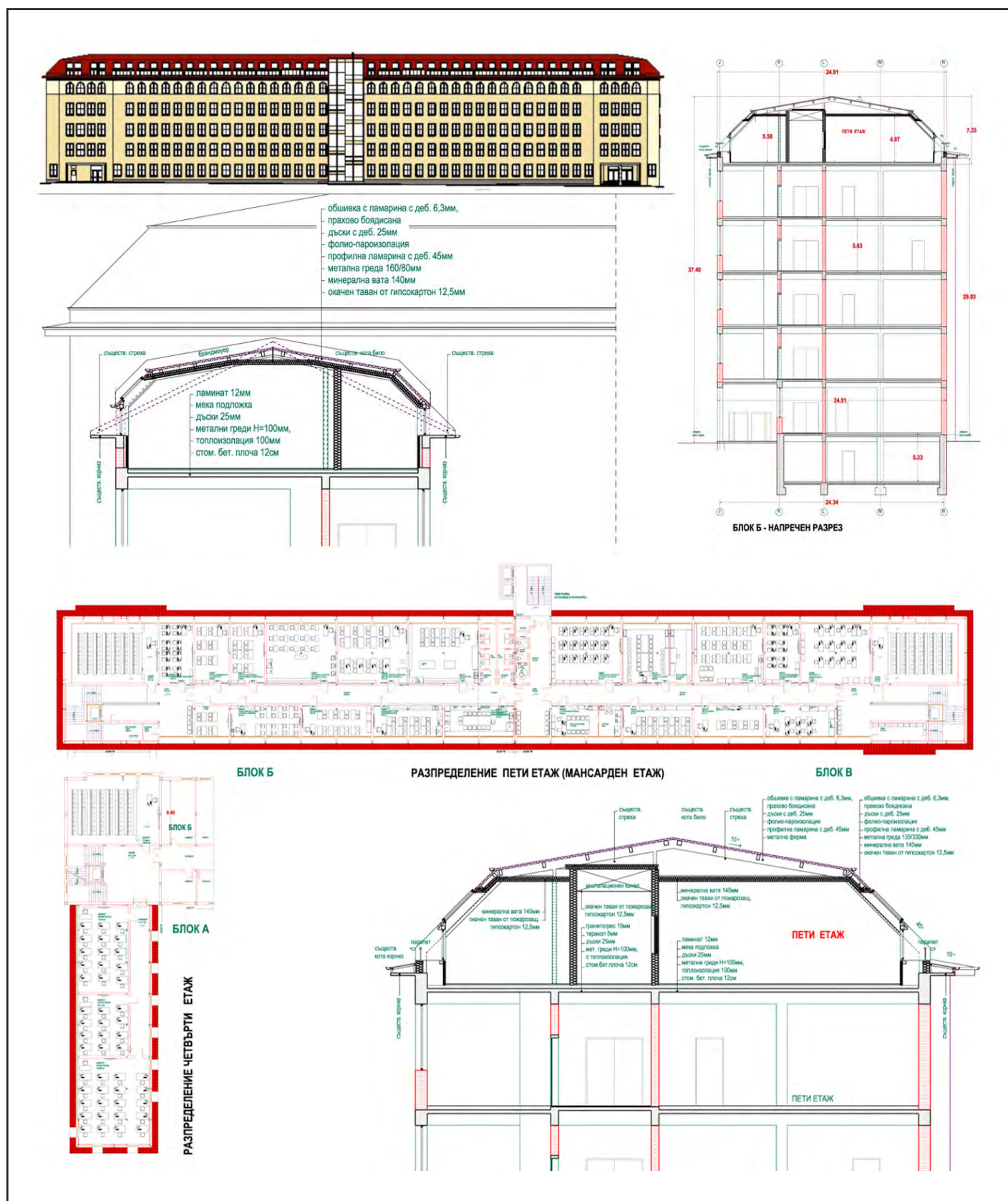

Модернизирани и обновяване на образователната инфраструктура на Лесотехнически университет, София, Район „Студентски“, кв. Дървеница, бул. „Климент Охридски“ N 10. УПИ – I, кв. 234. (2016). Спечелен Конкурс по Оперативна програма „Региони в растеж“ за над 3 700 000 лв. Реконструкция и преустройство на мансарден етаж в подпокривно пространство, осигуряване на достъпна архитектурна среда и внедряване на мерки за енергийна ефективност на сграда „А“. Проектиране и подготовка на документация (2016). Строителство (2017 – 2018). Ръководител проект: арх. Атанас Ковачев.

Modernization and renovation of the educational infrastructure of the University of Forestry, Sofia, 'Studentski' district, Darvenitsa neighbourhood, 10 'Kliment Ohridski' Blvd. Regulated land property - I, quarter 234. (2016). Winning Competition under the Operational Programme 'Growth Regions' for over BGN 3,700,000. Reconstruction and remodeling of a mansarde floor in an under-roof space, provision of an accessible architectural environment and implementation of energy efficiency measures in building 'A'. Design and preparation of documentation (2016). Construction (2017 – 2018). Project manager: arch. Atanas Kovachev.

Фрагмент от сграда „А“ с новия мансарден етаж.
Fragment of building 'A' with the new mansarde floor.



Заповед N 624 от 06.10.2016 г. на ректора на Лесотехническия университет за назначаването ми на длъжност „Ръководител на проекта“.

Order No. 624 of 06.10.2016 of the rector of the University of Forestry for my appointment to the position of 'Project Manager'.

СГРАДА „А“, ЛЕСОТЕХНИЧЕСКИ УНИВЕРСИТЕТ, СОФИЯ – РЕКОНСТРУКЦИЯ НА МАНСАРДЕН ЕТАЖ (2016 – 2018)
BUILDING ‘A’, UNIVERSITY OF FORESTRY, SOFIA – RECONSTRUCTION OF A MANSARDE FLOOR (2016 – 2018)



Модернизиране и обновяване на образователната инфраструктура на Лесотехнически университет, София, Район „Студентски“, кв. Дървеница, бул. „Климент Охридски“ N 10. УПИ – I, кв. 234. (2016). Реконструкция и преустройство на мансарден етаж в подпокривно пространство. Ръководител проект: арх. Атанас Ковачев. Сграда „А“ преди модернизацията. Сграда „А“ след модернизацията с новия мансарден етаж.

Modernization and renovation of the educational infrastructure of the University of Forestry, Sofia, ‘Studentski’ district, Darvenitsa neighbourhood, 10 ‘Kliment Ohridski’ Blvd. Regulated land property - I, quarter 234. (2016). Reconstruction and remodeling of a mansarde floor in an under-roof space. Project manager: arch. Atanas Kovachev. Building “A” before the modernization. Building “A” after the modernization with the new mansarde floor.



СГРАДА „А“, ЛЕСОТЕХНИЧЕСКИ УНИВЕРСИТЕТ, СОФИЯ – РЕКОНСТРУКЦИЯ НА МАНСАРДЕН ЕТАЖ (2016 – 2018)
BUILDING ‘A’, UNIVERSITY OF FORESTRY, SOFIA – RECONSTRUCTION OF A MANSARDE FLOOR (2016 – 2018)



Общ изглед на модернизирания и обновен Сграда „А“ на Лесотехническия университет, София, бул. „Климент охридски“ N 10. Ръководител: арх. Атанас Ковачев (сн. Евгени Цавков).
General view of the modernized and renovated Building ‘A’ of the University of Forestry, Sofia, 10 ‘Kliment Ohridski’ Blvd. Head: arch. Atanas Kovachev (photo – Evgeni Tsavkov).

НОВА БИБЛИОТЕКА, ГРАД ВАРНА (2015)
NEW LIBRARY, CITY OF VARNA (2015)



Нова библиотека във Варна. Международен архитектурен конкурс (2015). „Ковачев Архитекти“ – ЕООД. Арх. Атанас Ковачев (ръководител), арх. Радост Райновска, арх. Цвета Жекова, арх. Димитър Ангелов, арх. Юзджан Тургаев и др.

Визуализации, разрез, разгъвка по бул. „Осми Приморски полк“ със сградите на Община Варна и Новата Библиотека, разпределения на кота + 23,60 и кота + 27,20.

New library in Varna. International Architecture Competition (2015). 'Kovachev Architects' - Ltd. Arch. Atanas Kovachev (head), arch. Radost Raynovska, arch. Tsveta Zhekova, arch. Dimitar Angelov, arch. Yuzdzhan Turgaev and others.

Visualizations, section, development along 'Osmi Primorski Polk' Blvd. with the buildings of the Municipality of Varna and the New Library, distributions at elevation + 23.60 and elevation + 27.20.

НОВА БИБЛИОТЕКА, ГРАД ВАРНА (2015)
NEW LIBRARY, CITY OF VARNA (2015)

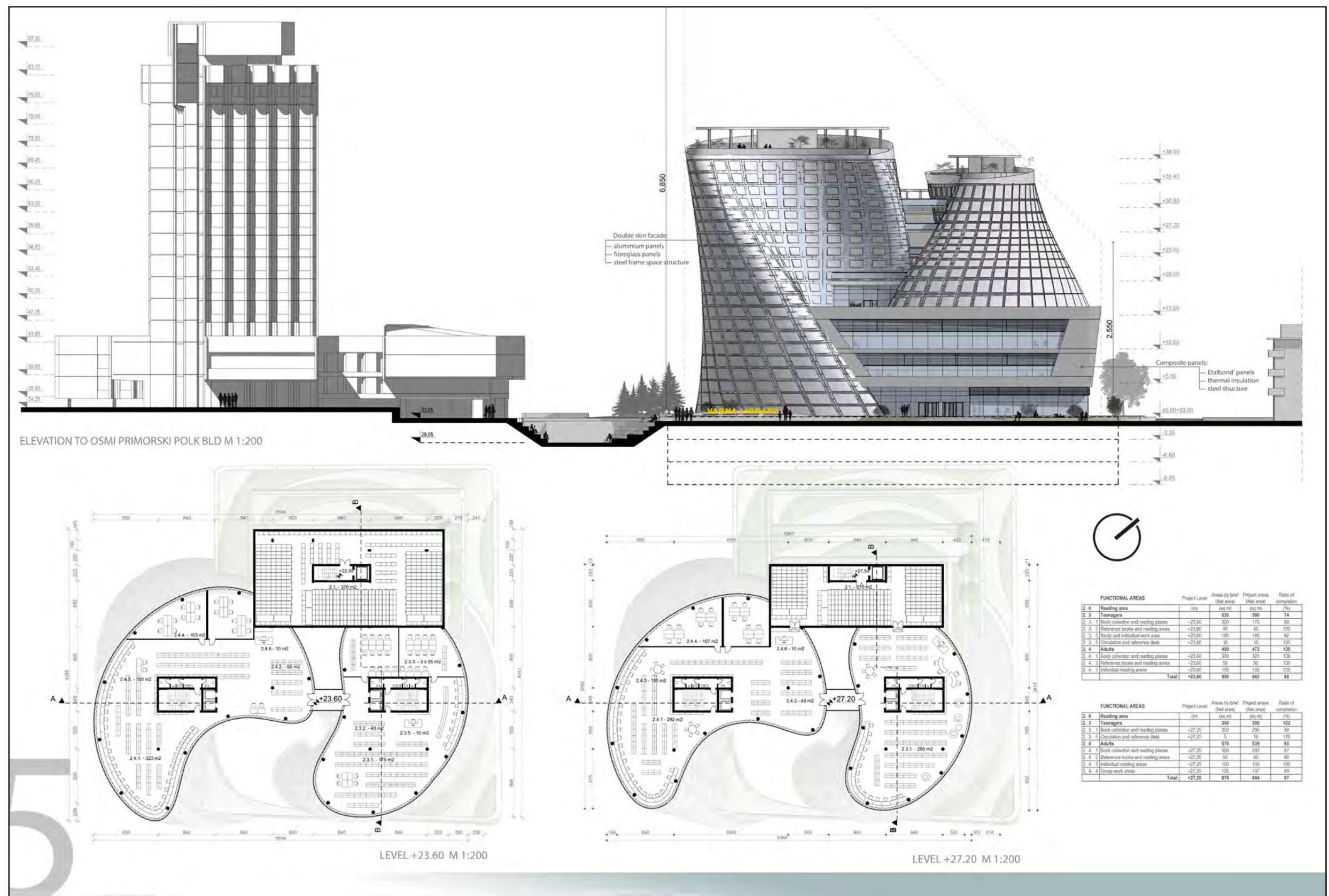

БИЗНЕС СГРАДА, ГРАД СМОЛЯН (2006 – 2011)
BUSINESS BUILDING, CITY OF SMOLYAN (2006 – 2011)



Бизнес сграда в Смолян (банков офис, кафе – сладкарница и механа, магазини и офиси, панорамен бар), УПИ I , кв. 135 по плана на гр. Смолян. Фрагмент от фасадата с панорамен асансьор, Арх. Атанас Ковачев (ръководител).

Business building in Smolyan (bank office, coffee shop and tavern, shops and offices, panoramic bar), regulated land property I, quarter 135 according to the plan of the town of Smolyan. Fragment of the facade with a panoramic elevator, Layout. Arch. Atanas Kovachev (head).

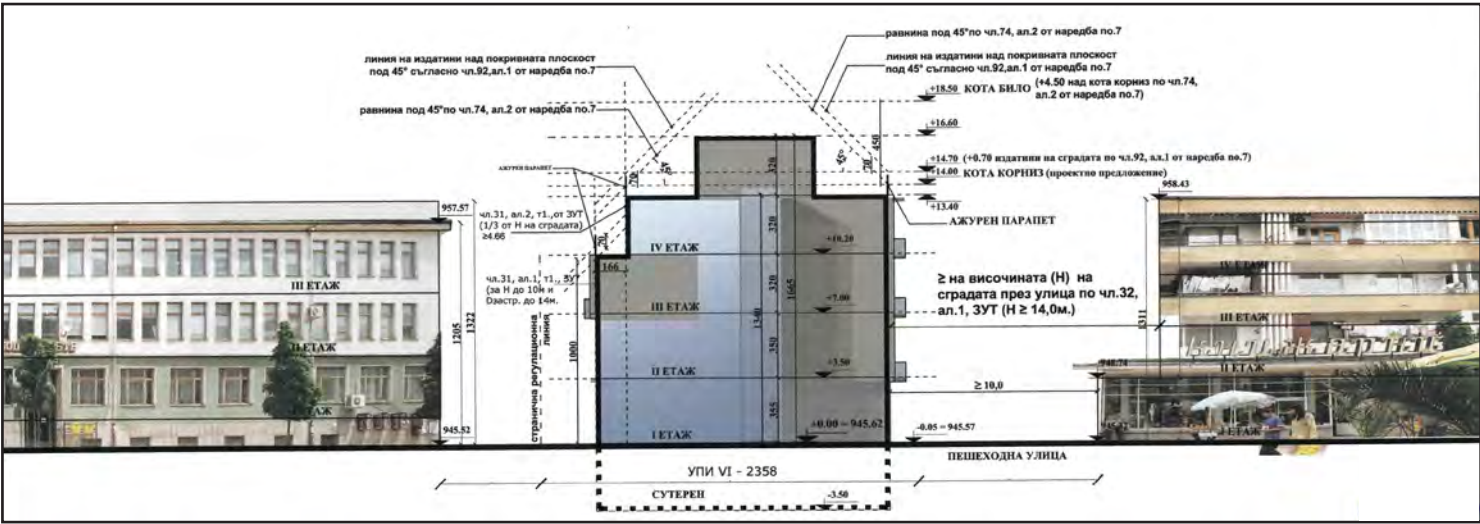
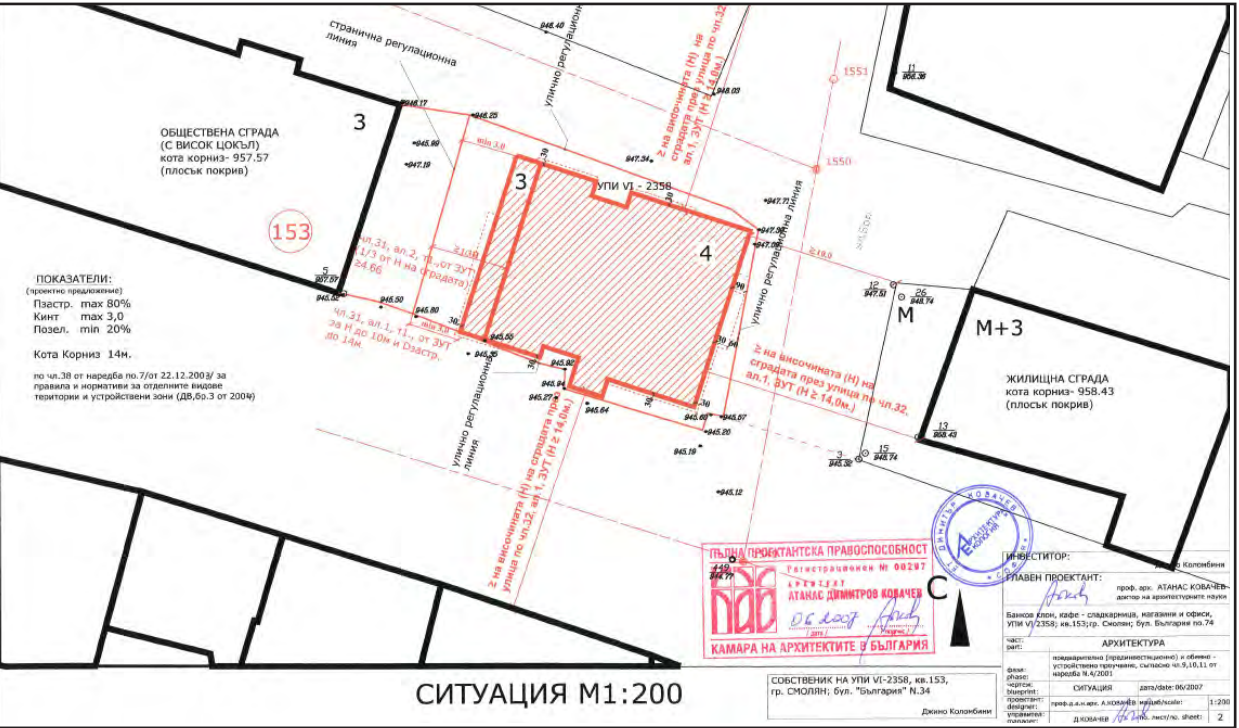
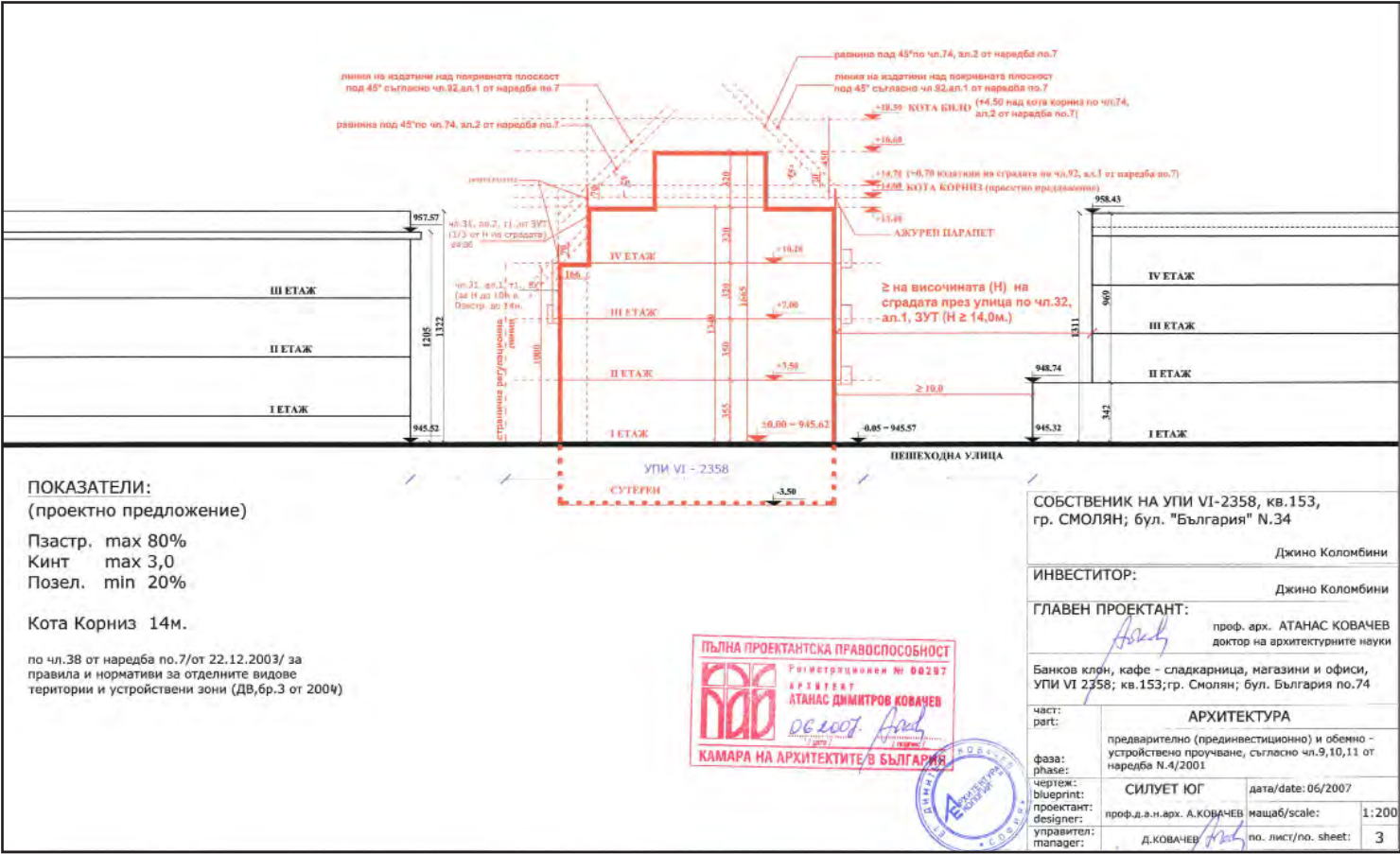

Обемно – устройствено и прединвестиционно проучване и фрагменти от фасадата на Бизнес – сграда-та. Арх. Атанас Ковачев (ръководител).

Volumetric - layout and pre-investment study and fragments of the facade of the Business building. Arch. Atanas Kovachev (head).

БИЗНЕС СГРАДА, ГРАД СМОЛЯН (2006 – 2011)
BUSINESS BUILDING, CITY OF SMOLYAN (2006 – 2011)

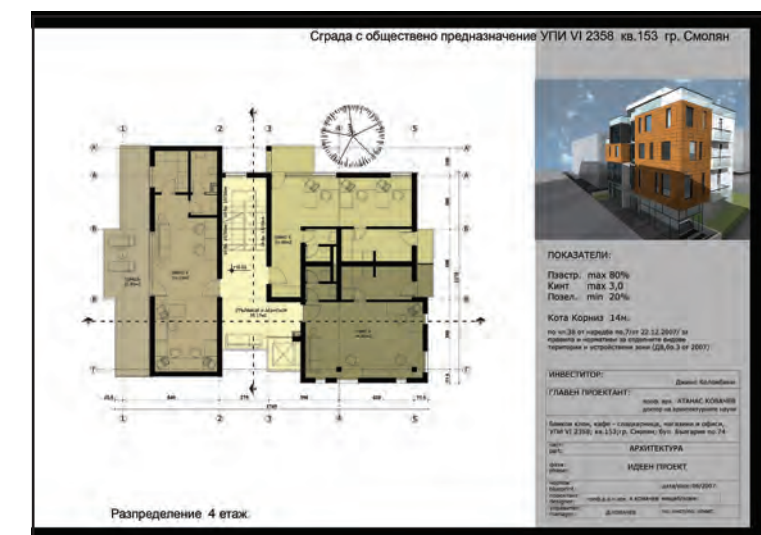
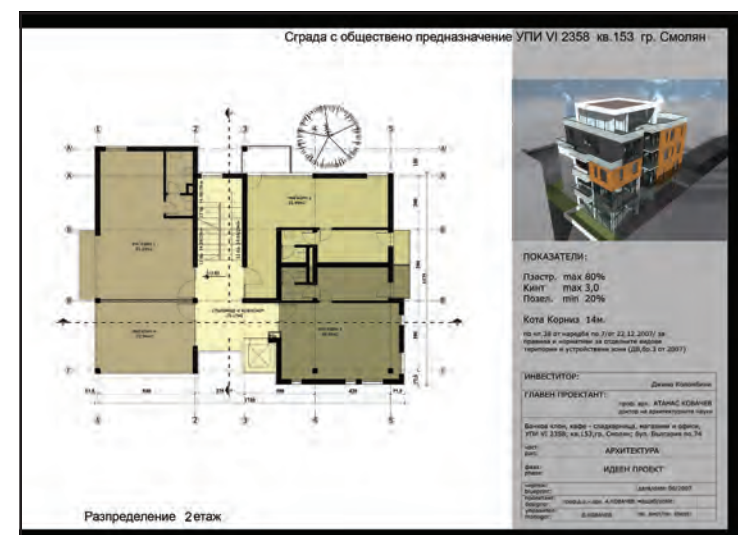
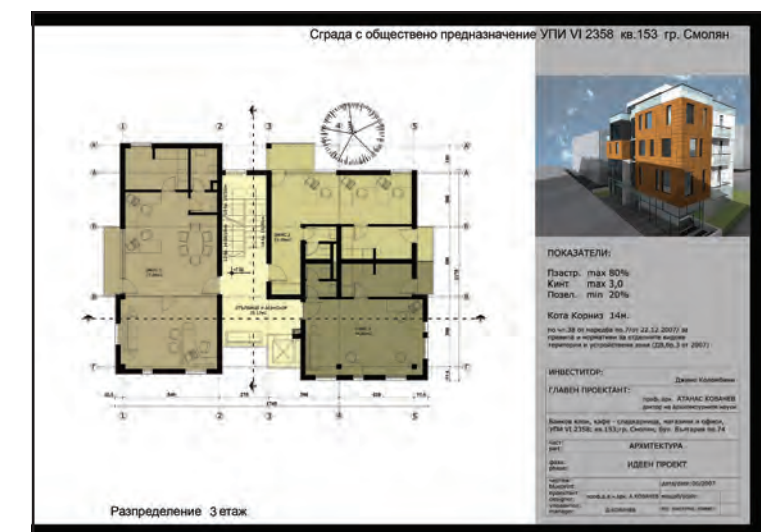
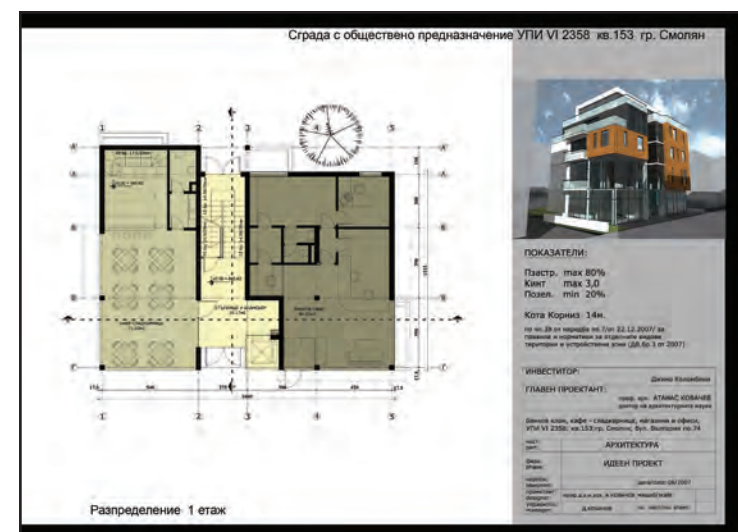

Бизнес сграда в Смолян (банков офис, кафе – сладкарница и механа, магазини и офиси, панорамен бар). Фрагмент от фасадата с панорамен асансьор, разпределения на 1, 2, 3 и 4 етажи, визуализации. Арх. Атанас Ковачев (ръководител).

Business building in Smolyan (bank office, coffee shop and tavern, shops and offices, panoramic bar). Fragment of the facade with a panoramic elevator, layouts of 1, 2, 3 and 4 floors, visualizations. Arch. Atanas Kovachev (head).



БИЗНЕС СГРАДА, ГРАД СМОЛЯН (2006 – 2011)
BUSINESS BUILDING, CITY OF SMOLYAN (2006 – 2011)



Бизнес сграда в Смолян (банков офис, кафе – сладкарница и механа, магазини и офиси, панорамен асансьор, разпределения на 1, 2, 3, 4 и 5 етажи и Арх. Атанас Ковачев (ръководител).

Business building in Smolyan (bank office, coffee shop and tavern, shops and offices, panoramic bar). Fragment of the facade with a panoramic elevator, layouts of 1, 2, 3, 4 and 5 floors. Arch. Atanas Kovachev (head).

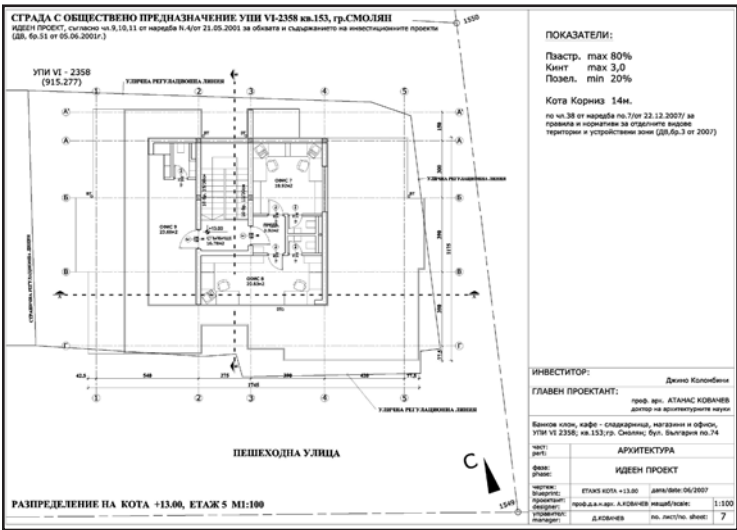
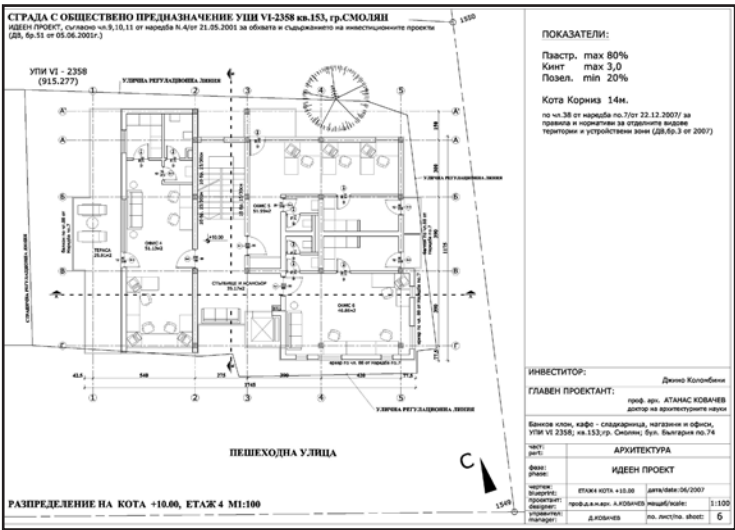
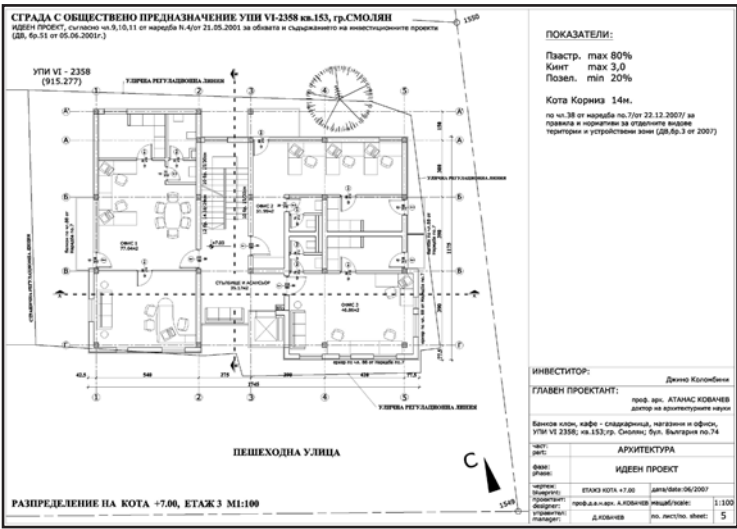
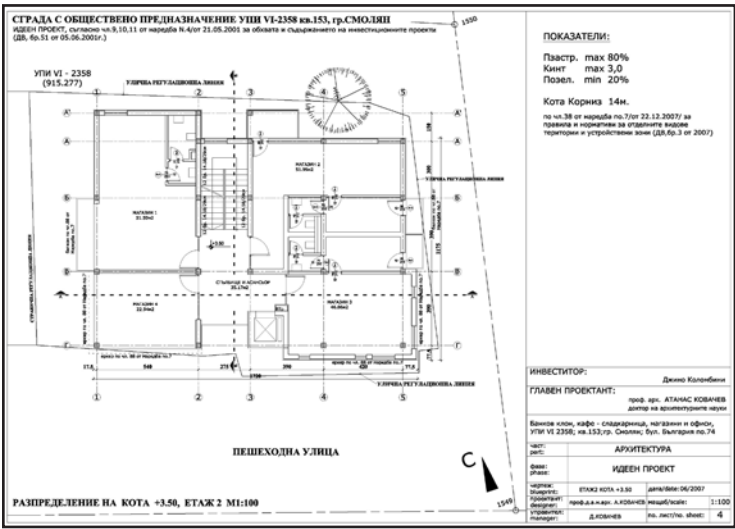
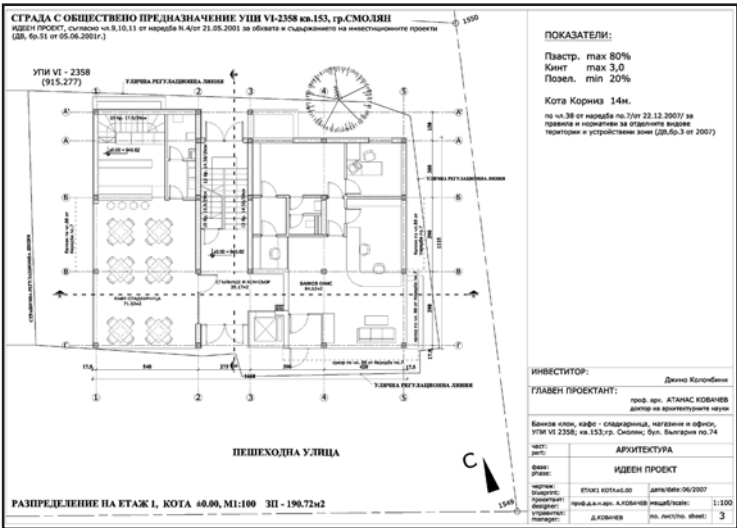

БИЗНЕС СГРАДА, ГРАД СМОЛЯН (2006 – 2011)
BUSINESS BUILDING, CITY OF SMOLYAN (2006 – 2011)

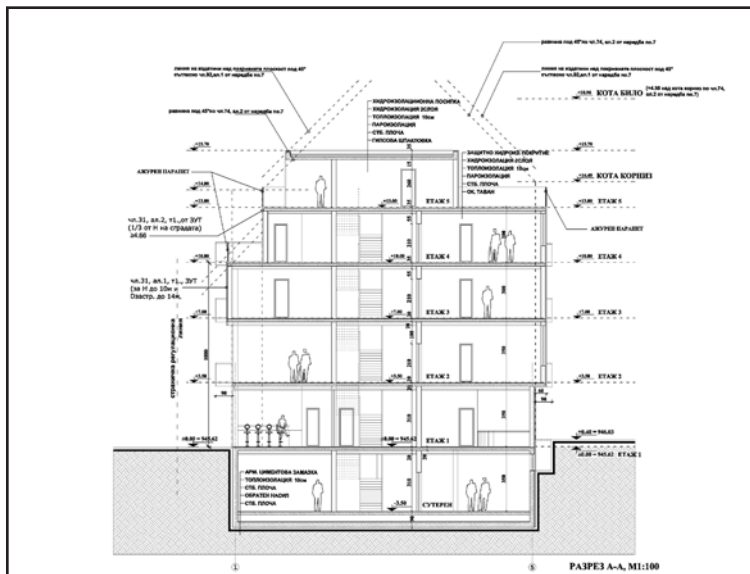

Бизнес сграда в Смолян (банков офис, кафе – сладкарница и механа, магазини и офиси, панорамен бар). Разрез и Фрагменти от фасадата с панорамен асансьор. Арх. Атанас Ковачев (ръководител).

Business building in Smolyan (bank office, coffee shop and tavern, shops and offices, panoramic bar). Fragment of the facade with a panoramic elevator. Arch. Atanas Kovachev (head).

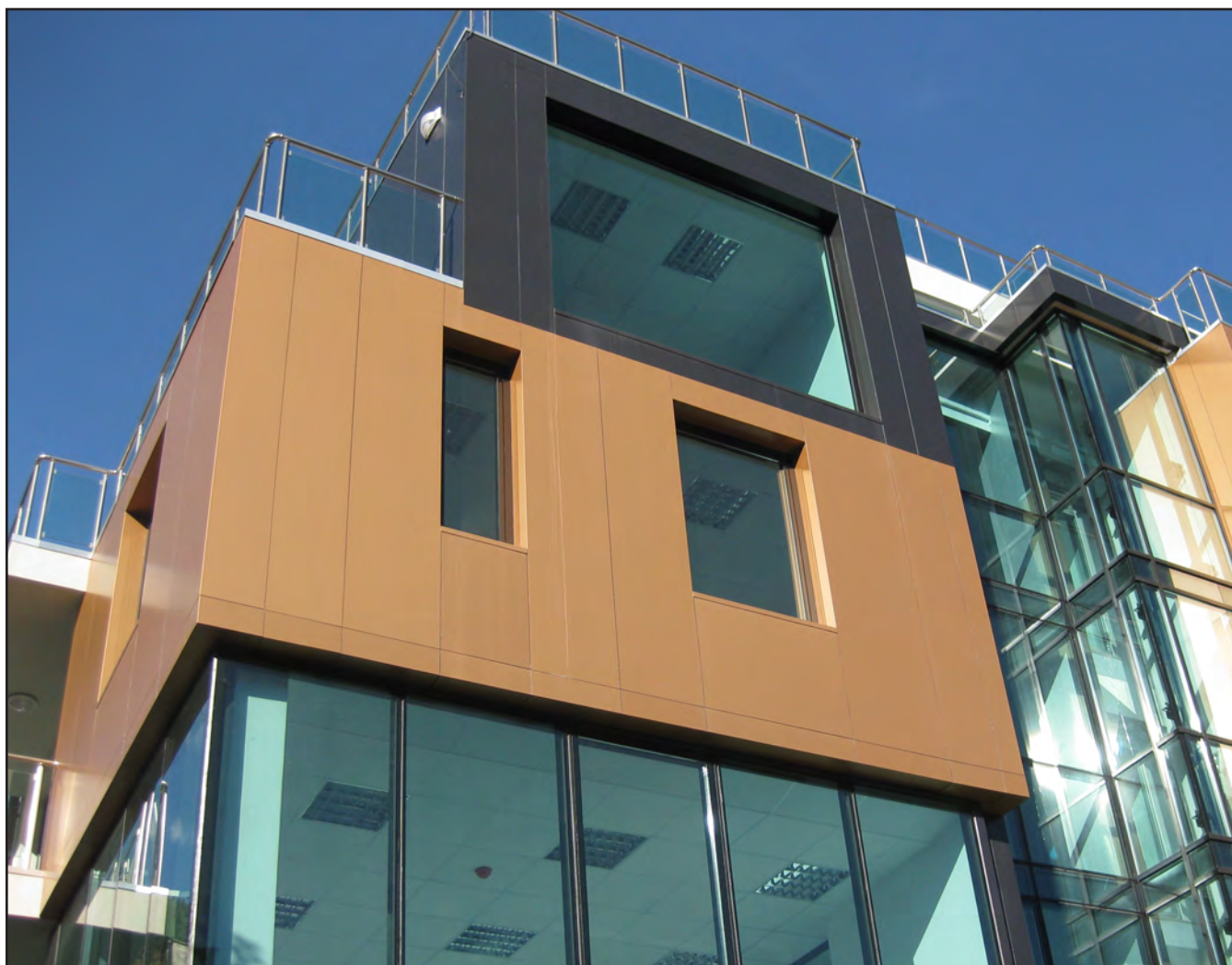

СПОРТНИ ИГРИЩА И КАФЕНЕ – БАР, ПАРК „ХИПОДРУМА“, РАЙОН „КРАСНО СЕЛО“, СОФИЯ (2009)
SPORTS PLAYGROUNDS AND CAFE – BAR, ‘HIPODRUMA’ PARK, KRASNO SELO DISTRICT, SOFIA (2009)

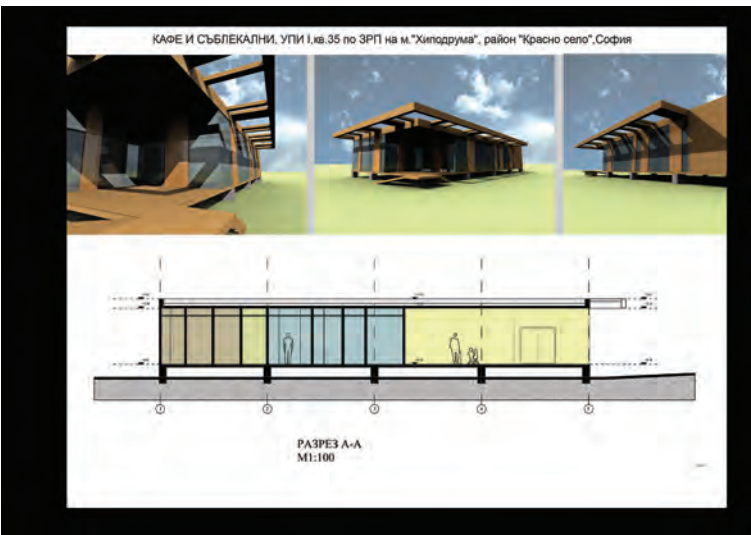
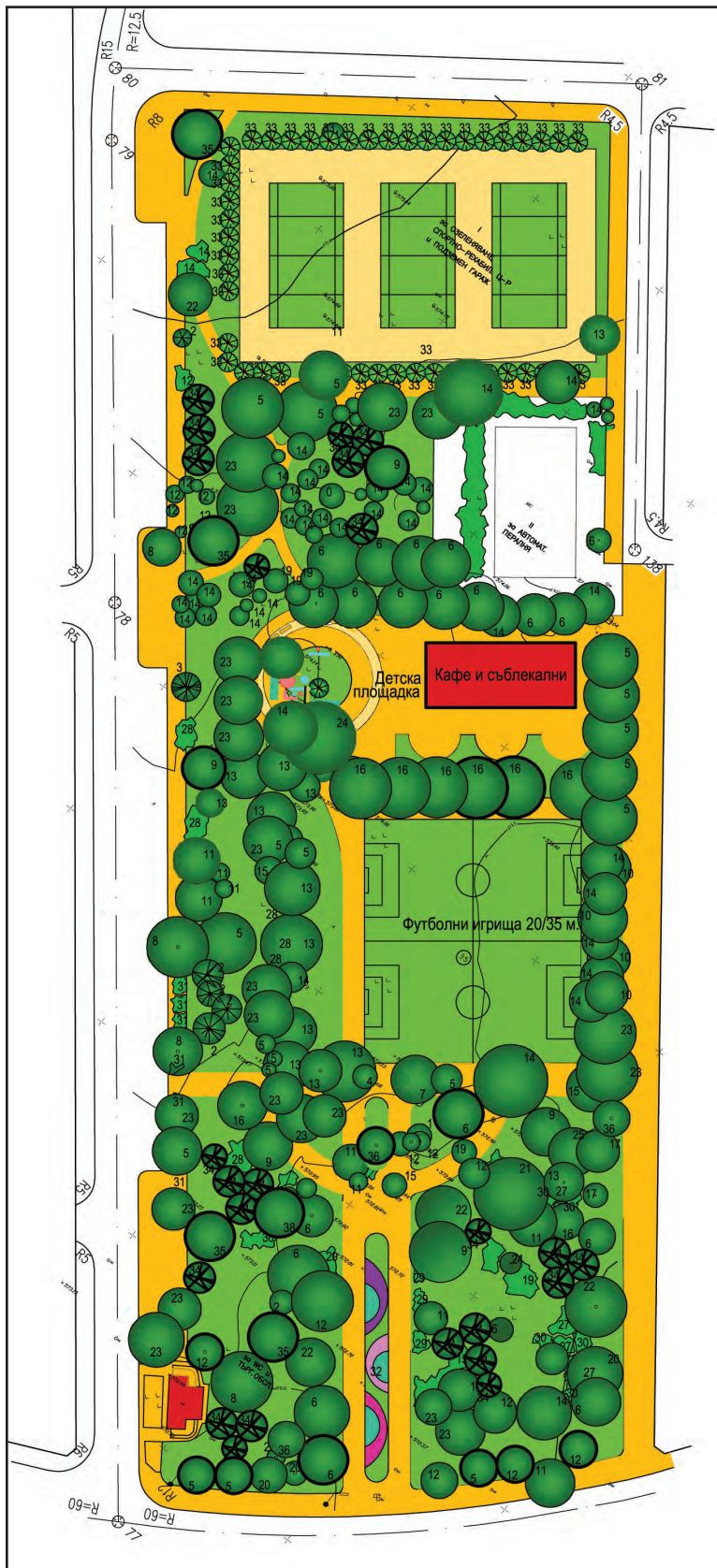

Паркоустройствен проект, спортни игрища за футбол и тенис – кортове, и кафене – бар (разпределение, фасади, разрез и визуализации). Арх. Атанас Ковачев.
Park development project, sports playgrounds for football and tennis courts, and a cafe – bar (layout, facades, section and visualisations). Arch. Atanas Kovachev.

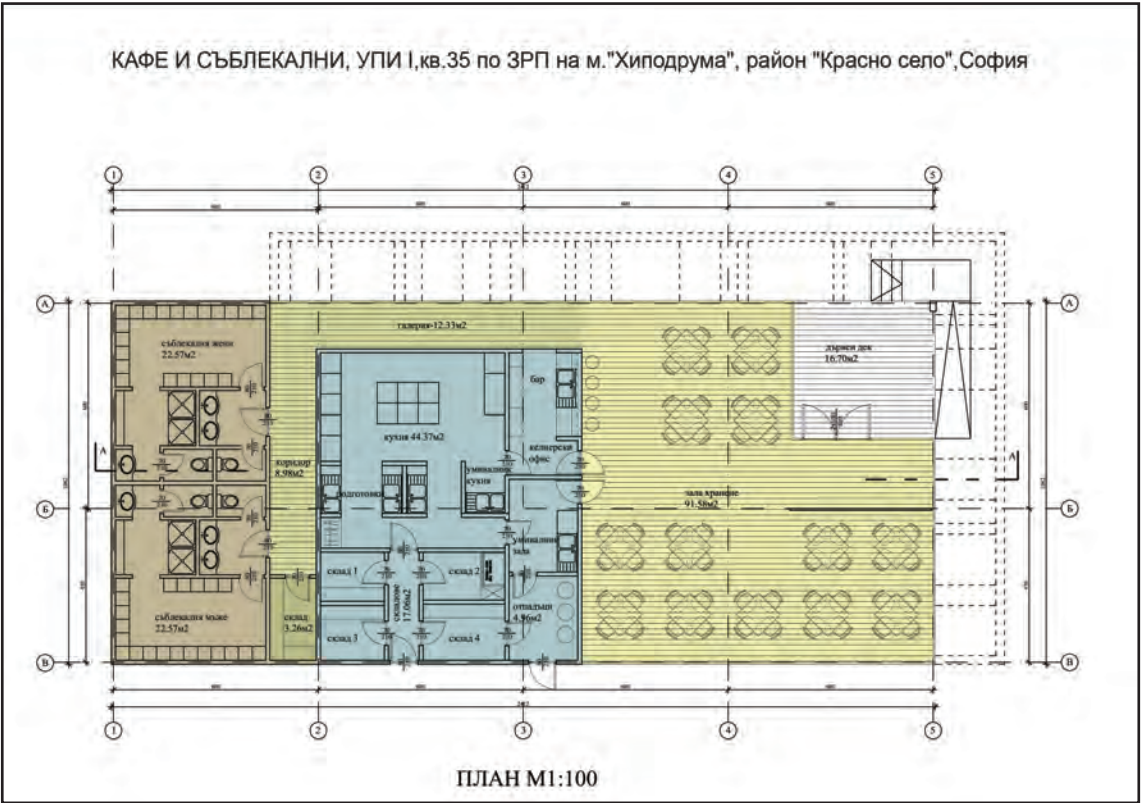

ТЪРГОВСКИ КОМПЛЕКС, РАЙОН „СЛАТИНА“, СОФИЯ (1995)
 COMMERCIAL COMPLEX, ‘SLATINA’ DISTRICT, SOFIA (1995)

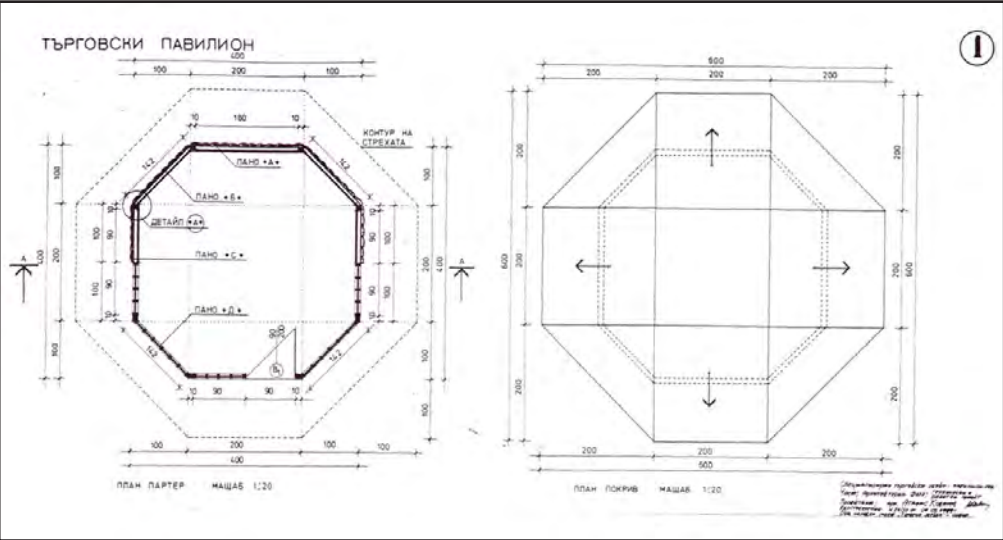
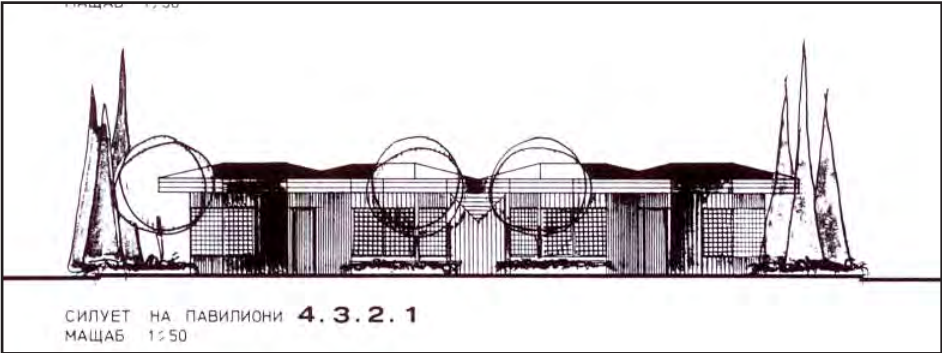
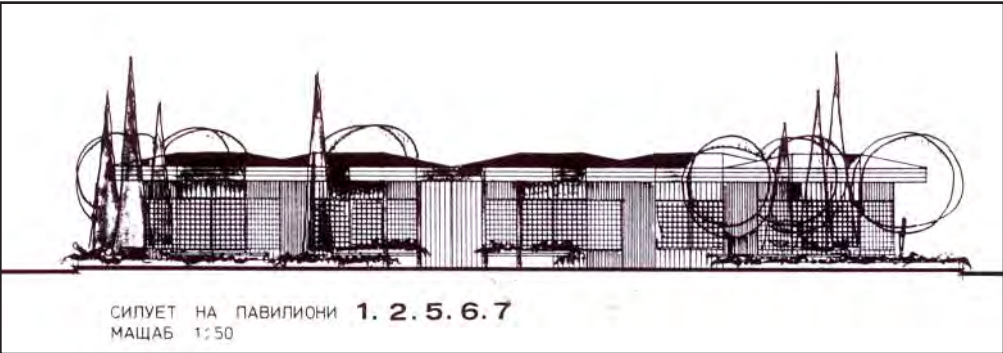

Търговски комплекс в район „Слатина“, София. Използвани са шестоъгълни в план модули, които формират плановата композиция на павилионите в комплекса. Първоначално комплексът беше изграден изцяло от дървени елементи, впоследствие беше изпълнен със стомано – бетонова конструкция. Арх. Атанас Ковачев.

Commercial complex in ‘Slatina’ district, Sofia. Hexagonal modules were used, which formed the plan composition of the pavilions in the complex. Initially, the complex was built entirely of wooden elements, later it was completed with a reinforced concrete structure. Arch. Atanas Kovachev.

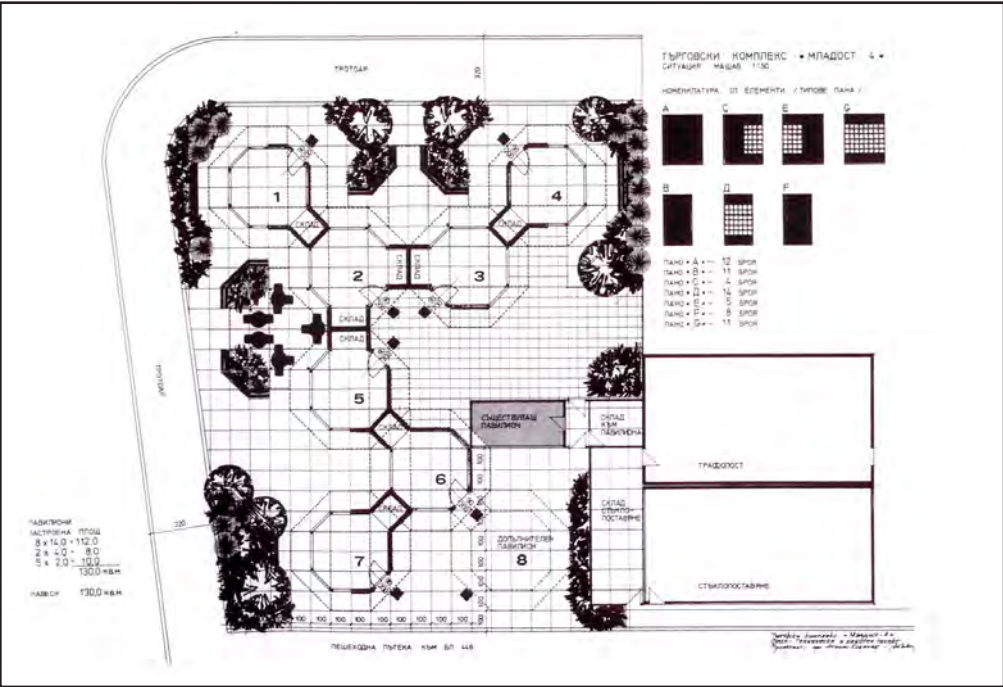

STUDENT EDUCATIONAL AND SCIENTIFIC COMPLEX OF THE UNIVERSITY OF FORESTRY, BARZIYA RECONSTRUCTION (1998)

STUDENT EDUCATIONAL AND SCIENTIFIC COMPLEX OF THE UNIVERSITY OF FORESTRY, BARZIYA RECONSTRUCTION (1998)

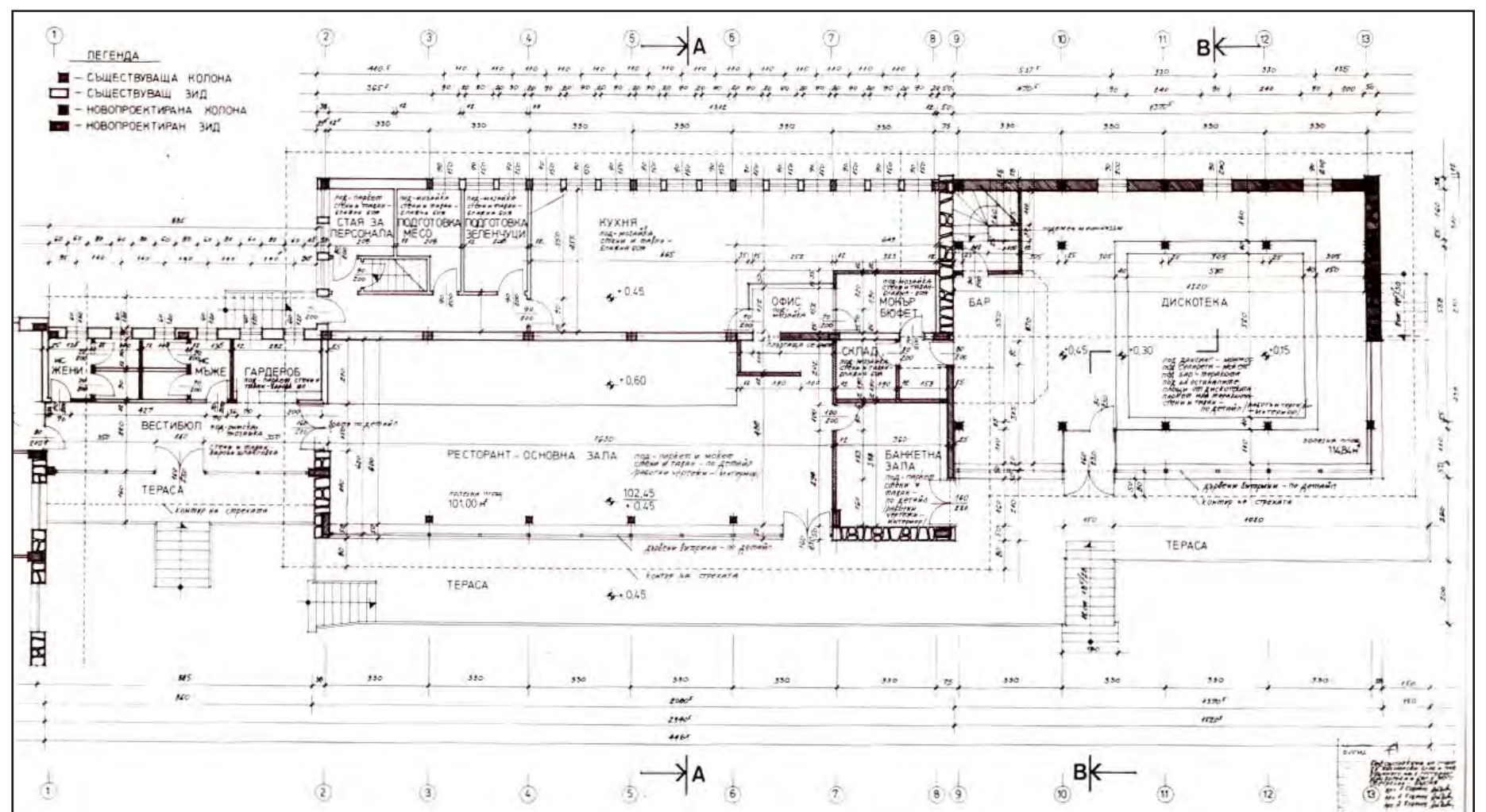
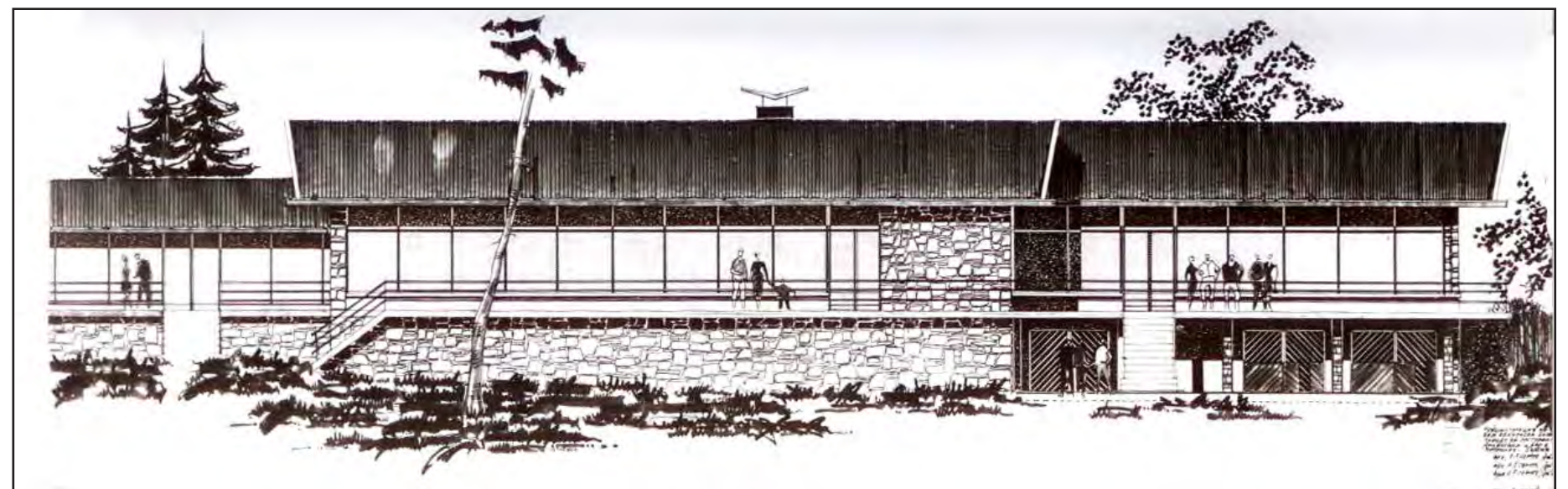

СТУДЕНТСКИ УЧЕБНО – НАУЧЕН КОМПЛЕКС НА ЛЕСОТЕХНИЧЕСКИЯ УНИВЕРСИТЕТ, БЪРЗИЯ – РЕКОНСТРУКЦИЯ (1998)
STUDENT EDUCATIONAL AND SCIENTIFIC COMPLEX OF THE UNIVERSITY OF FORESTRY, BARZIYA RECONSTRUCTION (1998)

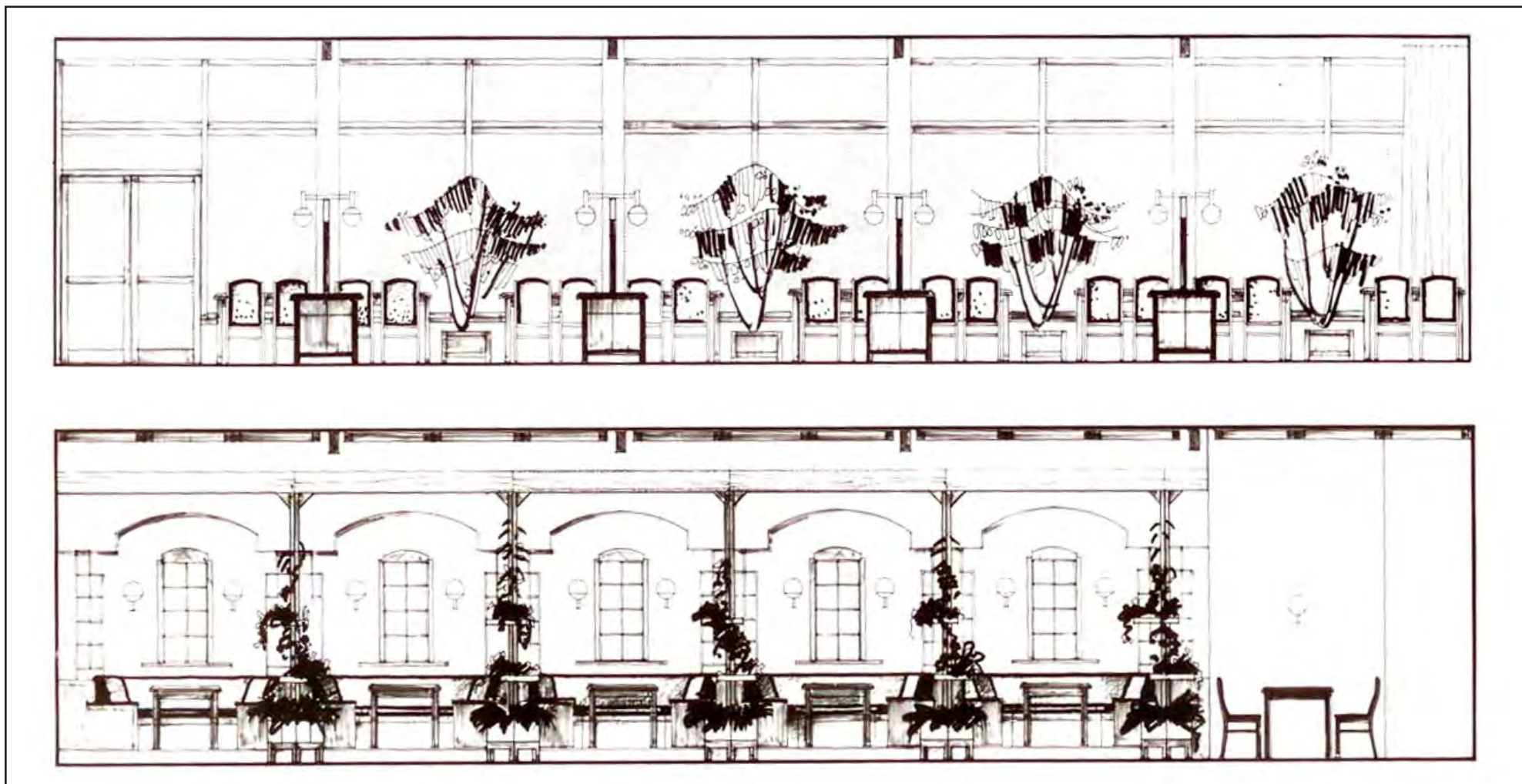
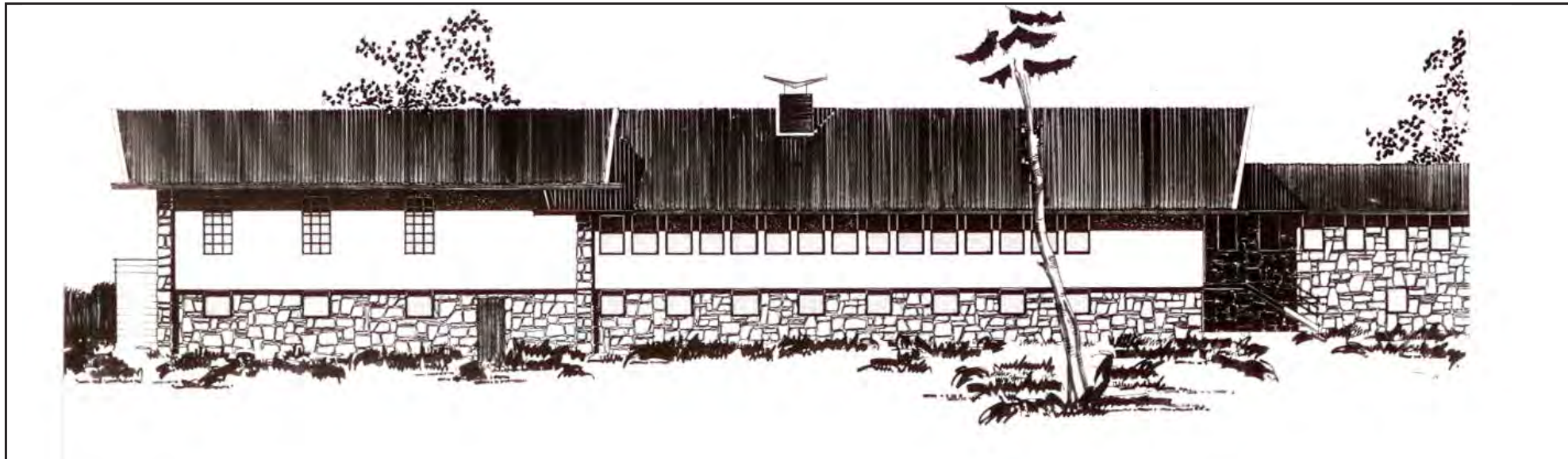

Студентски учебно – научен комплекс на Лесотехническият университет в учебно – опитното горско стопанство „Петрохан“ в с. Бързия. Проект за реконструкция на съществуващата столова и изграждане на „Диско-тека – бар“. Арх. Атанас Ковачев (ръководител), арх. Регина Райчева. Фасади, Разпределения, Детайли.

Student educational and scientific complex of the University of Forestry in the educational and experimental 'Petrohan' holding in the village of Barziya. Project for reconstruction of the existing canteen and construction of a 'disco – bar'. Arch. Atanas Kovachev (head), arch. Regina Raycheva. Facades, Layouts, Details.

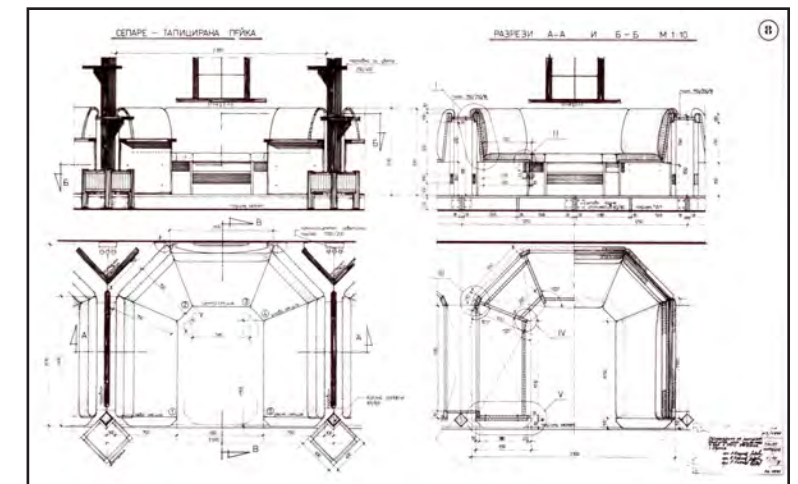

КАФЕНЕ, ЛЕСОТЕХНИЧЕСКИ УНИВЕРСИТЕТ, СОФИЯ (1996). РЕСТОРАНТ И КАФЕНЕ – БАР В Ж.К. „МЛАДОСТ“ – 2, СОФИЯ (1998 – 2001)
 CAFE, UNIVERSITY OF FORESTRY, SOFIA (1996). RESTAURANT AND CAFE – BAR IN 'MLADOST' – 2 RESIDENTIAL COMPLEX, SOFIA (1998 – 2001)



Кафене на Лесотехнически университет, София. Разпределение, Фасади, Детайли. Арх. Атанас Ковачев.

Cafe of the University of Forestry, Sofia. Layout, Facades, Details. Arch. Atanas Kovachev.

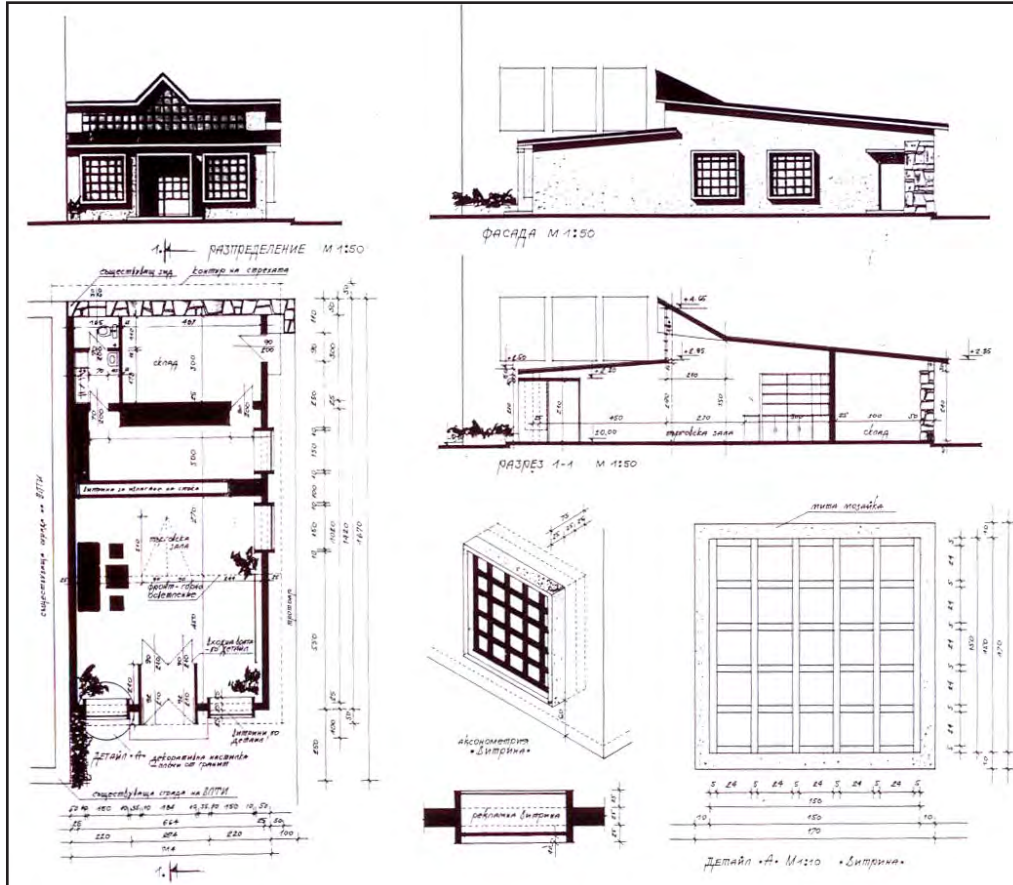
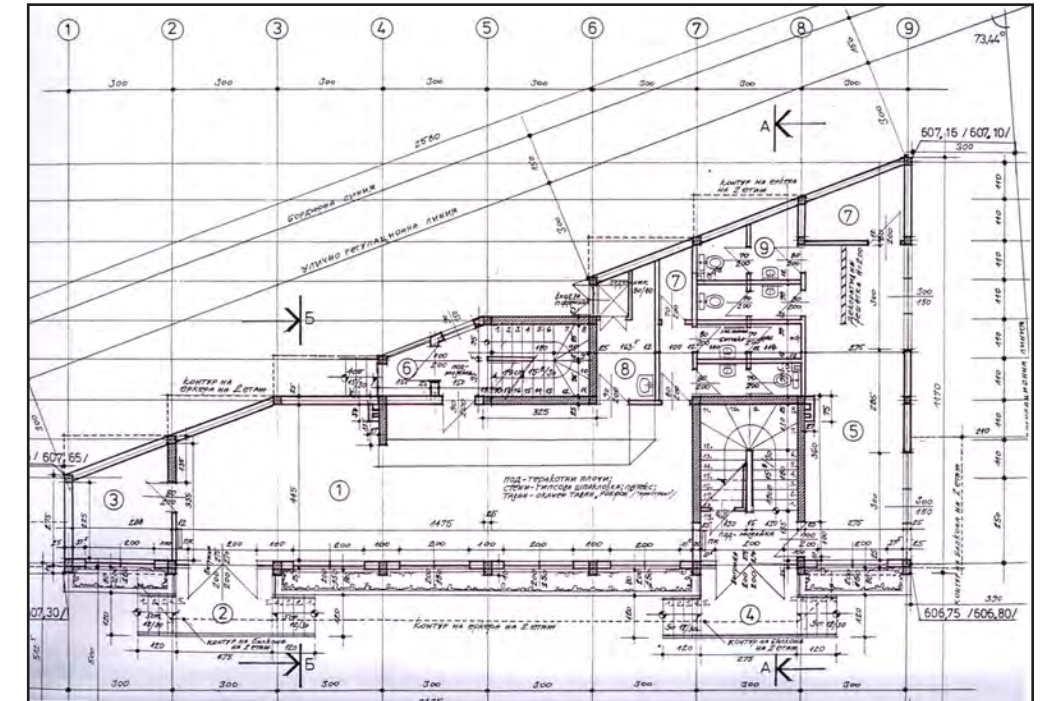

Ресторант и Кафене – бар в ж.к. „Младост - 2“, София. Разпределение на 1 етаж, Фасади. Арх. Атанас Ковачев.

Restaurant and Cafe-bar in the 'Mladost - 2' residential complex, Sofia. Layout of 1st floor, Facades. Arch. Atanas Kovachev.



АРХИТЕКТУРА
ИНВЕСТИЦИОННИ ПРОЕКТИ
Религиозни сгради

ARCHITECTURE
INVESTMENT PROJECTS
Religious buildings

ХРАМ „СВЕТИ ИВАН РИЛСКИ ЧУДОТВОРЕЦ“, РАЙОН „ДИАНАБАД“, СОФИЯ (1991)
 TEMPLE CHAPLE OF 'SAINT IVAN THE MIRACLE WORKER', DIANABAD DISTRICT, SOFIA (1991)

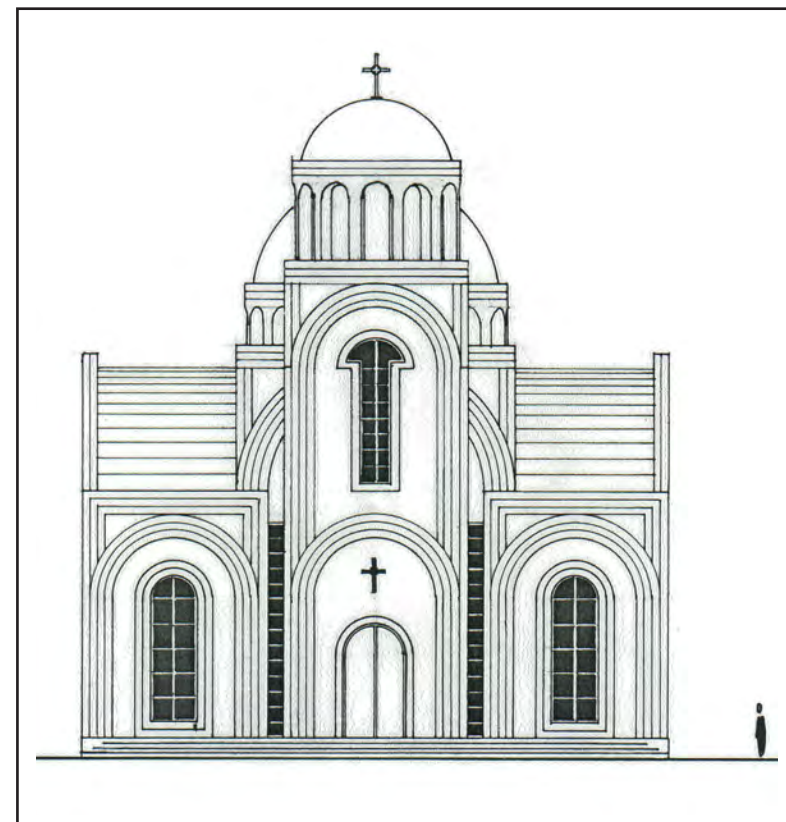
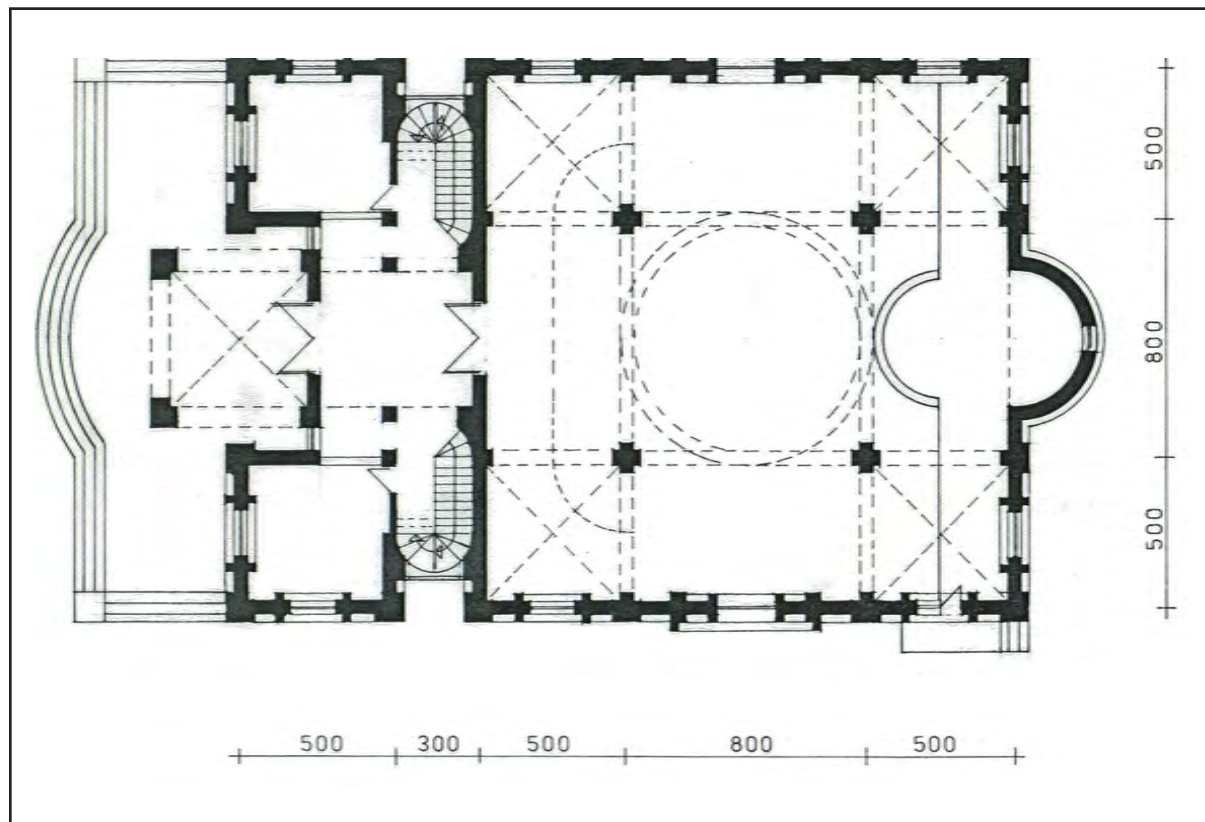

Храм „Св. Иван Рилски Чудотворец“, „Диана-
 бад“, София. Арх. Атанас Ковачев, арх. Алек-
 сандър Манов. Разпределение и фасади.

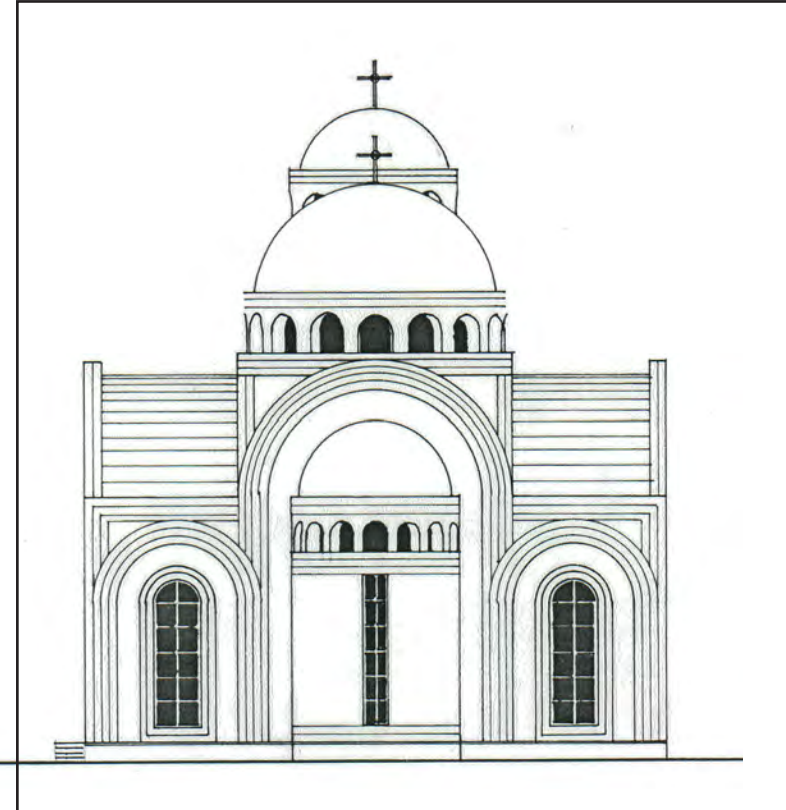
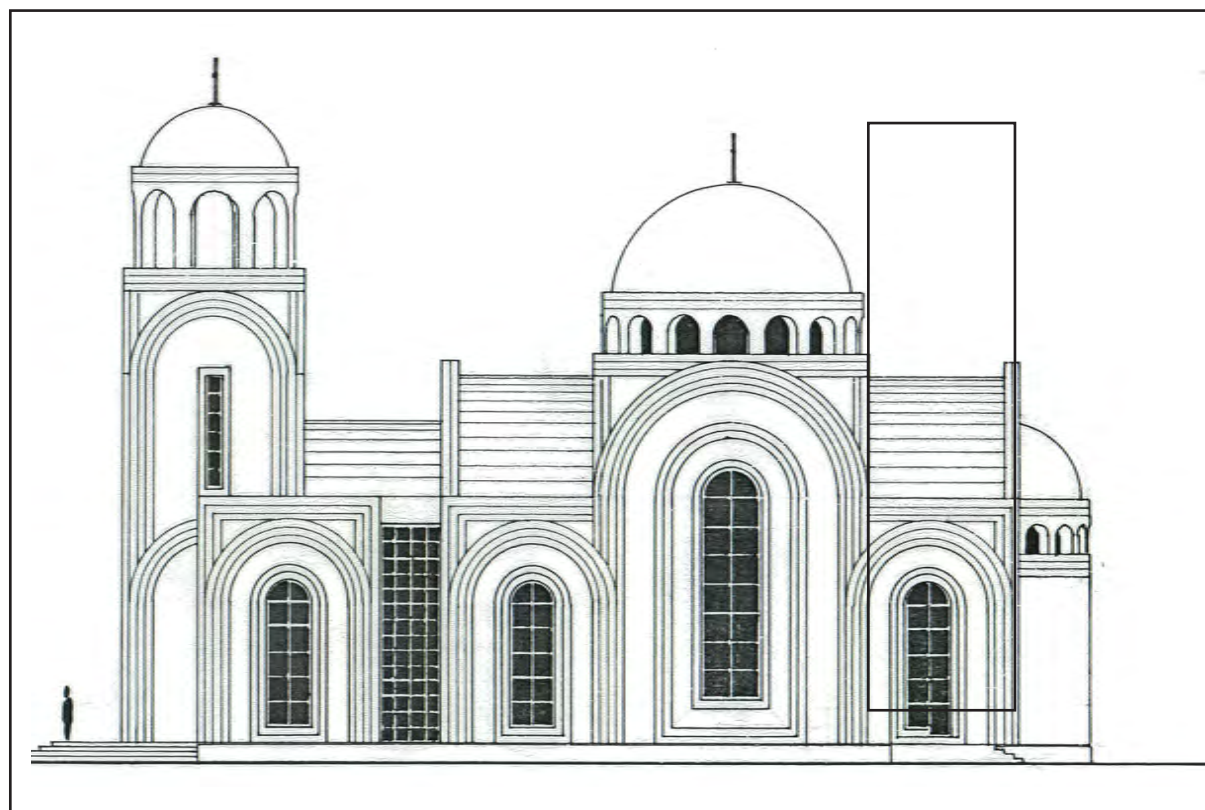

Temple Chaple of 'St. Ivan Rilski Miracle Worker',
 'Dianabad', Sofia. Arch. Atanas Kovachev, arch.
 Alexander Manov. Layout and facades.

АРХИТЕКТУРА
ИНВЕСТИЦИОННИ ПРОЕКТИ И РЕАЛИЗАЦИИ
Жилищни сгради и комплекси

ARCHITECTURE
INVESTMENT PROJECTS AND IMPLEMENTATIONS
Residential buildings and complexes

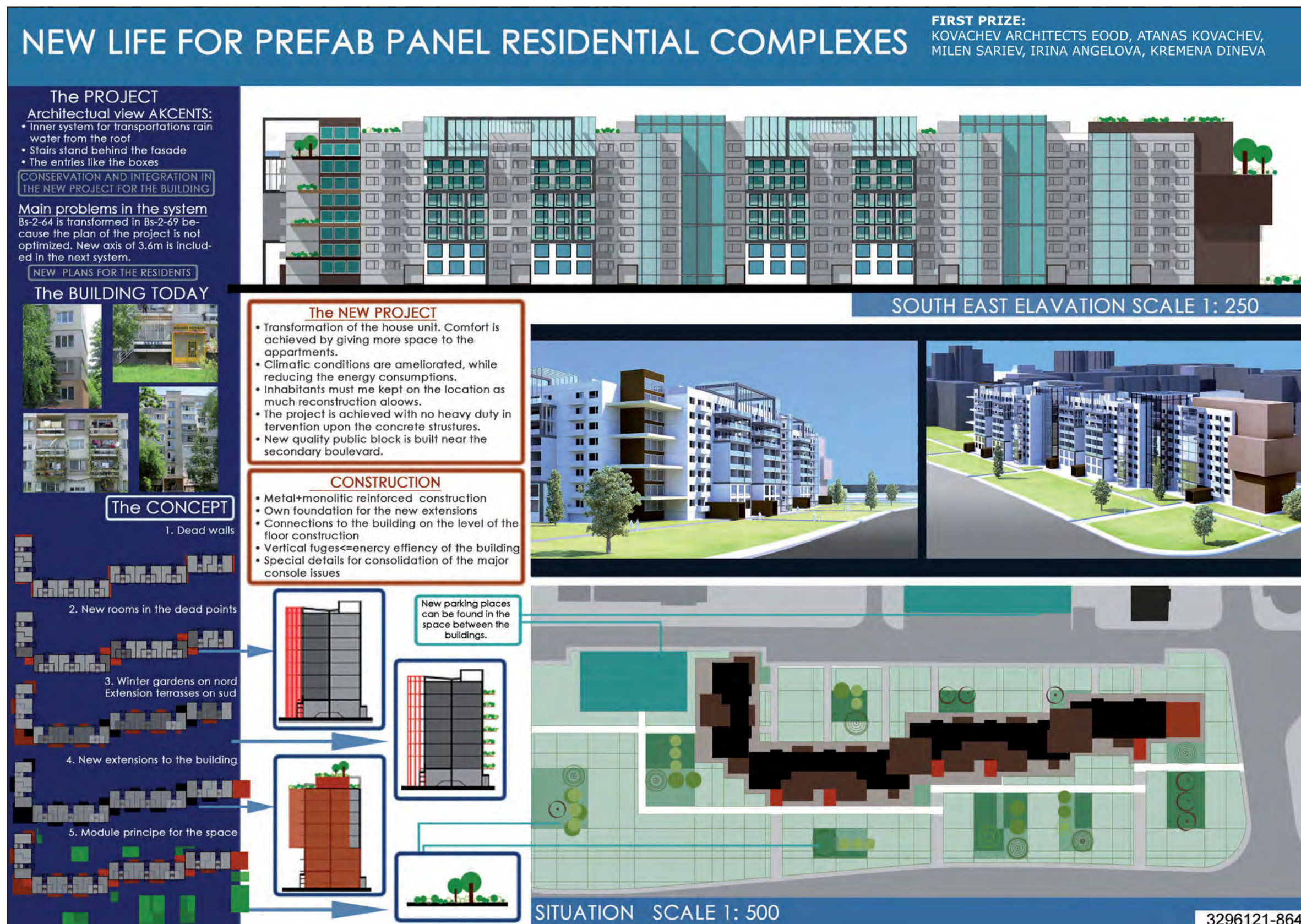

Нов живот за панелните комплекси. Вариант 1. Национален конкурс, 2011 г. ПЪРВА НАГРАДА. ArchModule – Международна платформа за състезания. Философия на проектното решение. Арх. Атанас Ковачев (ръководител), арх. Ирина Ангелова, ланд. арх. Милен Сариев, инж. Кремена Динева.

New life for panel complexes. Version 1. National competition, 2011. FIRST PRIZE. ArchModule – International competition platform. Philosophy of the design. Arch. Atanas Kovachev (head), arch. Irina Angelova, land. arch. Milen Sariev, engineer Kremena Dineva.

„НОВ ЖИВОТ ЗА ПАНЕЛНИТЕ КОМПЛЕКСИ“, СОФИЯ (2011)
 'NEW LIFE FOR PANEL COMPLEXES', SOFIA (2011)

Нов живот за панелните комплекси. Вариант 2. Национален конкурс, 2011 г. ArchModule – Международна платформа за състезания. Философия на проектното решение. Арх. Атанас Ковачев (ръководител), арх. Ирина Ангелова, ланд. арх. Милен Сариев, инж. Кремена Динева.

New life for panel complexes. Version 2. National competition, 2011. ArchModule – International competition platform. Philosophy of the design solution. Arch. Atanas Kovachev (head), arch. Irina Angelova, land. arch. Milen Sariev, engineer Kremena Dineva.

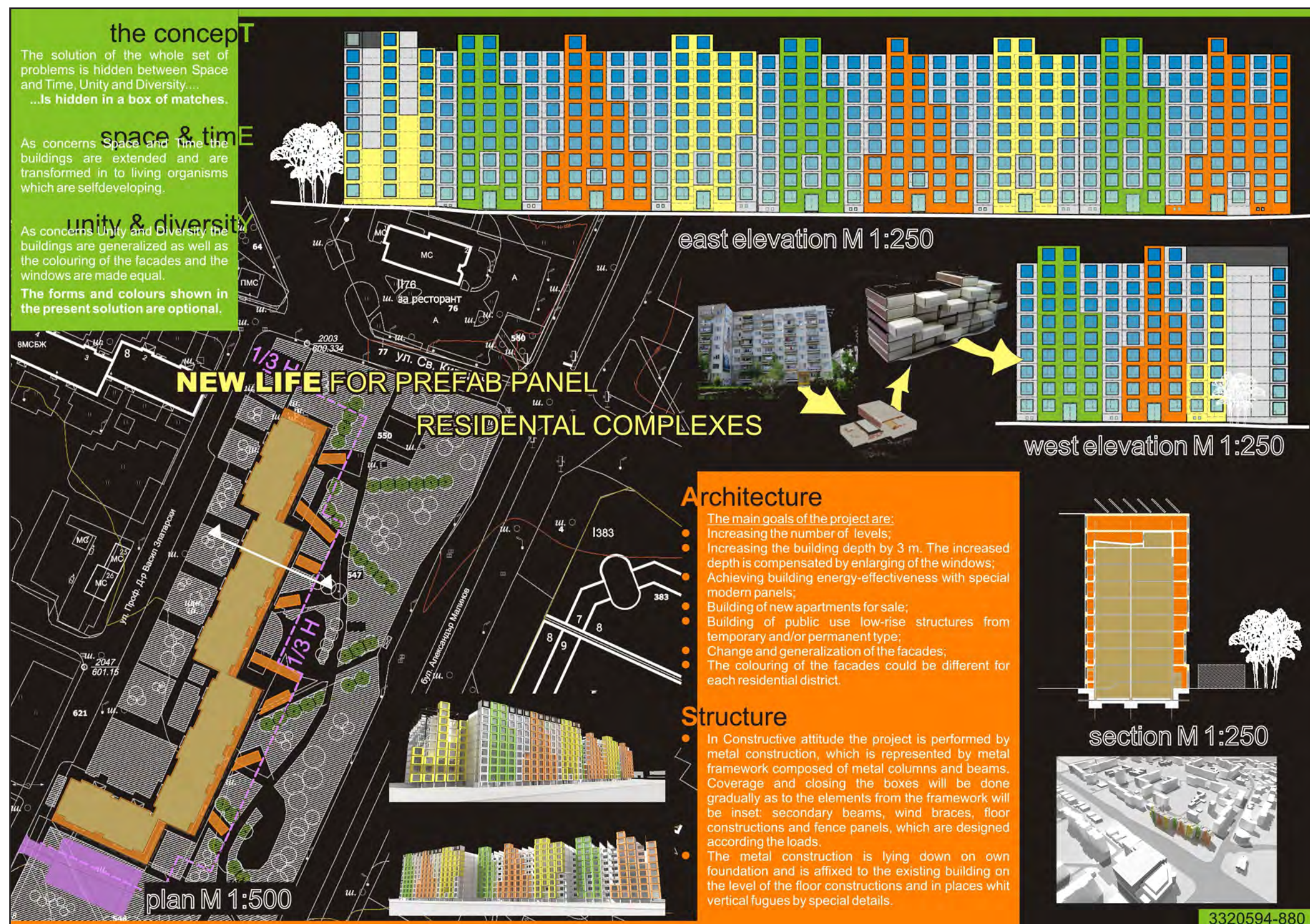

МНОГОЕТАЖНА ЖИЛИЩНА СГРАДА, ЖИЛИЩЕН КОМПЛЕКС „БРИЗ“, ГРАД ВАРНА (2016)
MULTI – STOREY RESIDENTIAL BUILDING, ‘BRIZ’ RESIDENTIAL COMPLEX, CITY OF VARNA (2016)



Многоетажна жилищна сграда, УПИ XXIV по плана на ж.к. „Бриз“, Варна. Атанас Ковачев (ръководител), арх. Димитър Ангелов, арх. Юзджан Тургаев, арх. Руслан Дражев, инж. Исмаил Исмаил, инж. Тодор Тодоров. Визуализация, Фасади.

Multi – storey residential building, regulated land property XXIV according to the plan of the ‘Briz’ residential complex, Varna. Atanas Kovachev (head), arch. Dimitar Angelov, arch. Yuzdzhan Turgayev, arch. Ruslan Drazhev, engineer Ismail Ismail, engineer Todor Todorov. Visualization, Facades.



МНОГОЕТАЖНА ЖИЛИЩНА СГРАДА, ЖИЛИЩЕН КОМПЛЕКС „БРИЗ“, ГРАД ВАРНА (2016) MULTI – STOREY RESIDENTIAL BUILDING, ‘BRIZ’ RESIDENTIAL COMPLEX, CITY OF VARNA (2016)

Многоетажна жилищна сграда, УПИ XXIV по плана на ж.к. „Бриз“, Варна. Атанас Ковачев (ръководител), арх. Димитър Ангелов, арх. Юзджан Тургаев, арх. Руслан Дражев, инж. Исмаил Исмаил, инж. Тодор Тодоров. Ситуация, Разрез, Разпределения на част от жилищните секции.

Multi – storey residential building, regulated land property XXIV according to the plan of the ‘Briz’ residential complex, Varna. Atanas Kovachev (head), arch. Dimitar Angelov, arch. Yuzdzhhan Turgaev, arch. Ruslan Drazhev, engineer Ismail Ismail, engineer Todor Todorov. Layout, Section, Layouts of part of the residential sections.

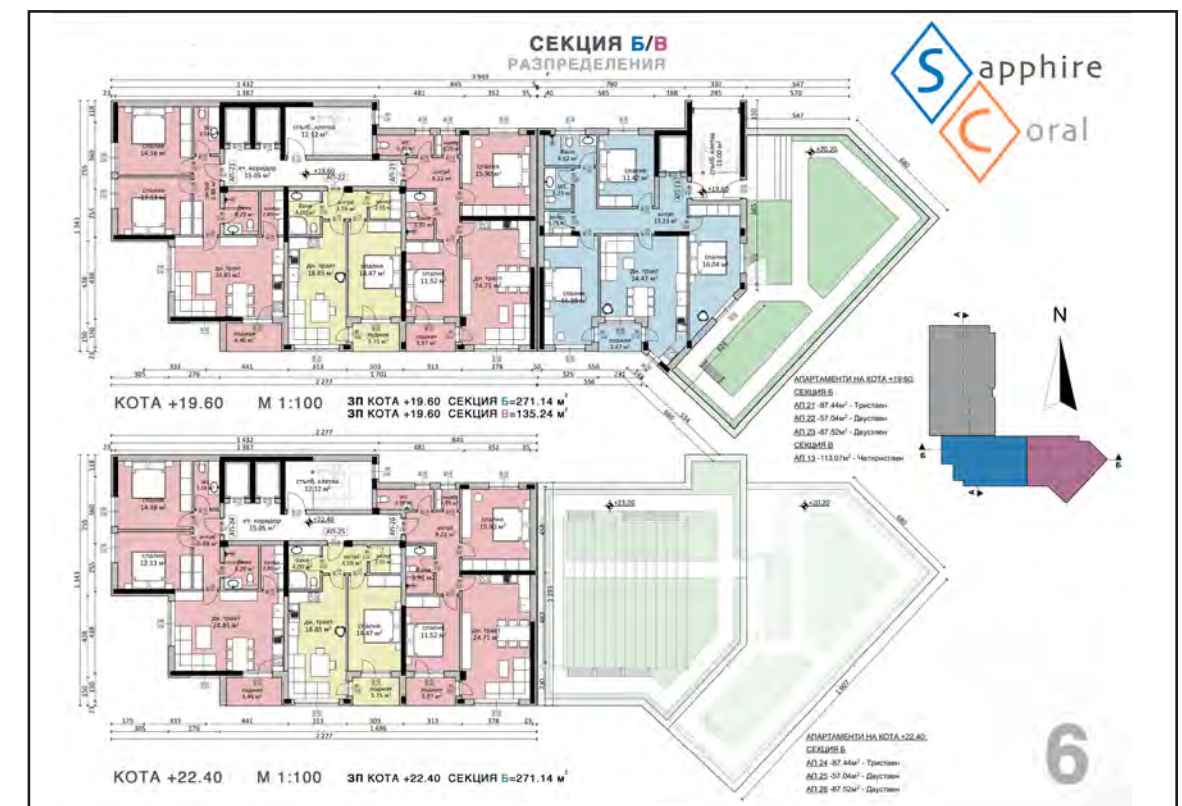
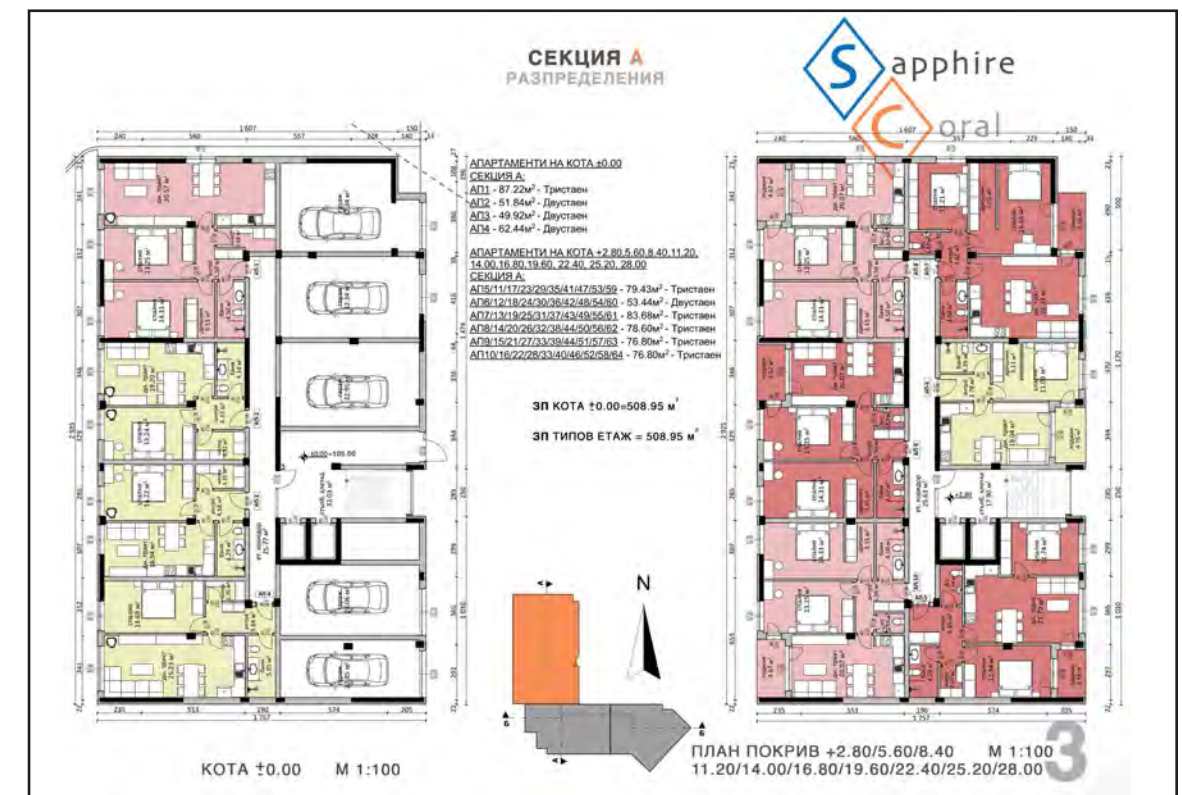

МНОГОЕТАЖНА ЖИЛИЩНА СГРАДА, ЖИЛИЩЕН КОМПЛЕКС „МЛАДОСТ“ – 3, СОФИЯ (2006 – 2008)
MULTI – STOREY RESIDENTIAL BUILDING, ‘MLADOST’ – 3 RESIDENTIAL COMPLEX, SOFIA (2006 – 2008)



Многоетажна жилищна сграда с магазини и подземни гаражи, УПИ II – 5008, кв. 17 по плана на ж.к. „Младост“ – 3, София. Арх. Атанас Ковачев. Визуализации, Фрагменти от реализацията, Разпределения на два от етажите.

Multi – storey residential building with shops and underground garages, regulated land property II - 5008, quarter 17 according to the plan of the ‘Mladost’ – 3 residential complex, Sofia. Arch. Atanas Kovachev. Visualisations, Fragments from the implementation, Layouts of two of the floors.



ХОТЕЛ В КУРОРТЕН КОМПЛЕКС „СЛЪНЧЕВ БРЯГ“ – ЗАПАД (2002 – 2003)
HOTEL IN ‘SUNNY BEACH’ RESORT COMPLEX – WEST (2002 – 2003)

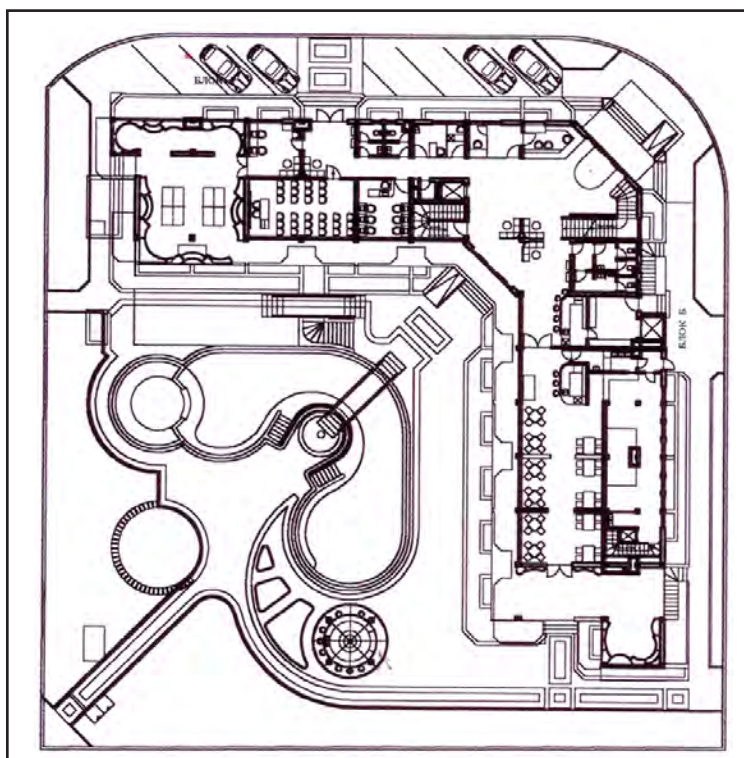

Хотелски комплекс в к.к. „Слънчев бряг“ – Запад, УПИ VII/378, кв. 380. Арх. Атанас Ковачев. Ситуация с разпределения на 1-ви етаж, Визуализации, Разпределение на 2-ри и 3-ти етажи.

Hotel complex in the resort complex ‘Sunny Beach’ - West, regulated land property VII/378, quarter 380. Arch. Atanas Kovachev. Layout of the 1st floor, Visualizations, 2nd and 3rd floor layouts.

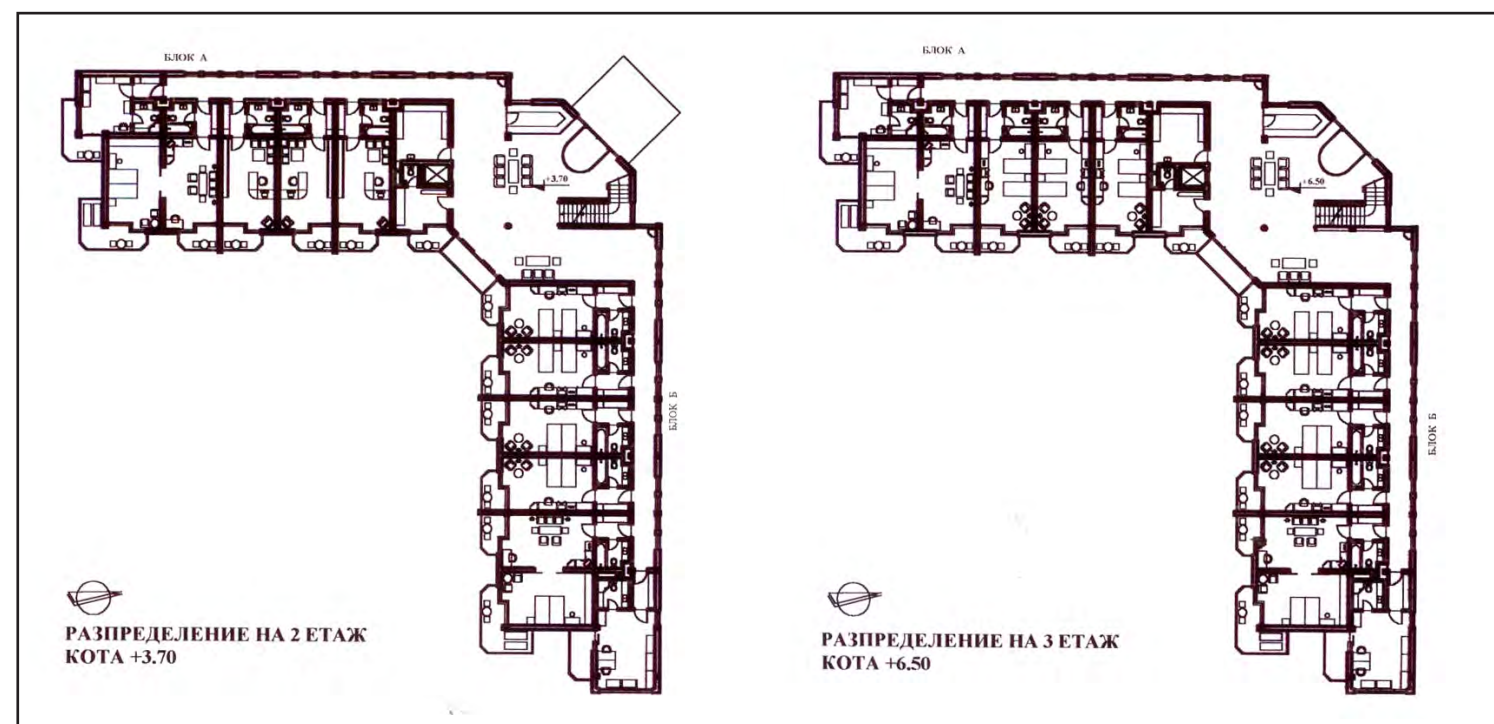

ЖИЛИЩНА СГРАДА В „СИМЕОНОВО – СЕВЕР“, РАЙОН „ВИТОША“, СОФИЯ (2005 – 2010)
RESIDENTIAL BUILDING IN ‘SIMEONOVO – NORTH’, ‘VITOSHA’ DISTRICT, SOFIA (2005 – 2010)

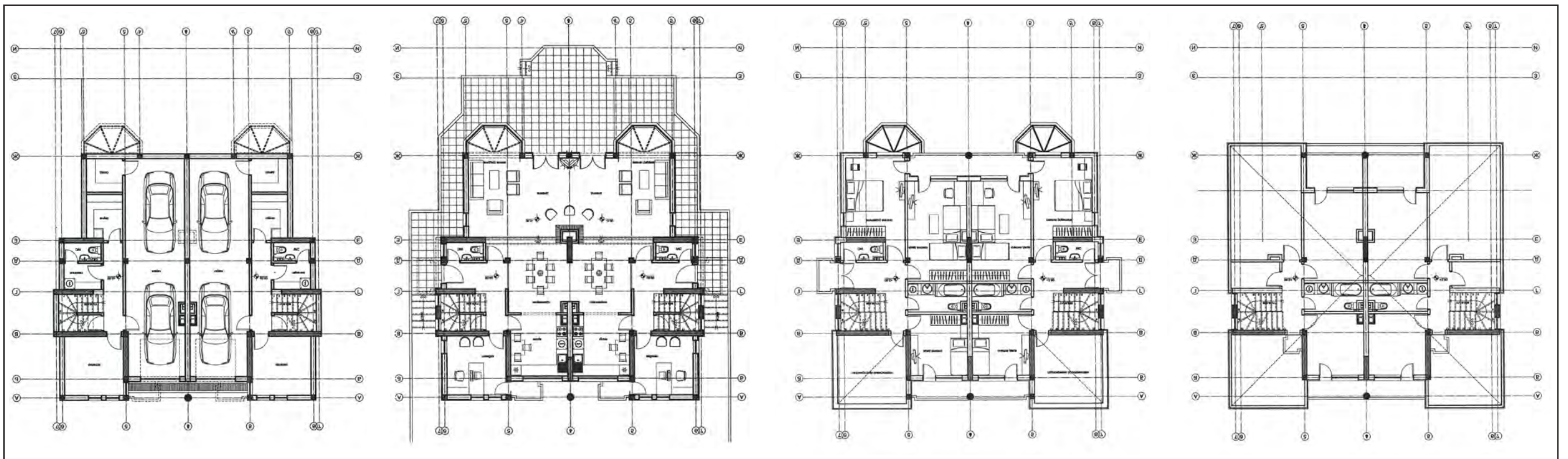

ЖИЛИЩНА СГРАДА В „СИМЕОНОВО – СЕВЕР“, РАЙОН „ВИТОША“, СОФИЯ (2005 – 2010)
RESIDENTIAL BUILDING IN ‘SIMEONOVO – NORTH’, ‘VITOSHA’ DISTRICT, SOFIA (2005 – 2010)



Двуфамилна жилищна сграда, УПИ I – 95, кв. 43 по плана на София, вилна зона „Симеоново – Север“, район „Витоша“, София. Арх. Атанас Ковачев. Визуализации, Разпределения на сутерен, 1-ви и 2-ри жилищни етажи и подпокривно пространство.

За всяко от двете жилища са проектирани: в сутерена – гараж за два леки автомобила, котелно и складови помещения; на първия етаж – група „ден“ – кухня, трапезария, дневна, кабинет и санитарен възел; на втория етаж – група „нощ“ – три спални и две бани; в подпокривното пространство – помещения за хоби.



Two-family residential building, regulated land property I – 95, quarter 43 according to the plan of Sofia, villa zone ‘Simeonovo – North’, ‘Vitosha’ district, Sofia. Arch. Atanas Kovachev. Visualizations, Layouts of basement, 1 and 2 residential floors and attic space.

The following has been designed for each of the two buildings: in the basement - a garage for two cars, a boiler room and storage rooms; on the first floor – ‘day’ group – kitchen, dining room, living room, office and bathroom; on the second floor – ‘night’ group - three bedrooms and two bathrooms; in the attic space – hobby rooms.



ЖИЛИЩНА СГРАДА В БИСТРИЦА, СОФИЯ (1991 – 1992)
RESIDENTIAL BUILDING IN BISTRITSA, SOFIA (1991 – 1992)

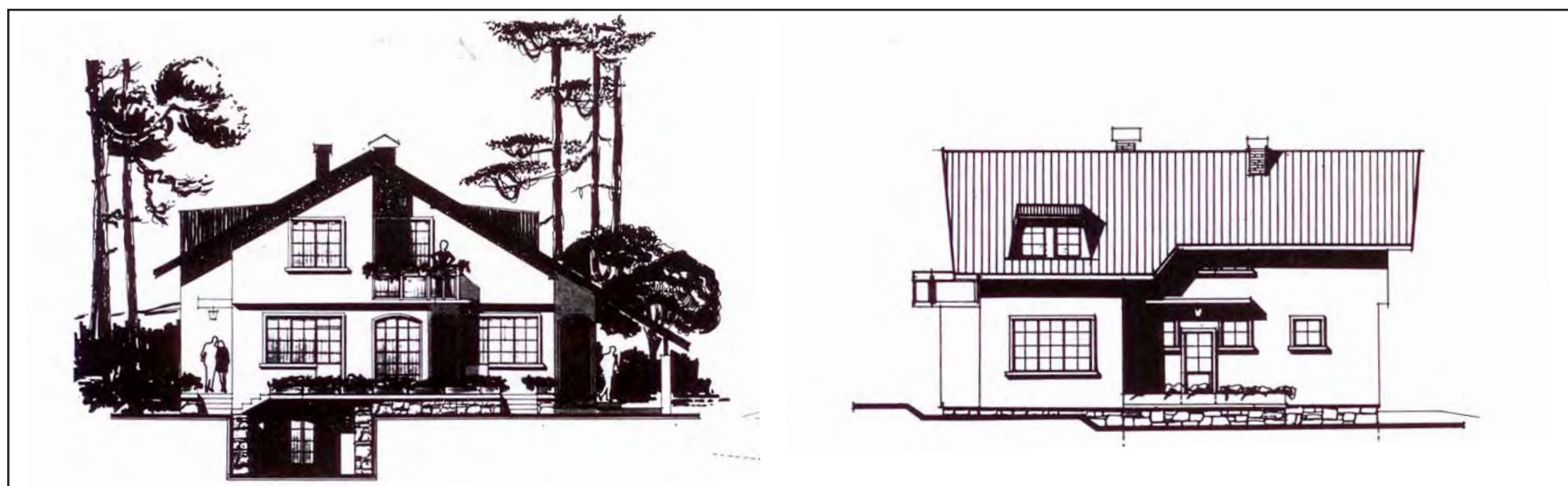

Жилищна сграда на Е. Я., Парцел (след 2001 г. – УПИ) VI/392 от плана на Бистрица, София. Арх. Атанас Ковачев. Фасади, Разпределения на 1-ви и 2-ри етажи и подпокривно пространство.

Тогава още чертаех на ръка върху паус. Използвах лентасети и шаблони за оформяне на чертежите. Днес всичко това изглежда „антично“, но моето поколение помни тези години!

Residential building of E. Y., Plot (after 2001 – regulated land property) VI/392 of the plan of Bistrice, Sofia. Arch. Atanas Kovachev. Facades, Layouts of 1st and 2nd floors and attic space.

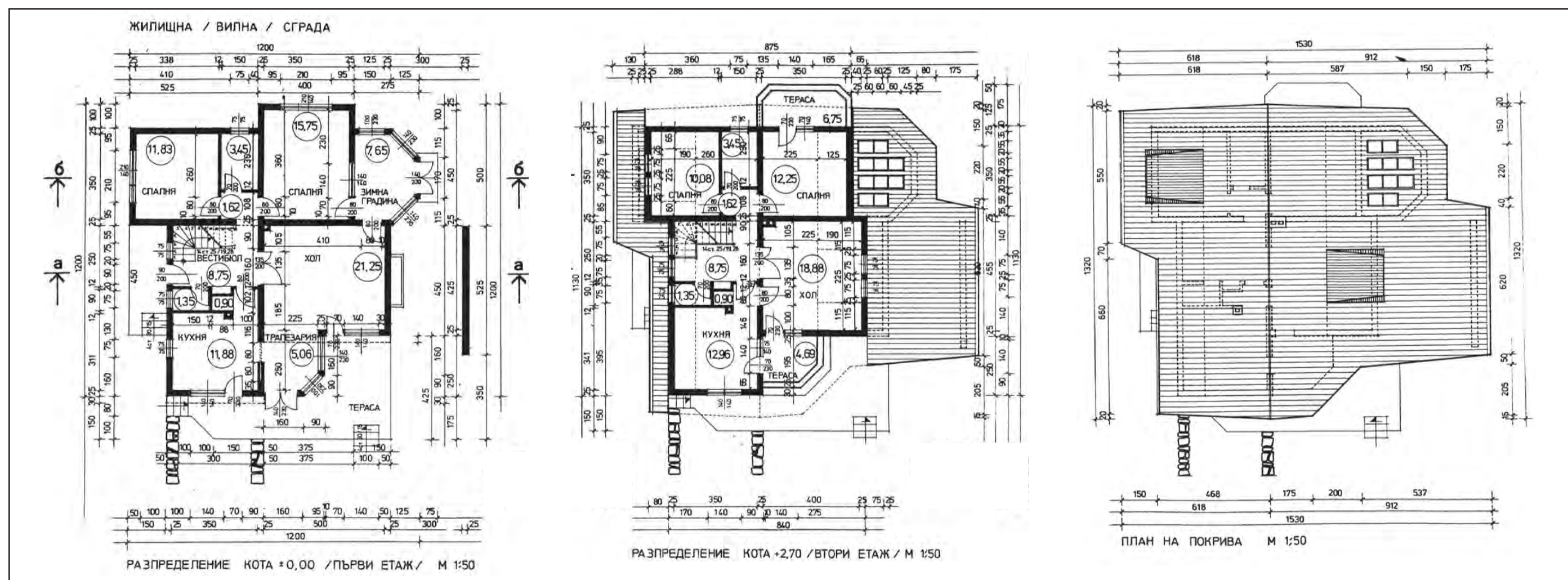

ЖИЛИЩНА СГРАДА В БИСТРИЦА, СОФИЯ (1991 – 1992)
RESIDENTIAL BUILDING IN BISTRITSA, SOFIA (1991 – 1992)

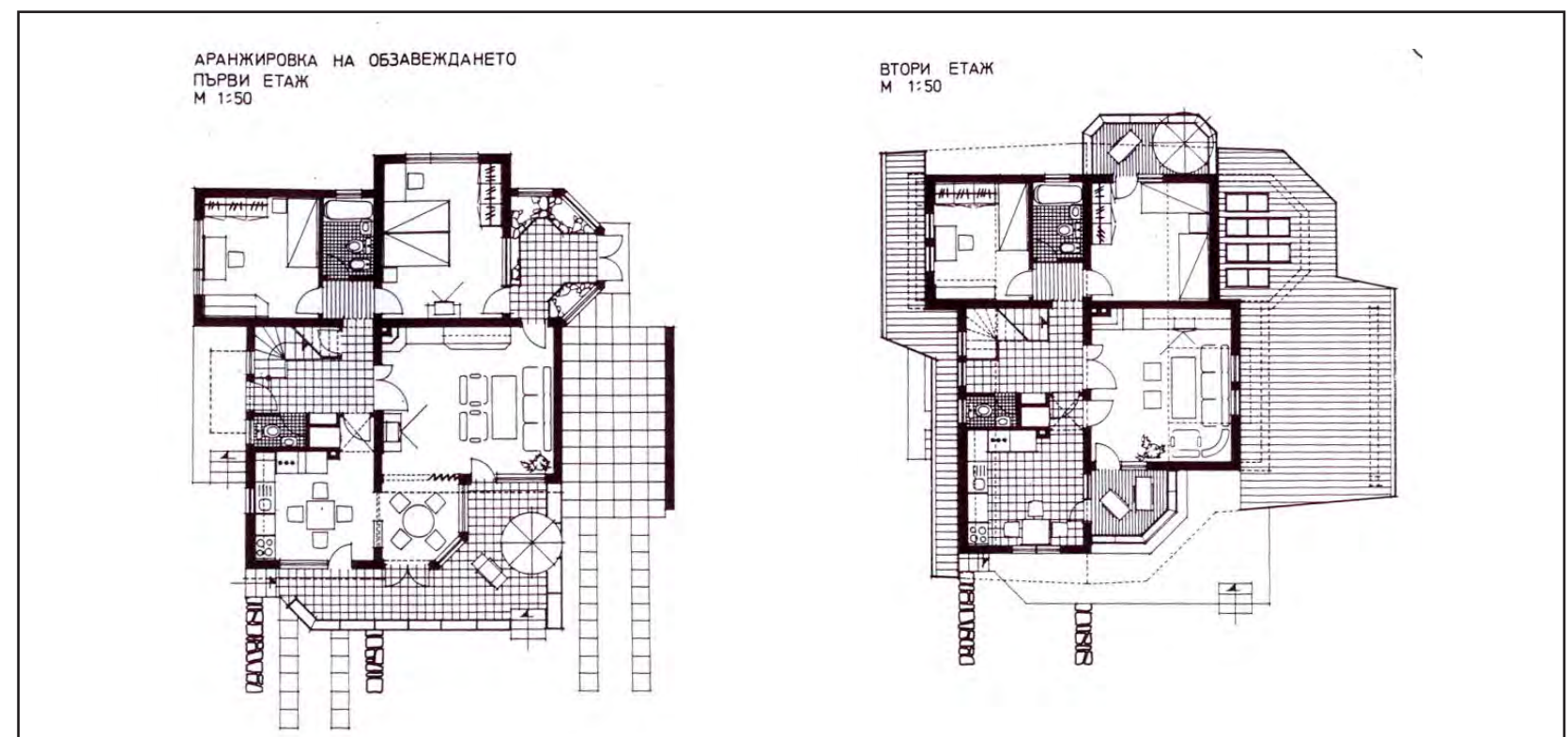
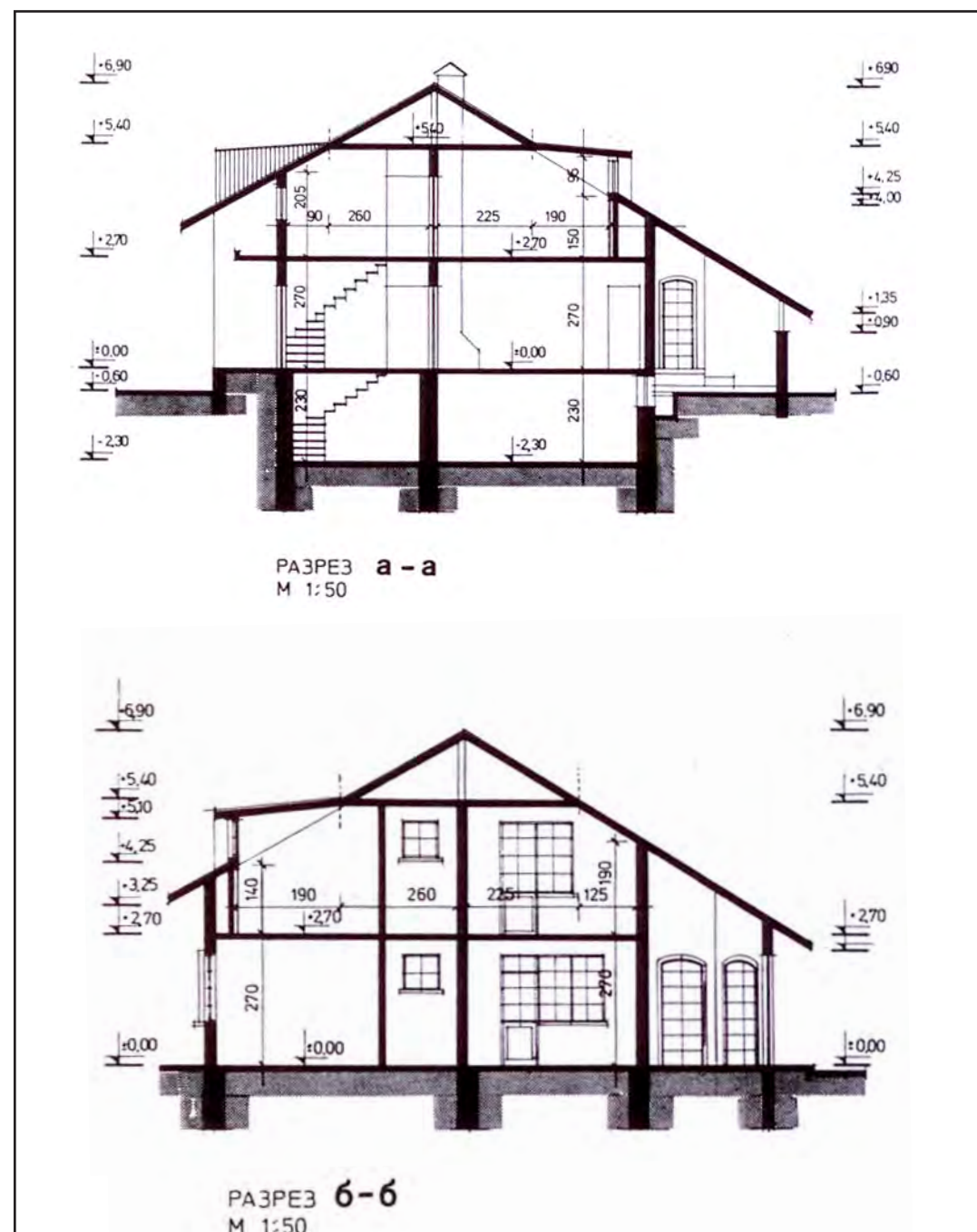

Жилищна сграда на Е. Я., Парцел (след 2001 г. – УПИ) VI/392 от плана на Бистрица, София. Арх. Атанас Ковачев. Разрези, Аранжировка на обзавеждането на 1-ви и 2-ри етажи, Панорама.

Residential building of E. Y., Plot (after 2001 – regulated land property) VI/392 of the plan of Bistrice, Sofia. Arch. Atanas Kovachev. Sections, arrangement of the furniture on 1st and 2nd floors, Panorama.



ЖИЛИЩНА СГРАДА – ПРИСТРОЯВАНЕ И НАДСТРОЯВАНЕ, ГРАД КАРНОБАТ (1995 – 1998)
RESIDENTIAL BUILDING – ADDITION AND ALTERATION, CITY OF KARNOBAT (1995 – 1998)



Жилищна сграда на З. Г., Пристрояване и надстрояване, Парцел (след 2001 г. – УПИ) IV/389, кв. 49 от плана на Карнобат. Фасади, Разрез, Разпределения на 1-ви и 2-ри етажи. Арх. Атанас Ковачев
 Residential building of Z. G., Addition and Alteration, Plot (after 2001 – regulated land property) IV/389, quarter 49 of the plan of Karnobat. Facades, Section, Layouts of 1st and 2nd floors. Arch. Atanas Kovachev

ЖИЛИЩНА СГРАДА В ГРАД КАРНОБАТ (1994)
RESIDENTIAL BUILDING IN CITY OF KARNOBAT (1994)

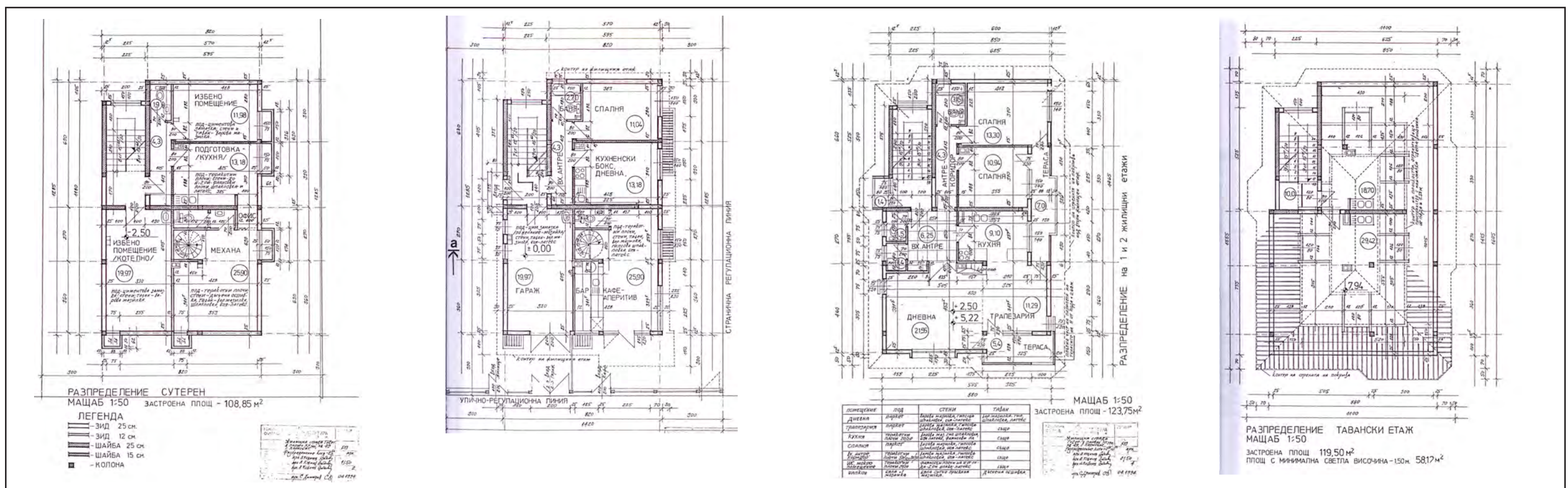
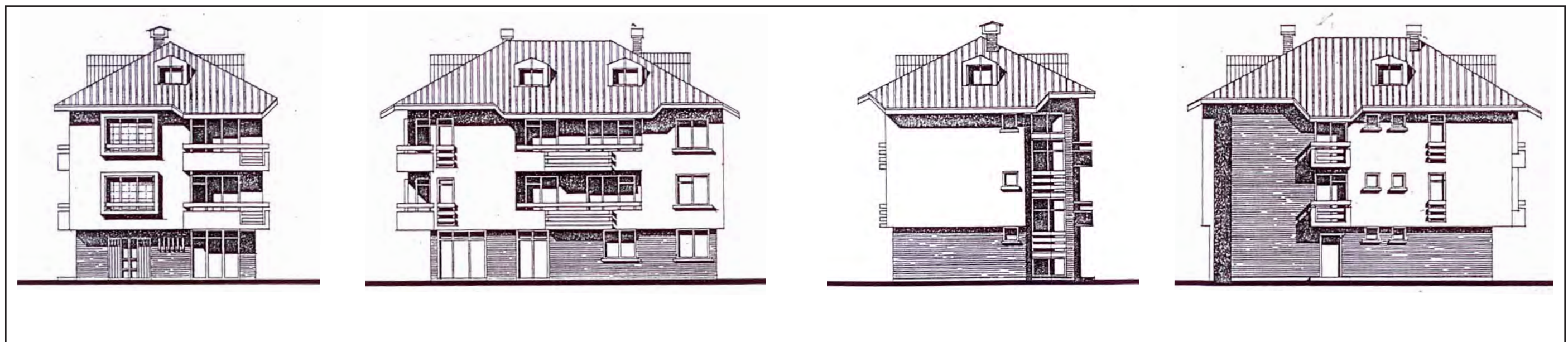

Жилищна сграда на Т. Т., Парцел (след 2001 г. – УПИ) IV/390, кв. 49 от плана на гр. Карнобат. Фасади, Разпределения на сутерен, 1-ви и 2-ри етажи и подпокривно пространство. Арх. Атанас Ковачев

Residential building of T. T., Plot (after 2001 – regulated land property) IV/390, square 49 of the plan of the town of Karnobat. Facades, Layouts of the basement, 1st and 2nd floors and attic spaces. Arch. Atanas Kovachev

ЖИЛИЩНА СГРАДА В ГРАД КАРНОБАТ (1996 – 1998). ЖИЛИЩНА СГРАДА В „СИМЕОНОВО – СЕВЕР“, СОФИЯ (2001)
RESIDENTIAL BUILDING IN CITY OF KARNOBAT (1996 – 1998). RESIDENTIAL BUILDING IN ‘SIMEONOVO – NORTH’, SOFIA (2001)

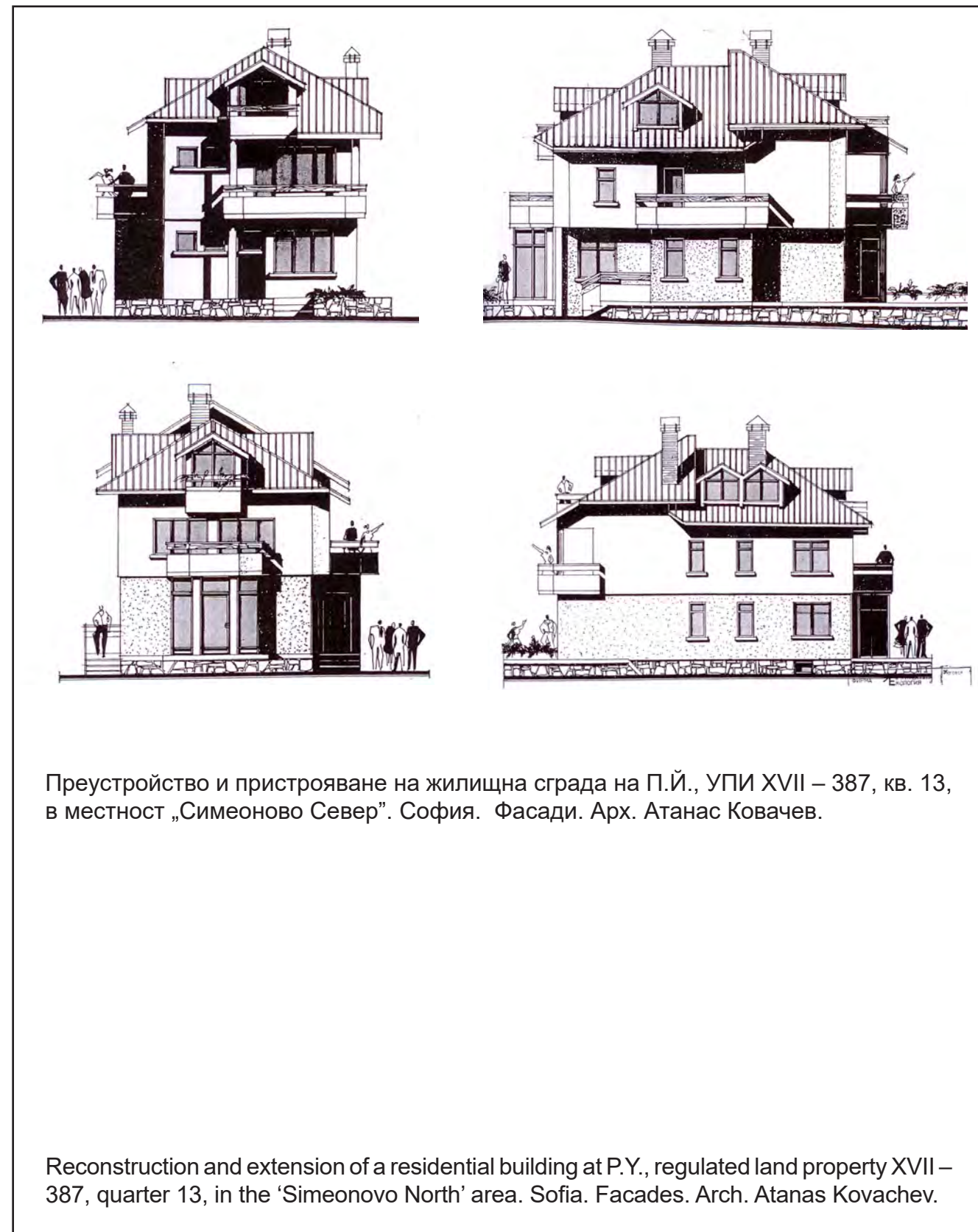

ЖИЛИЩНА СГРАДА – ХОТЕЛ, БИСТРИЦА, СОФИЯ (1995)
RESIDENTIAL BUILDING – HOTEL, BISTRITSA, SOFIA (1995)

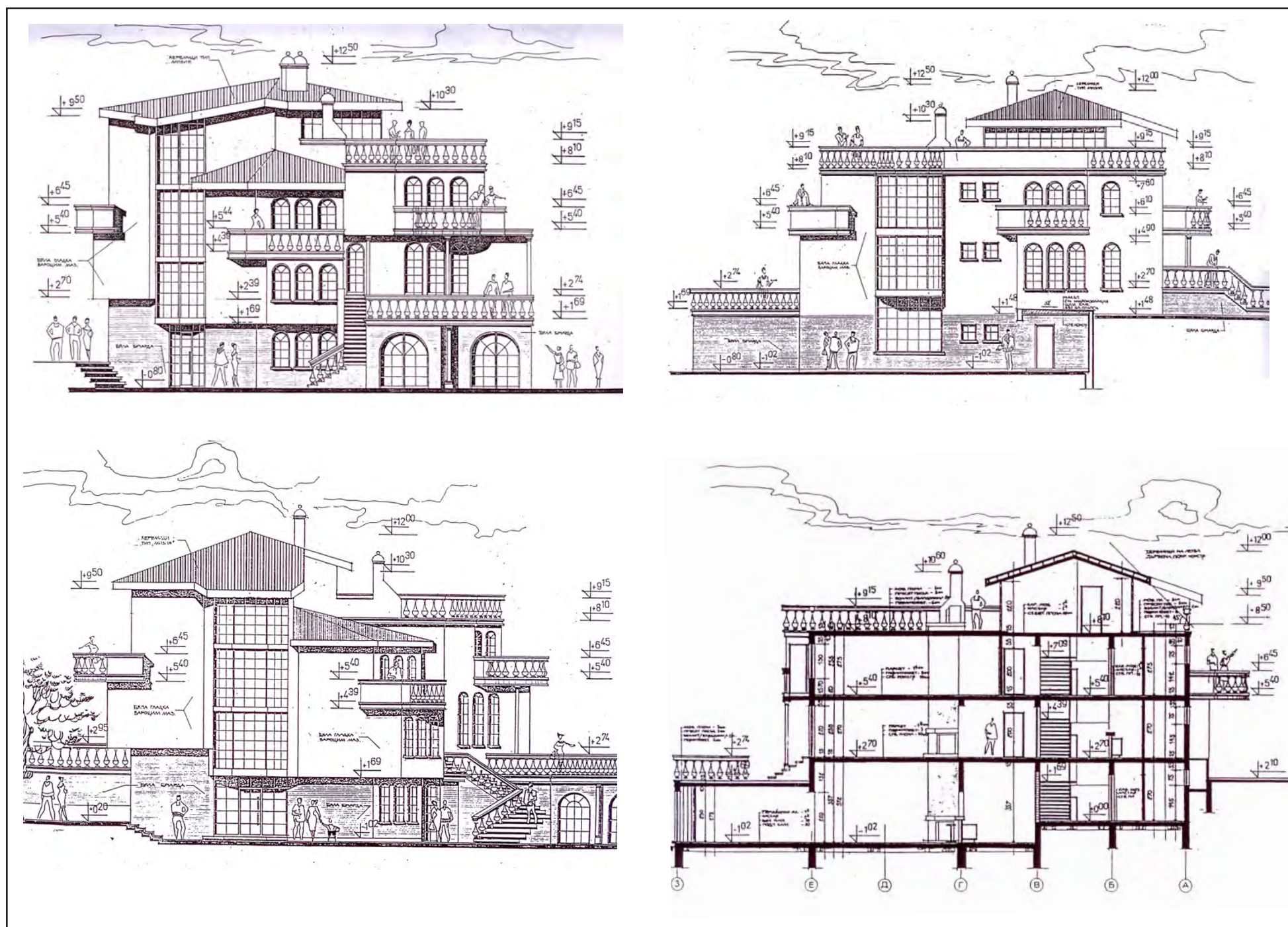

Жилищна сграда – хотел на Б.С. и Е. Я., Парцел (след 2001 г. – УПИ) 2036 по плана на м. Клено, Бистрица, София. Фасади, Разрез, Разпределения на 1-ви, 2-ри и 3-ти етажи. Арх. Атанас Ковачев.

Residential building – hotel of B.S. and E. Ya., Plot (after 2001 – regulated land property) 2036 according to the plan of Kleno area, Bistrica, Sofia. Facades, Section, Layouts of 1st, 2nd and 3rd floors. Arch. Atanas Kovachev

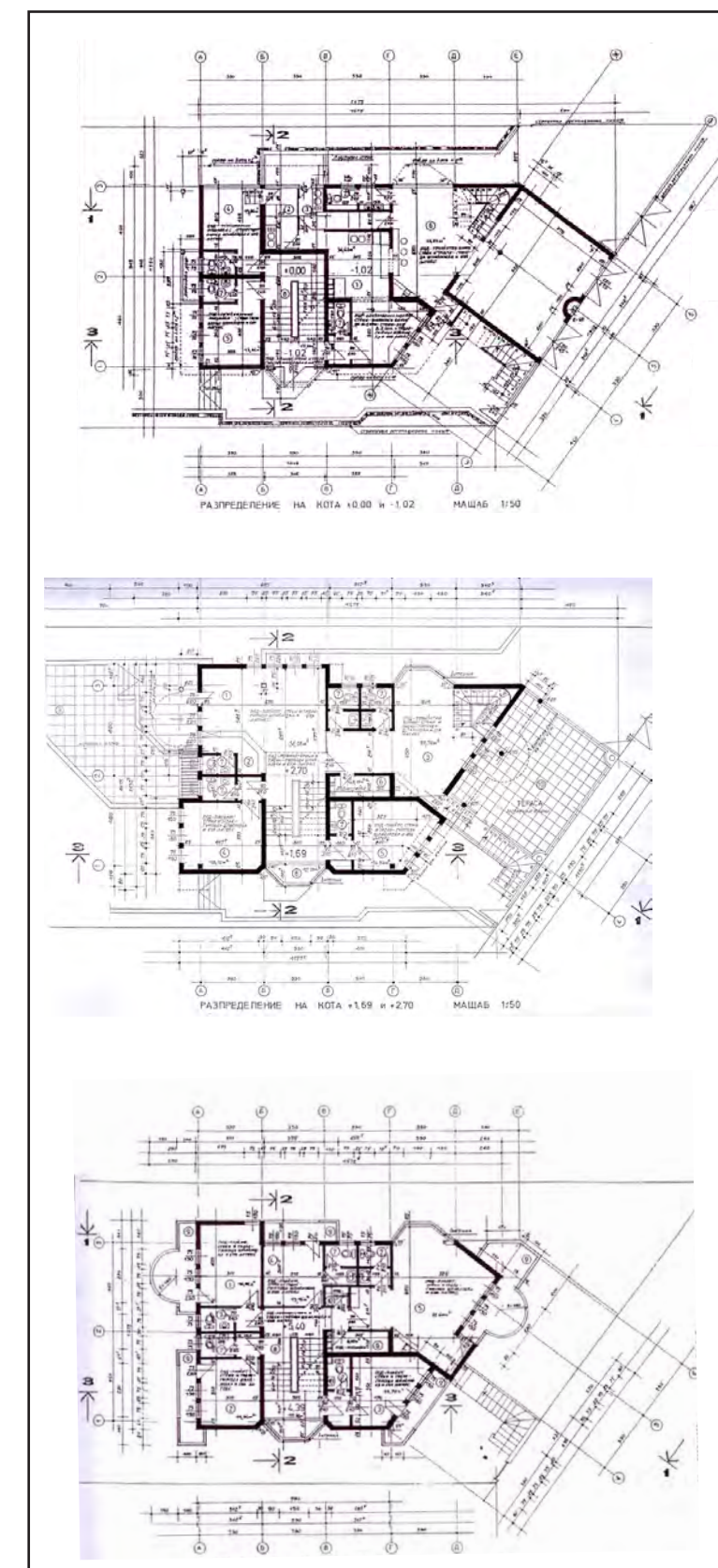

ЕКСПЕРИМЕНТАЛНИ ПРОЕКТИ ЗА ЖИЛИЩНИ СГРАДИ (1996 – 1998) EXPERIMENTAL PROJECTS FOR RESIDENTIAL BUILDINGS (1996 – 1998)

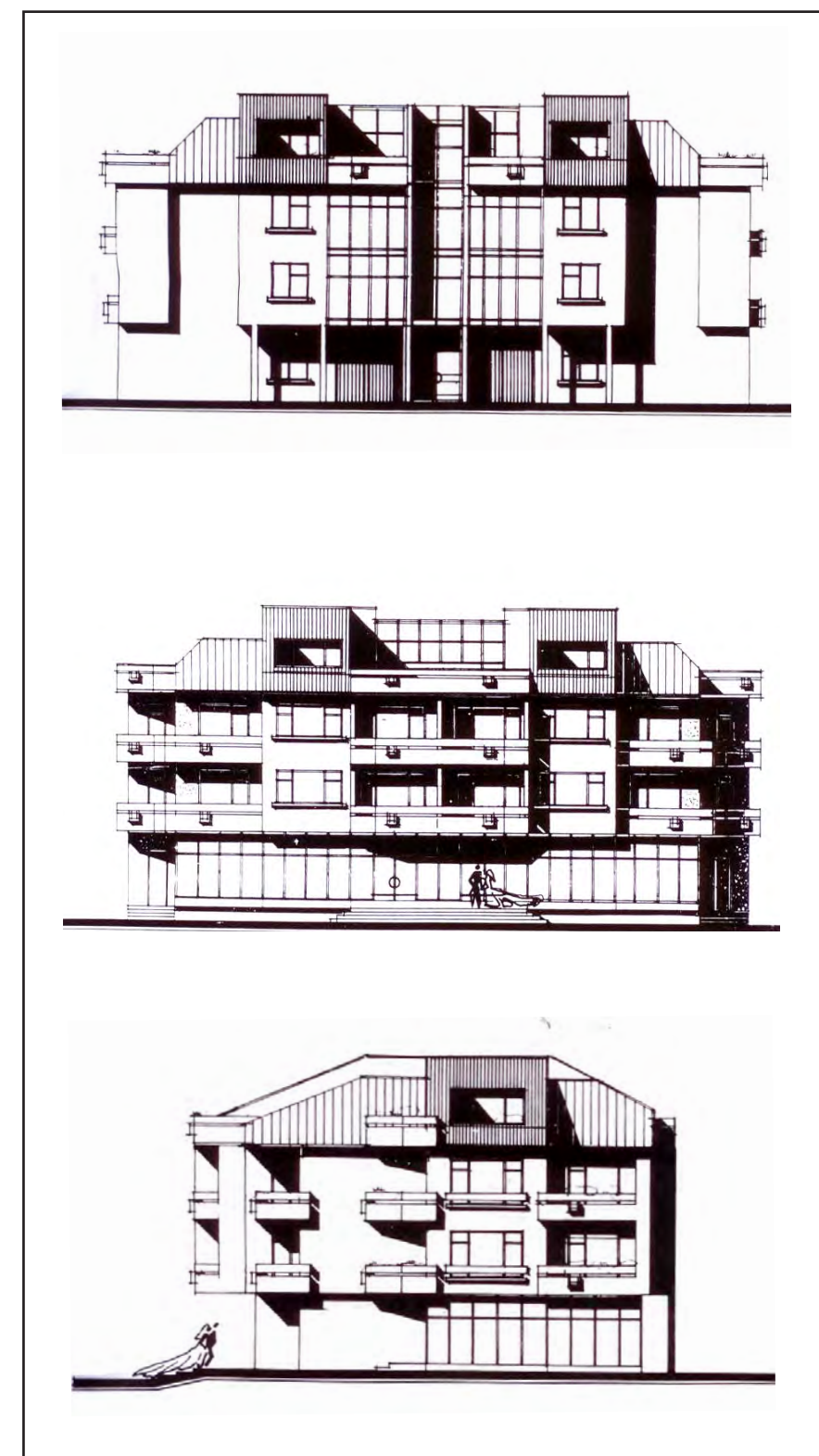
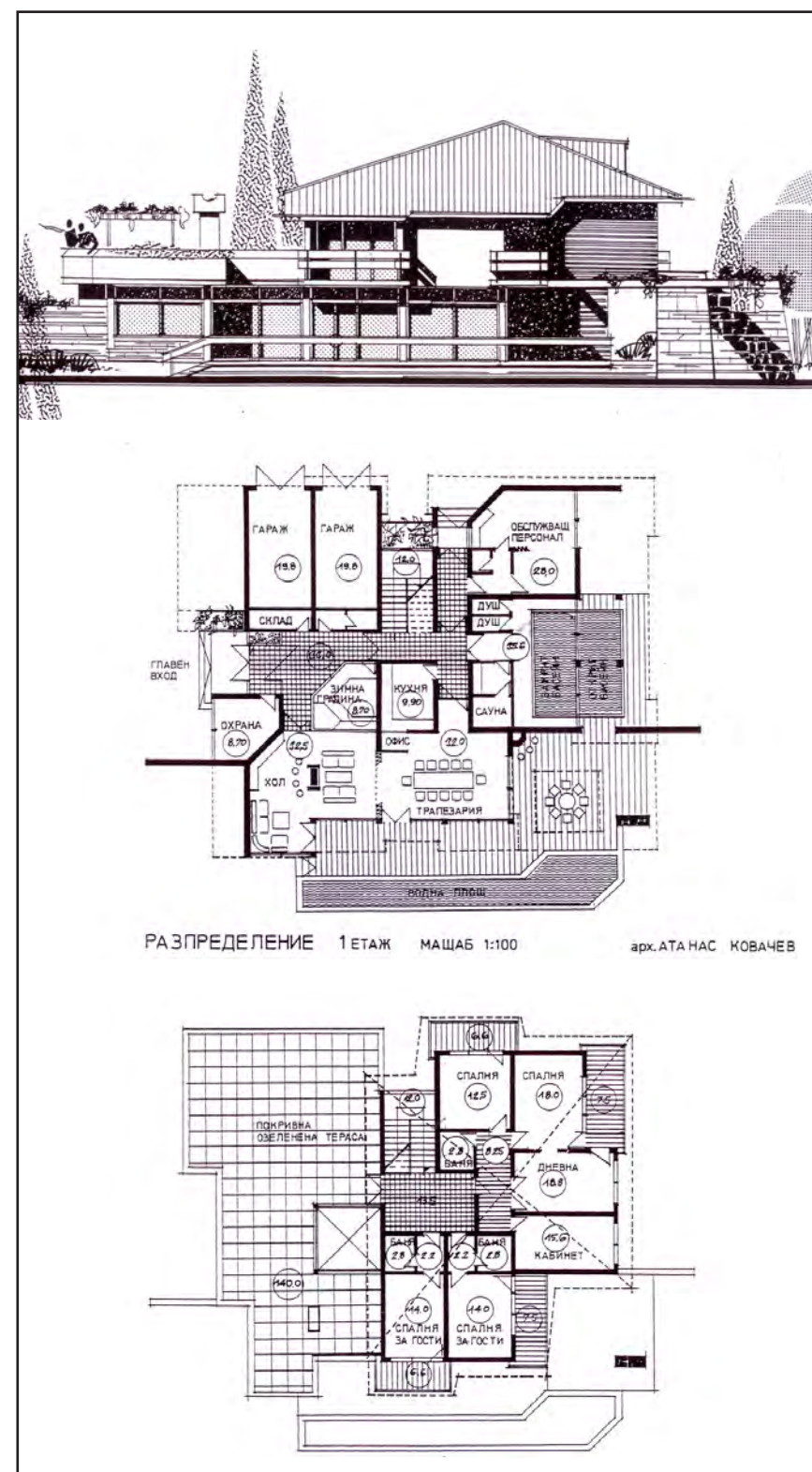
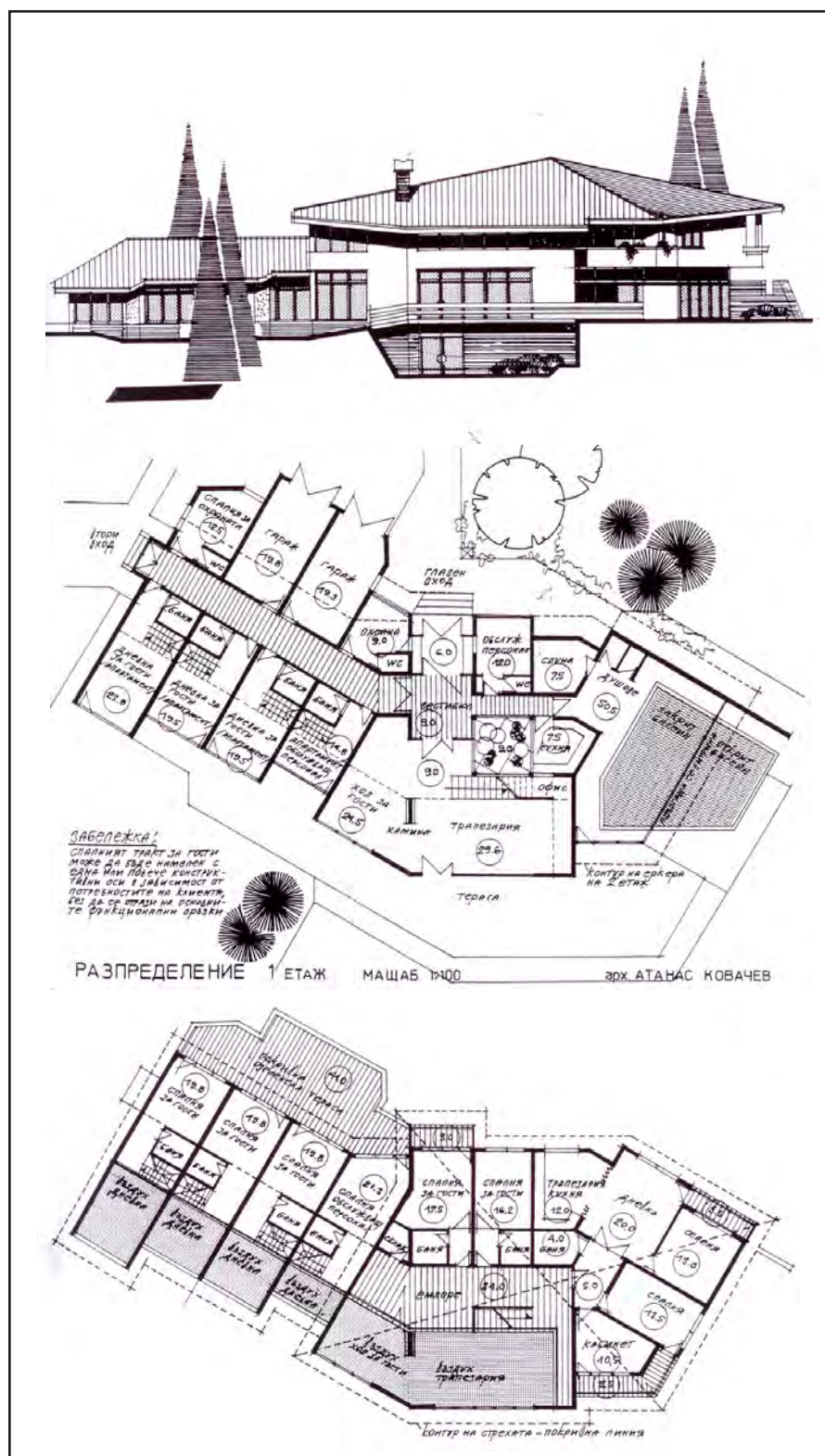

Експериментални жилищни сгради (нискоетажни) – едносемейни и многосемейни. Фасади, Разпределения. Арх. Атанас Ковачев.
Experimental residential buildings (low-rise) – single-family and multi – family. Facades, Layouts. Arch. Atanas Kovachev.

АРХИТЕКТУРА
ИНВЕСТИЦИОННИ ПРОЕКТИ И РЕАЛИЗАЦИИ
Производствени сгради и комплекси

ARCHITECTURE
INVESTMENT PROJECTS AND IMPLEMENTATIONS
Industrial buildings and complexes

ТЕХНО – ПАРК, ГРАД ПЛОВДИВ (2007)
TECHNO – PARK, CITY OF PLOVDIV (2007)



Техно – парк, Пловдив. Конкурс на фирма „Евро – маркет“, София. Обемно – устрой-
ствено проучване. „ПроАрх“ – София. Арх. Мая Йовчева, арх. Галин Василев, арх. Ата-
нас Ковачев (консултант).

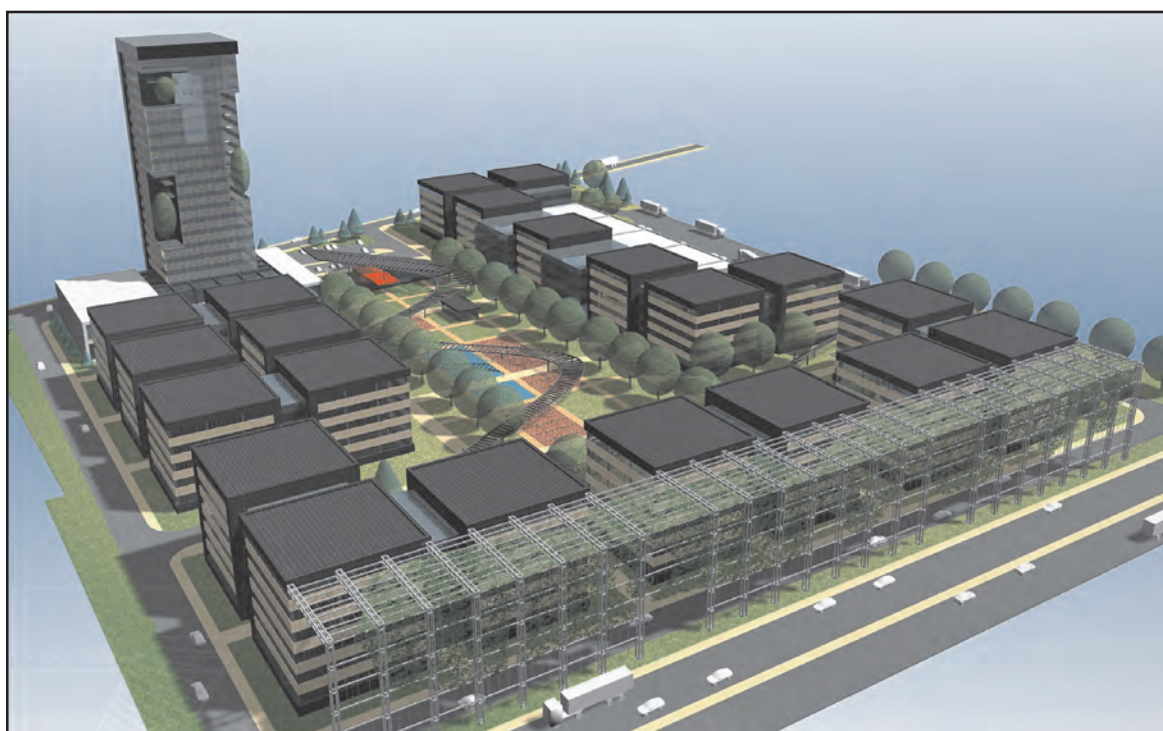

Techno – park, Plovdiv. Competition of the company 'Euro – market', Sofia. Volumetric – device
study. 'ProArch' – Sofia. Arch. Maya Yovcheva, arch. Galin Vassilev, arch. Atanas Kovachev
(consultant).

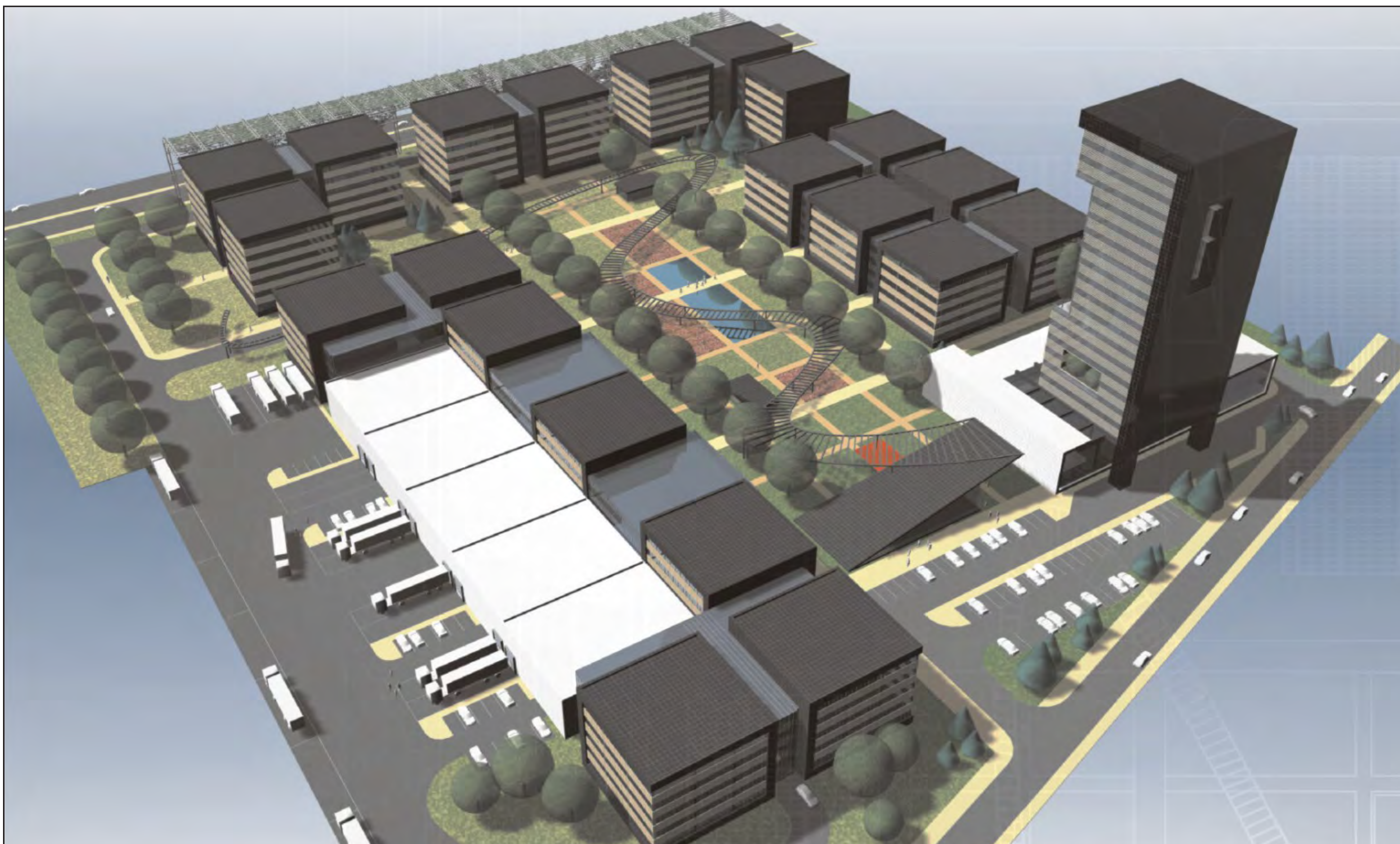

АВТОЦЕНТЪР ЗА ЕЛЕКТРОУСЛУГИ, МАГАЗИН И ОФИСИ, РАЙОН „ВЪЗРАЖДАНЕ, СОФИЯ (2004 – 2010)
AUTOCENTER FOR ELECTRICAL SERVICES, SHOP AND OFFICES, VAZRAZHDA NE DISTRICT, SOFIA (2004 – 2010)

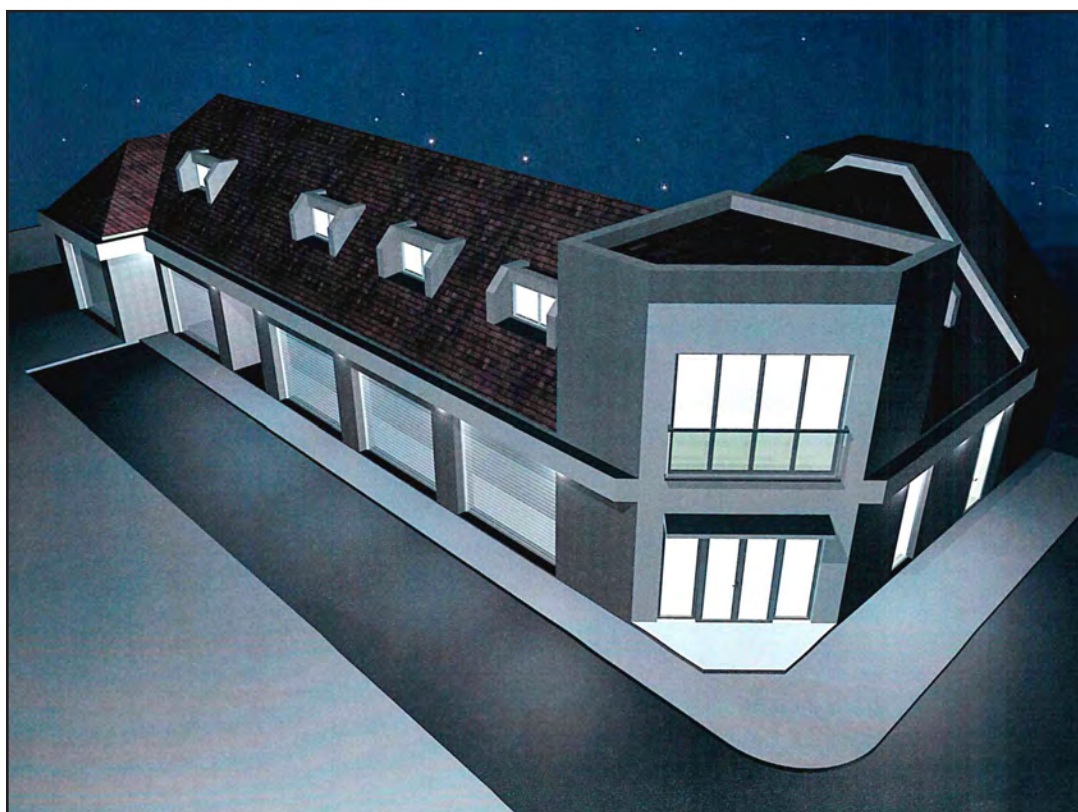

Автоцентър за електроуслуги, магазин и офиси, УПИ VIII/8,8,9, кв. 139 по плана на м. Зона Б – 3, ул. „Антим I“, N 64, Район „Възраждане“, София. Подробен устройствен план – План за регулация и застрояване (2004), Инвестиционен проект (2004 – 2006), Надстрояване с 1 етаж (2008 – 2010). Визуализация, Разпределение – партер). Арх. Атанас Ковачев.

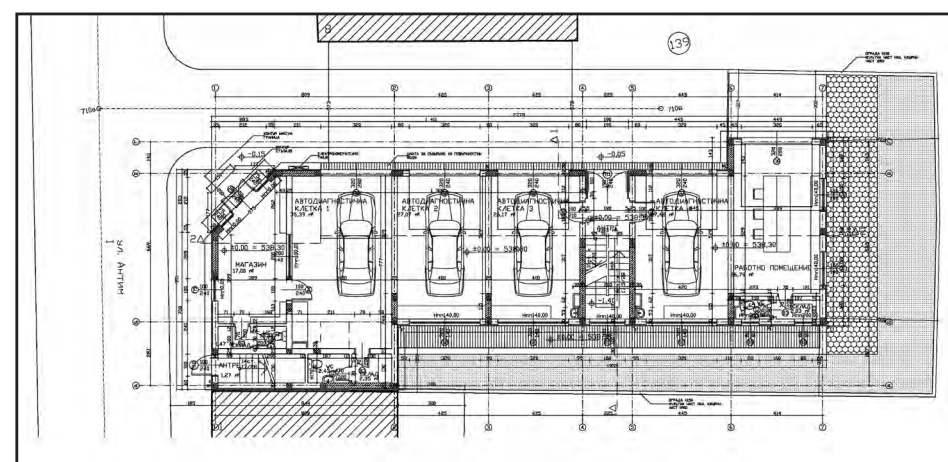

Autocenter for electrical services, shop and offices, regulated land property VIII/8,8,9, quarter 139 according to the city plan, Zone B – 3, 64 'Antim I' street, 'Vazrazhdane' District, Sofia. Detailed Development Plan – Development and Regulation Plan (2004), Investment Project (2004 – 2006), 1st Floor Extension (2008-2010). Visualization, Layout – ground floor). Arch. Atanas Kovachev.

ГРАДОУСТРОЙСТВО И АРХИТЕКТУРА
УСТРОЙСТВЕНИ ПЛАНОВЕ И ИНВЕСТИЦИОННИ ПРОЕКТИ
Културно – историческо наследство

URBAN PLANNING AND ARCHITECTURE
DEVELOPMENT PLANS AND INVESTMENT PROJECTS
Cultural and historical heritage

ПОДРОБЕН УСТРОЙСТВЕН ПЛАН – ПЛАН ЗА РЕГУЛАЦИЯ И ЗАСТРОЯВАНЕ (ПУП – ПРЗ) И СИЛУЕТНО ПРОУЧВАНЕ, ГРАД ВАРНА (2019)
DETAILED DEVELOPMENT PLAN – REGULATION AND BUILDING PLAN (DDP – RB) AND SILHOUETTE STUDY, CITY OF VARNA (2019)

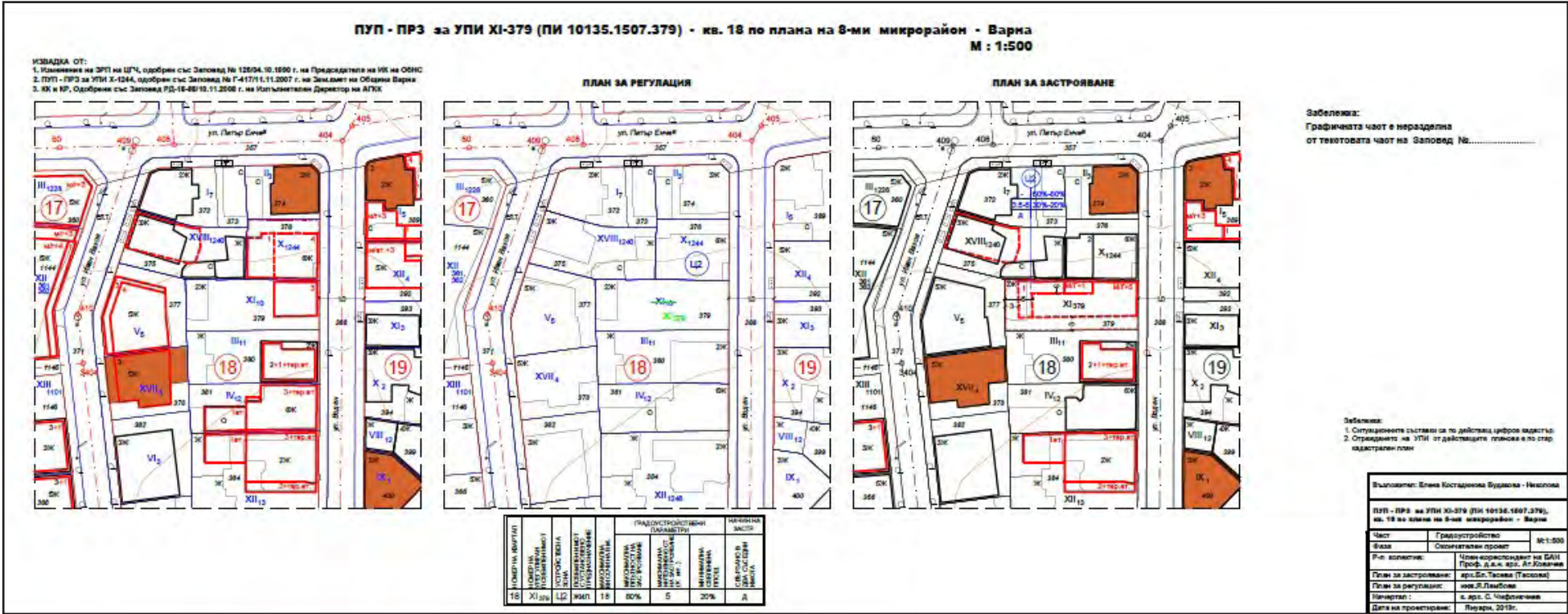

Подобен устройствен план – План за регулация и застрояване (ПУП – ПРЗ) и Силуетно проучване към ПУП – ПРЗ за УПИ XI – 379, кв. 18 по плана на 8-ми микрорайон, Варна. Арх. Атанас Ковачев (ръководител), арх. Благовеста Тасева.

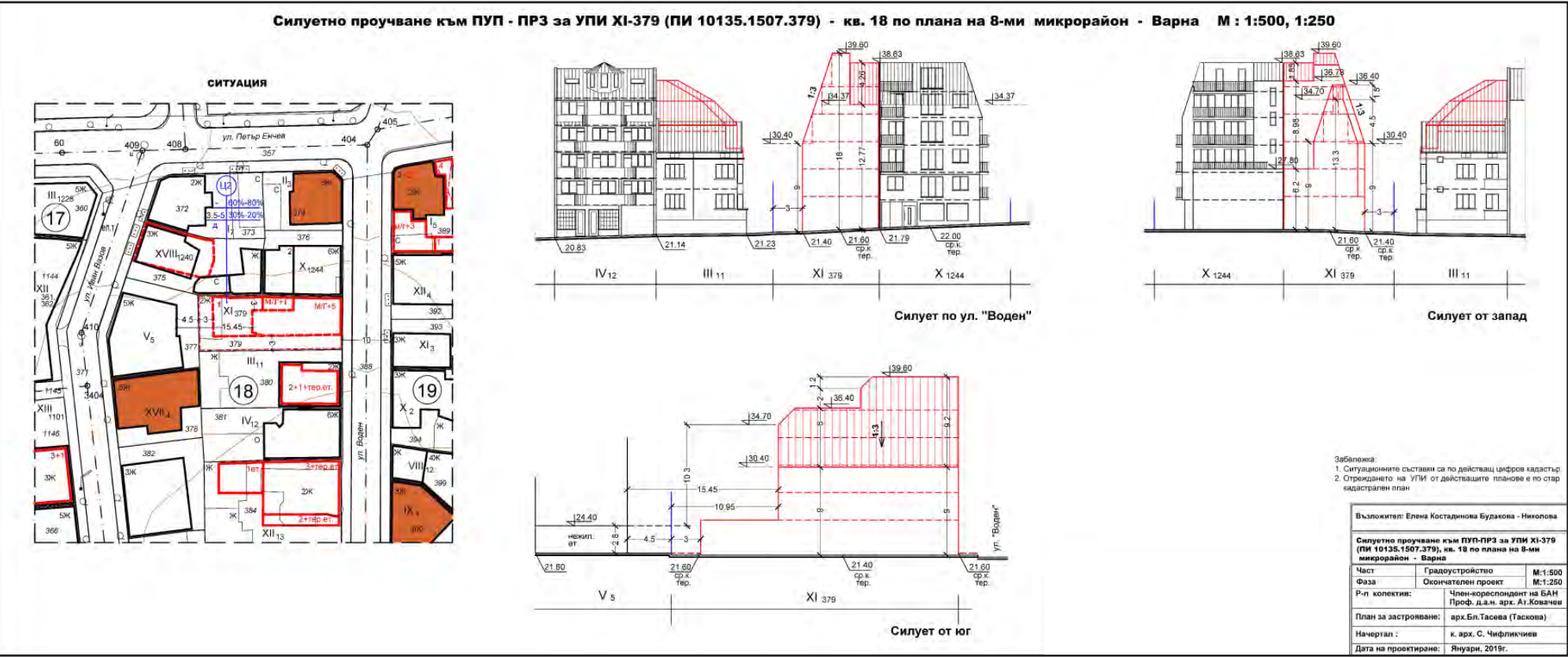

Detailed development plan – Regulation and building plan (DDP-RB) and Silhouette study to the DDP-RB for regulated land property XI – 379, quarter 18 according to the plan of the 8th microdistrict, Varna. Arch. Atanas Kovachev (head), arch. Blagovesta Taseva.

Подробен устройствен план – План за регулация и застрояване (ПУП – ПРЗ) и Работен устройствен план (РУП) за УПИ V – 303, кв. 20 по плана на 8-ми микрорайон, Варна. Арх. Атанас Ковачев (ръководител). арх. Благовеста Тасева.



Detailed development plan – Regulation and building plan (DDP – RB) and Work Layout Plan (WLP) for regulated land property V – 303, quarter 20 according to the plan of the 8th microdistrict, Varna. Arch. Atanas Kovachev (head), arch. Blagovesta Taseva.

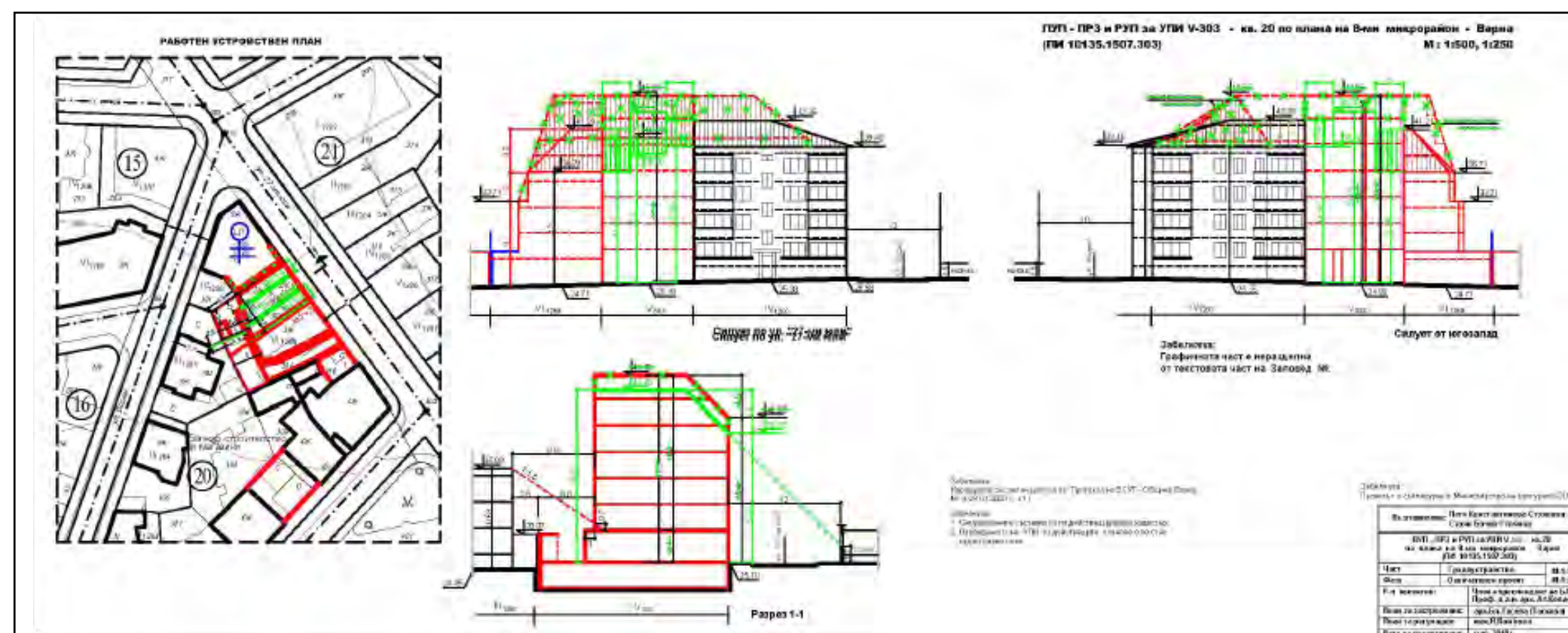

ПОДРОБЕН УСТРОЙСТВЕН ПЛАН – ПЛАН ЗА РЕГУЛАЦИЯ И ЗАСТРОЯВАНЕ И РАБОТЕН УСТРОЙСТВЕН ПЛАН, ГРАД ВЕЛИКО ТЪРНОВО (2014)
DETAILED DEVELOPMENT PLAN – REGULATION AND BUILDING PLAN (DDP – RB) AND WORK LAYOUT PLAN (WLP), CITY OF VELIKO TARNOVO (2014)

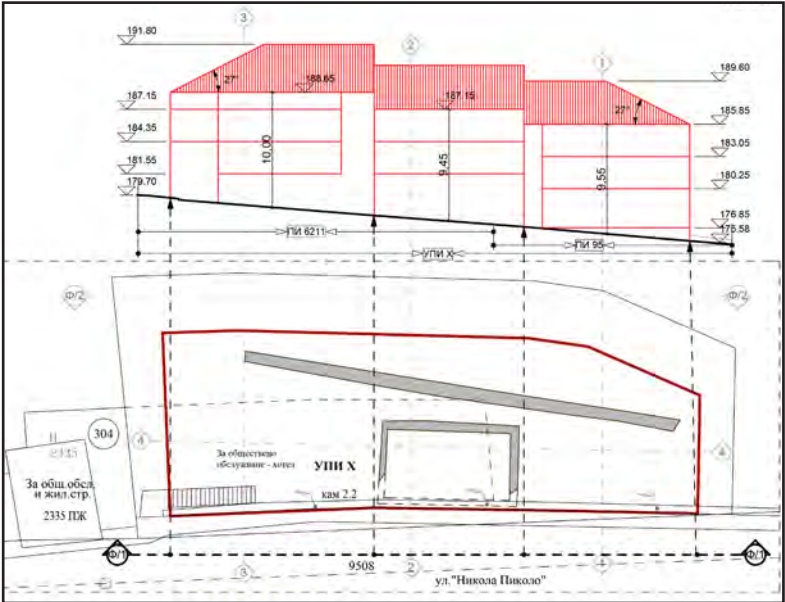
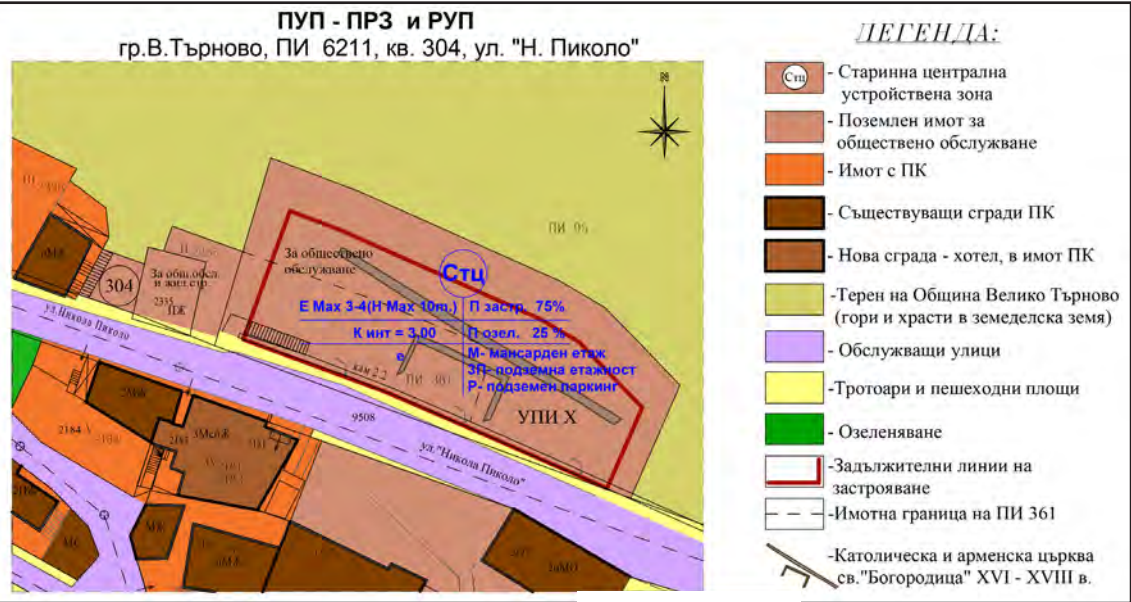

Подобен устройствен план – План за регулация и застрояване (ПУП – ПРЗ) и Работен устройствен план (РУП) за УПИ X, кв. 304, ул. „Никола Пиколо“, Велико Търново. Запазване и включване в композицията на археологически находки (Католическа и арменска църква „Св. Богородица“, XVI – XVIII в.). Арх. Атанас Ковачев (ръководител), арх. Драгомир Йосифов и др. Ситуация, Силуети, Разрези, Разпределения.

Detailed development plan – Regulation and building plan (DDP-RB) and Work Layout Plan (WLP) for regulated land property X, quarter 304, “Nikola Pikolo” street, Veliko Tarnovo. Conservation and inclusion in the composition of archaeological findings (Catholic and Armenian Church ‘St. Virgin’, XVI – XVIII centuries) . Arch. Atanas Kovachev (head), arch. Dragomir Yosifov and others. Layout, Silhouettes, Sections, Layouts.

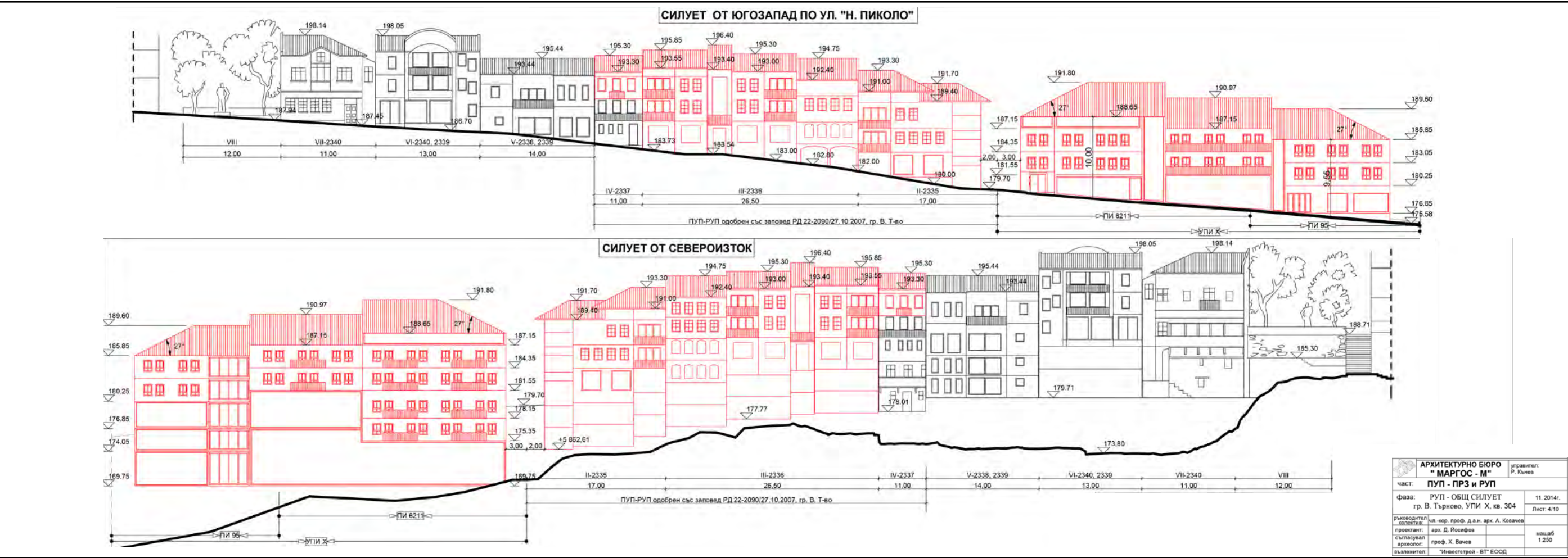

ПОДРОБЕН УСТРОЙСТВЕН ПЛАН – ПЛАН ЗА РЕГУЛАЦИЯ И ЗАСТРОЯВАНЕ И РАБОТЕН УСТРОЙСТВЕН ПЛАН, ГРАД ВЕЛИКО ТЪРНОВО (2014) DETAILED DEVELOPMENT PLAN – REGULATION AND BUILDING PLAN (DDP – RB) AND WORK LAYOUT PLAN (WLP), CITY OF VELIKO TARNОВО (2014)

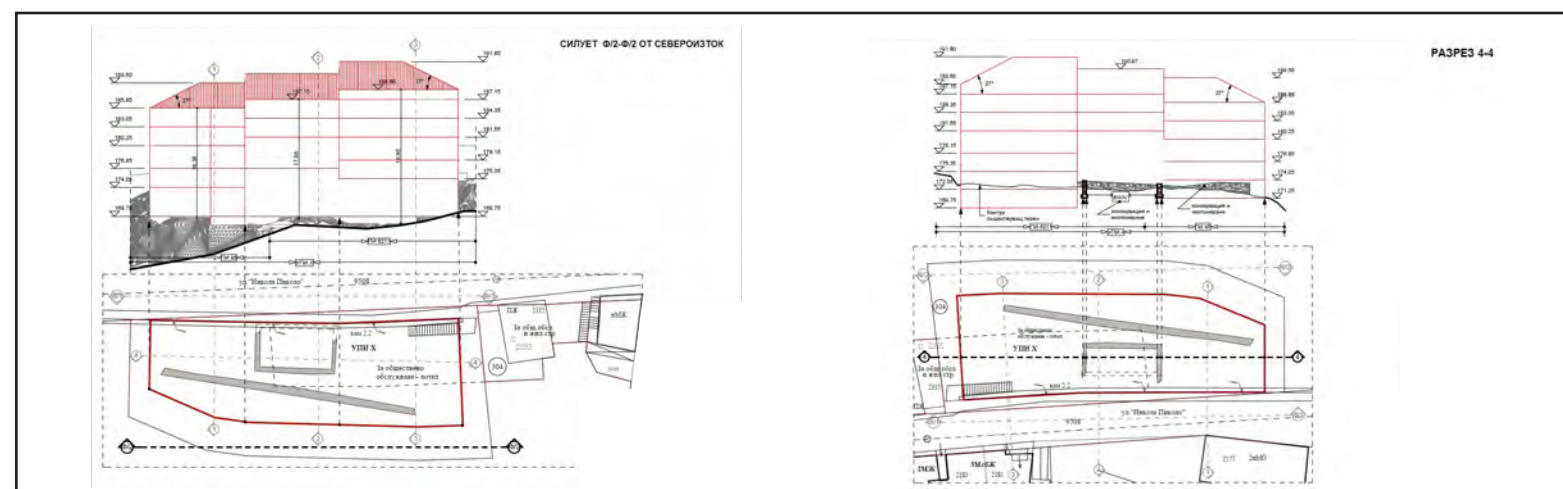
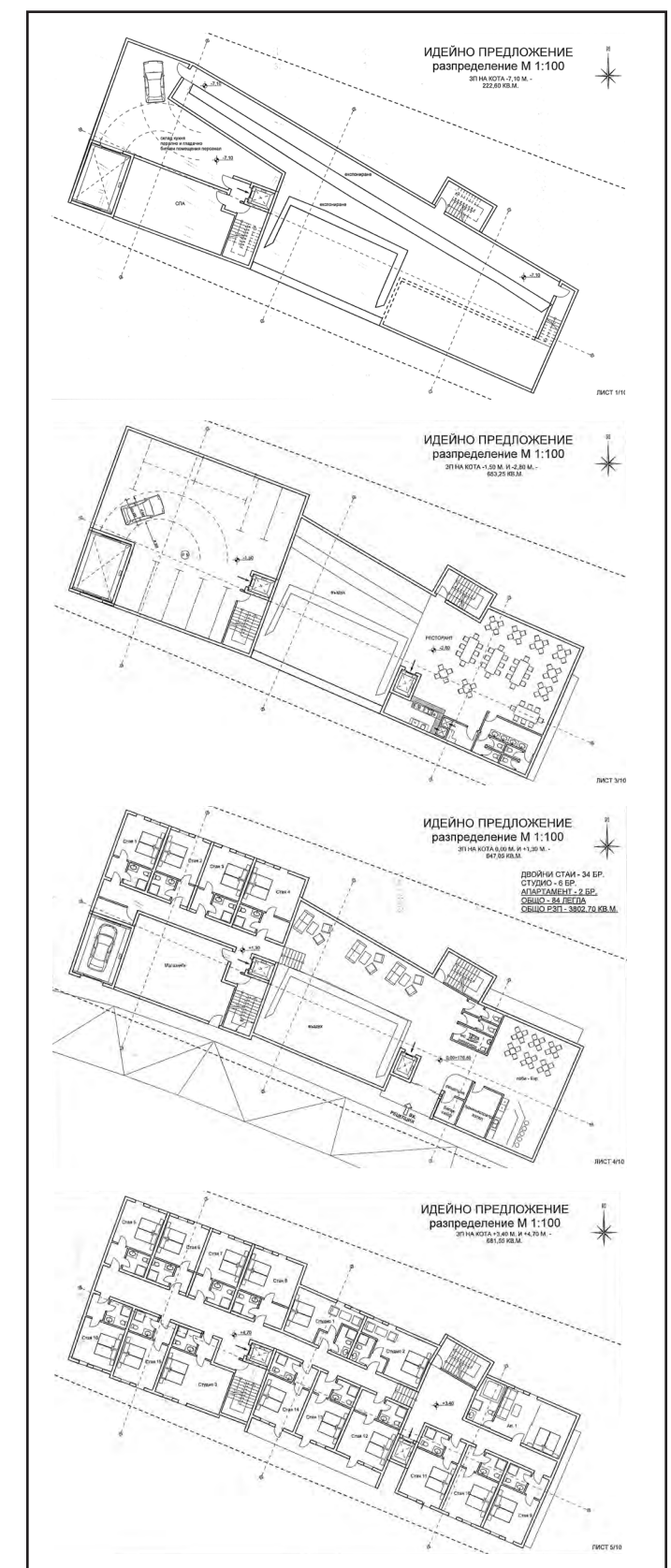
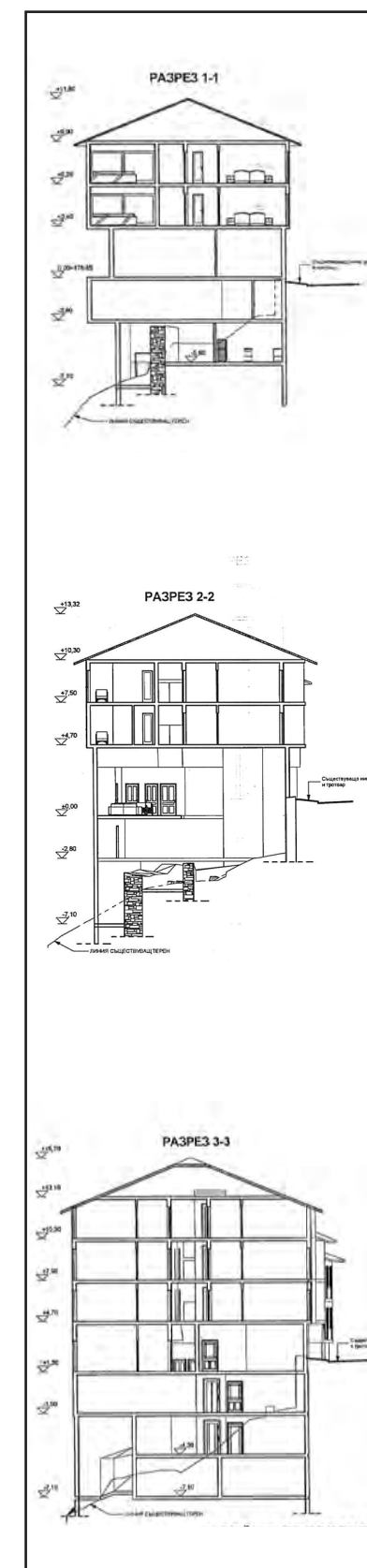
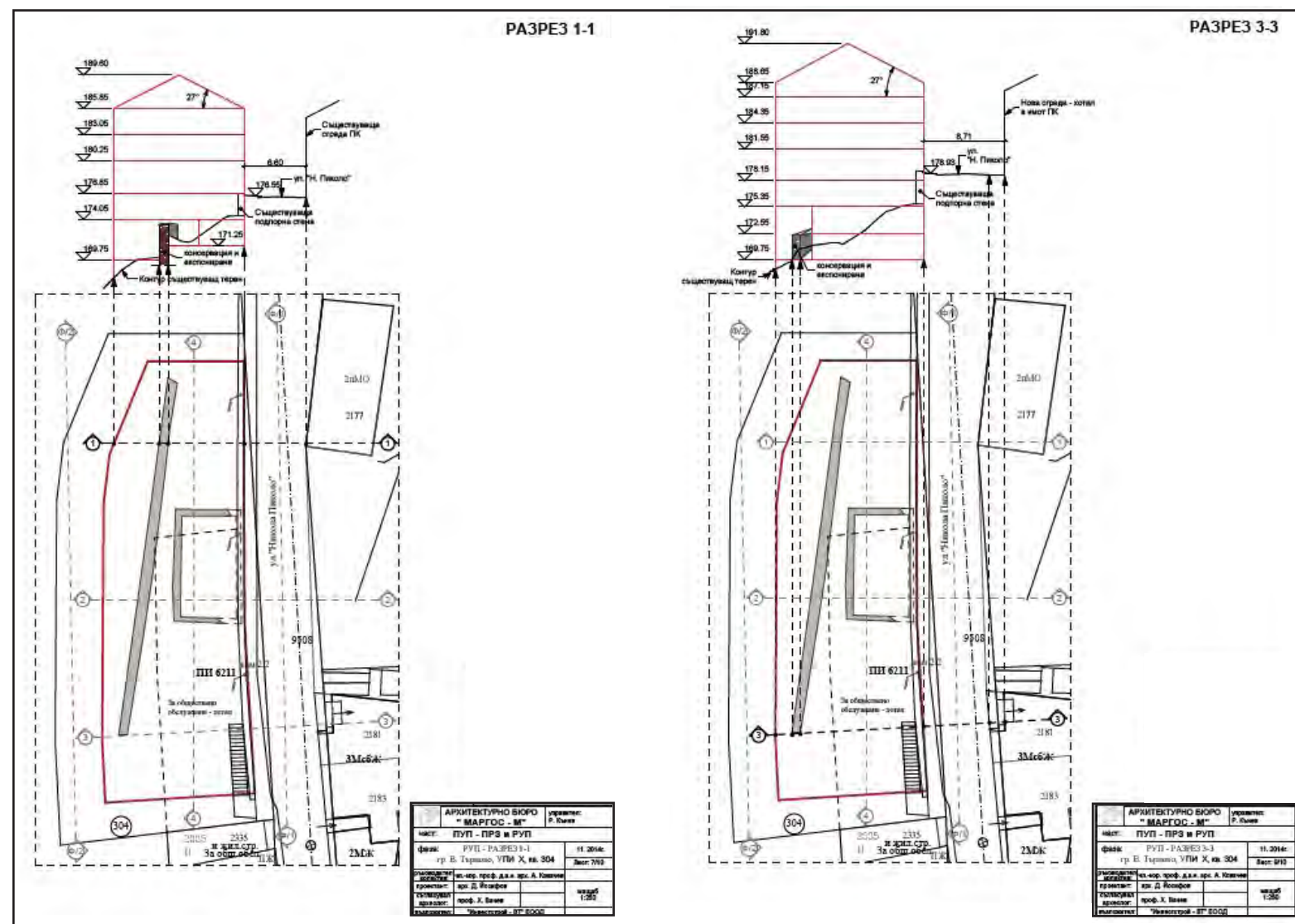

РЕКОНСТРУКЦИЯ НА СГРАДА – ПАМЕТНИК НА АРХИТЕКТУРАТА, БУЛ. „ЕВЛОГИ И ХРИСТО ГЕОРГИЕВИ“, СОФИЯ (1992 – 2003)
RECONSTRUCTION OF A BUILDING – MONUMENT OF ARCHITECTURE, 'EVLOGI AND HRISTO GEORGIEVI' Blvd, SOFIA (1992 – 2003)

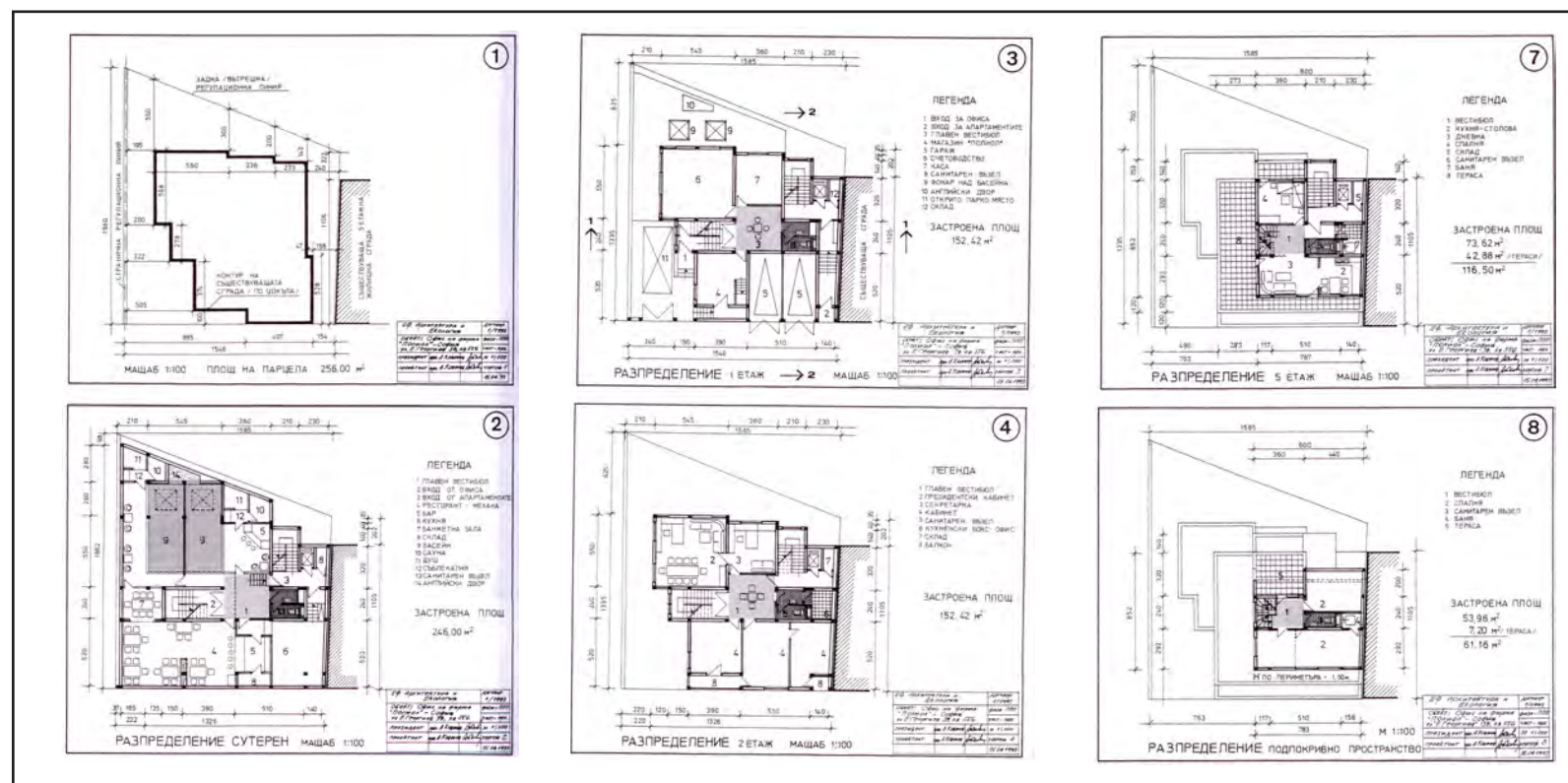
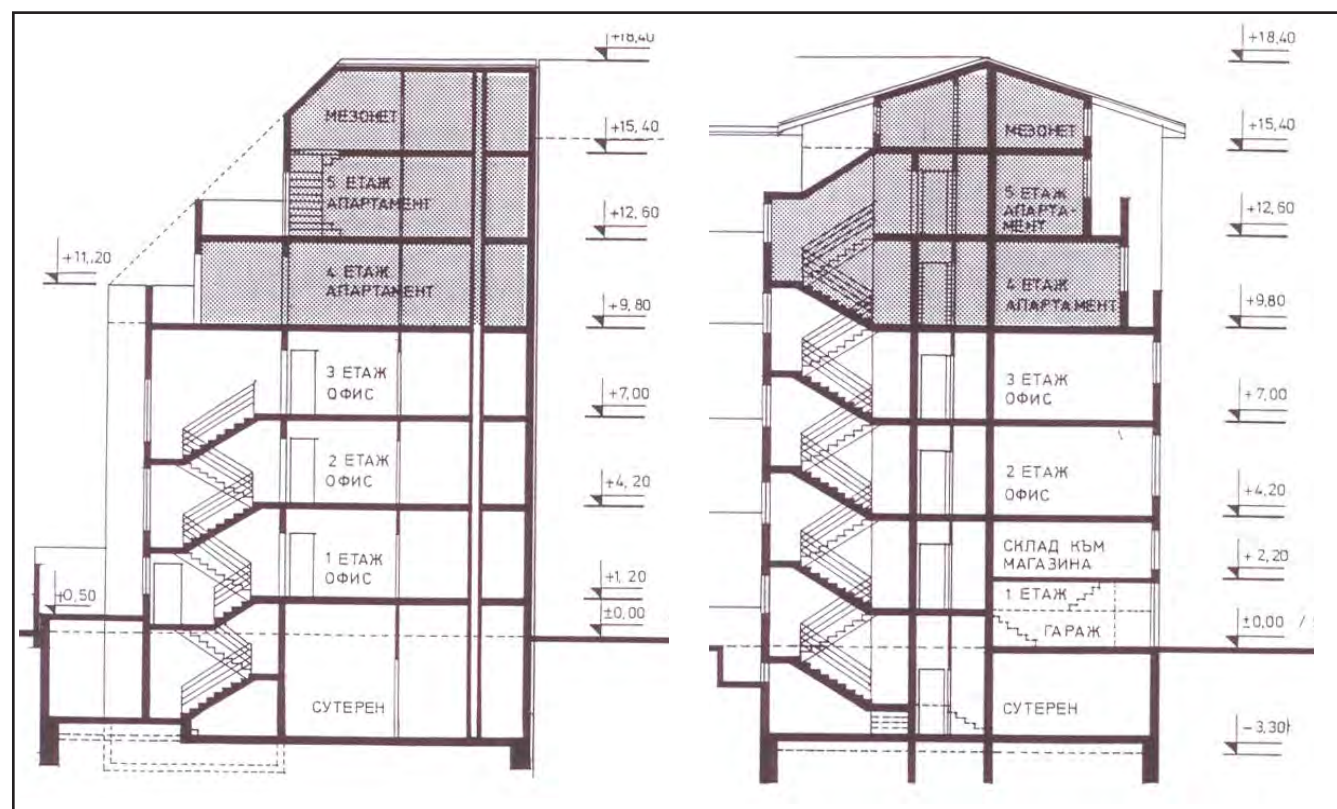

Реконструкция и модернизация на жилищна сграда – паметник на архитектурата (недвижима културна ценност) с надстрояване и изграждане на офиси и жилища, бул. „Евлоги и Христо Георгиеви“, N 38, София. арх. Атанас Ковачев. Разпределения, Разреси, Фасади.

Reconstruction and modernization of a residential building – architecture (currently – immovable cultural value) with upgrading and construction of offices and residences, 38 'Evlogi and Hristo Georgievi' Blvd., Sofia. arch. Atanas Kovachev. Layouts, Sections, Facades.

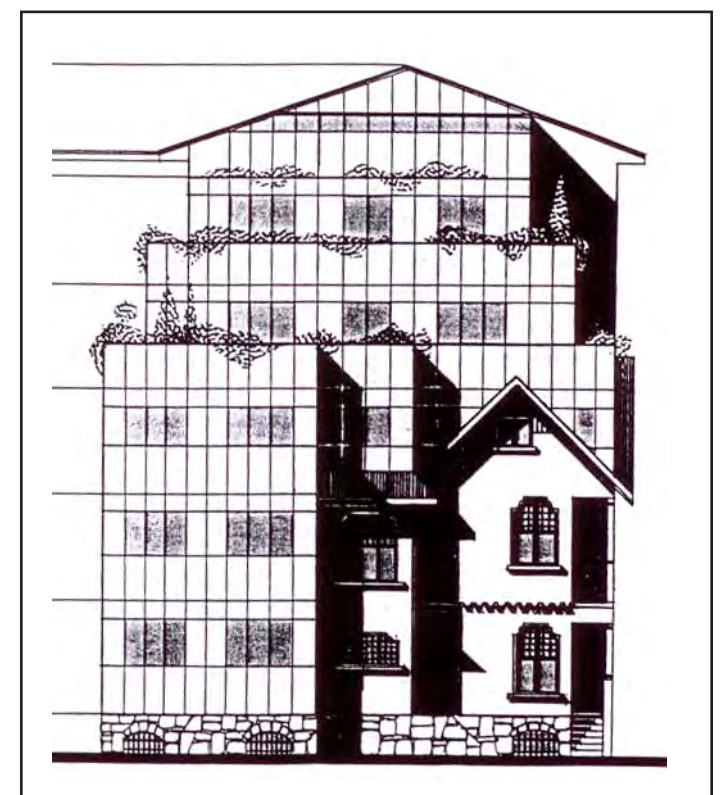

РЕКОНСТРУКЦИЯ НА СГРАДА – ПАМЕТНИК НА АРХИТЕКТУРАТА (НЕДВИЖИМА КУЛТУРНА ЦЕННОСТ), ГРАД ВАРНА (2019) RECONSTRUCTION OF A BUILDING – MONUMENT OF ARCHITECTURE (IMMOVABLE CULTURAL VALUE), CITY OF VARNA (2019)

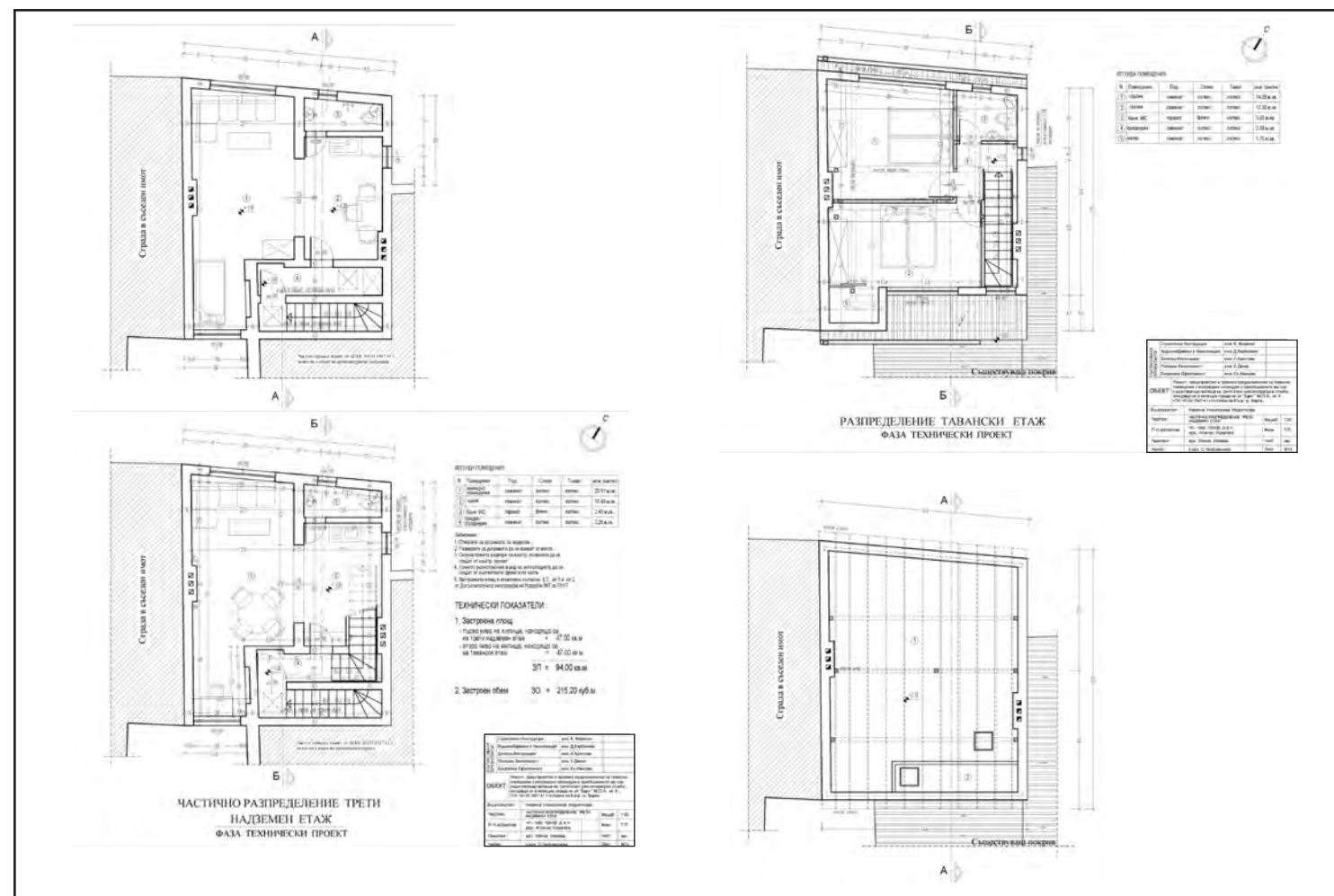
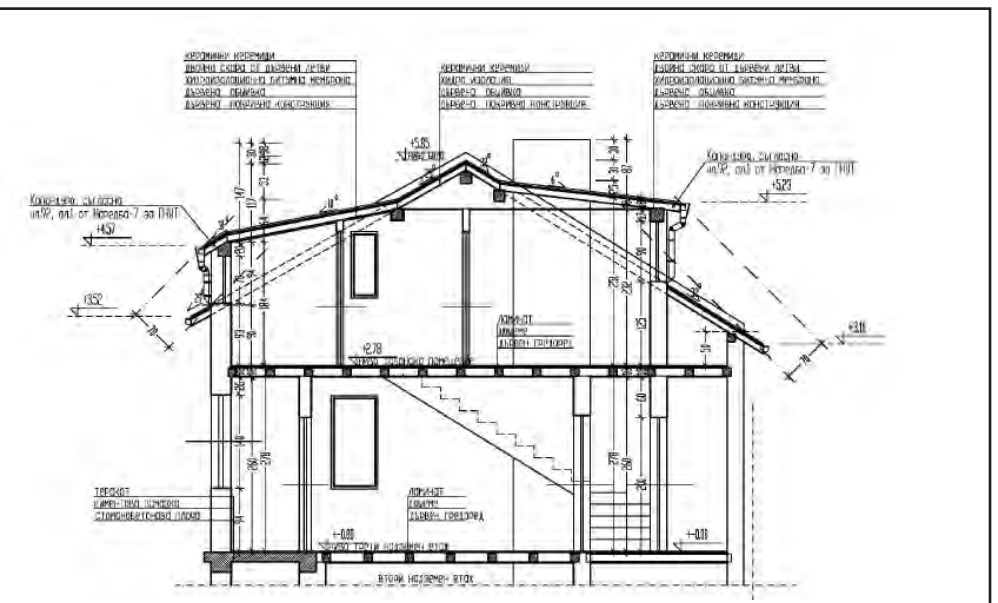
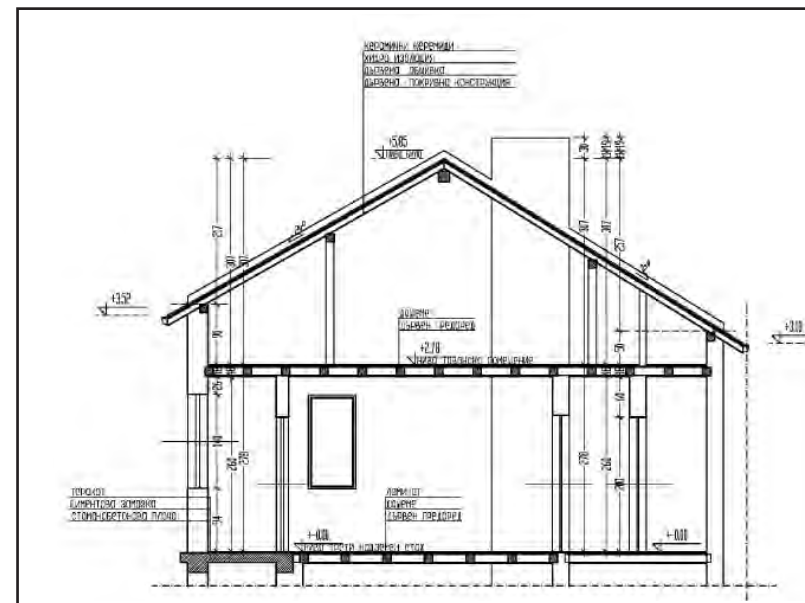
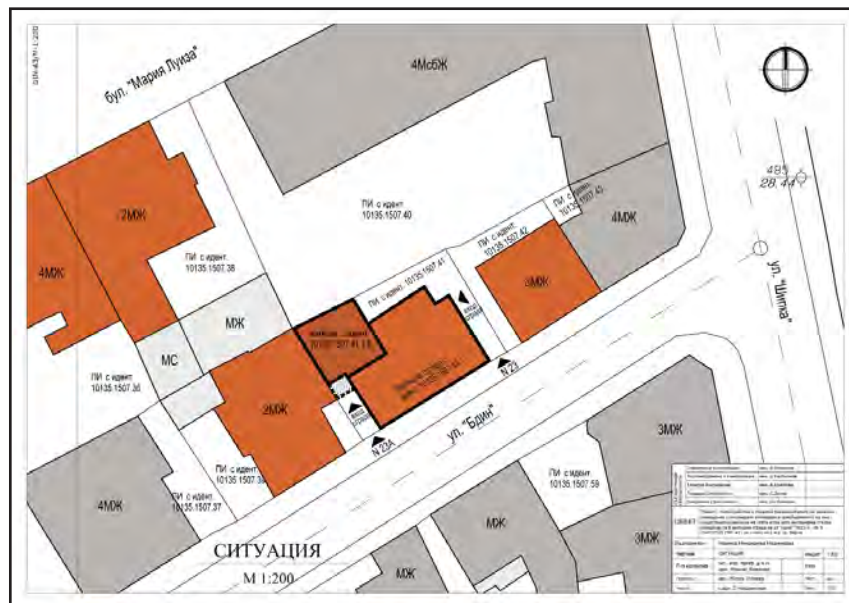

Ремонт, преустройство и промяна предназначение на таванско помещение с изграждане на капандури и приобщаването му към съществуващо жилище на трети етаж чрез интериорна стълба. Жилищна сграда на ул. „Бдин“ № 23А, кв. 9, по плана на 8 м.р., гр. Варна. Арх. Атанас Ковачев (ръководител), арх. Жечка Илиева

Renovation, remodeling and repurposing of an attic with the construction of skylights, and its connection to an existing dwelling on the third floor through an interior staircase. Residential building on 23A 'Bdin' street, quarter 9, according to the plan of 8 microdistrict, Varna. Arch. Atanas Kovachev (head), arch. Zhechka Ilieva.



РЕКОНСТРУКЦИЯ НА СГРАДА – ПАМЕТНИК НА АРХИТЕКТУРАТА (НЕДВИЖИМА КУЛТУРНА ЦЕННОСТ), ГРАД ВАРНА (2019)
RECONSTRUCTION OF A BUILDING – MONUMENT OF ARCHITECTURE (IMMOVABLE CULTURAL VALUE), CITY OF VARNA (2019)



Частичен ремонт на покривна конструкция на сграда ул. „Княз Ал. Батенберг“ № 2/ бул. „Княз Борис I“, кв. 40 по плана на 8-ми микрорайон гр. Варна. Арх. Атанас Ковачев (ръководител), арх. Жечка Илиева.

Partial renovation of the roof structure of a building on 2 'Knyaz Al. Batenberg'/'Knyaz Boris I' Blvd., quarter 40 according to the plan of the 8th microdistrict, Varna. Arch. Atanas Kovachev (head), arch. Zhechka Ilieva.

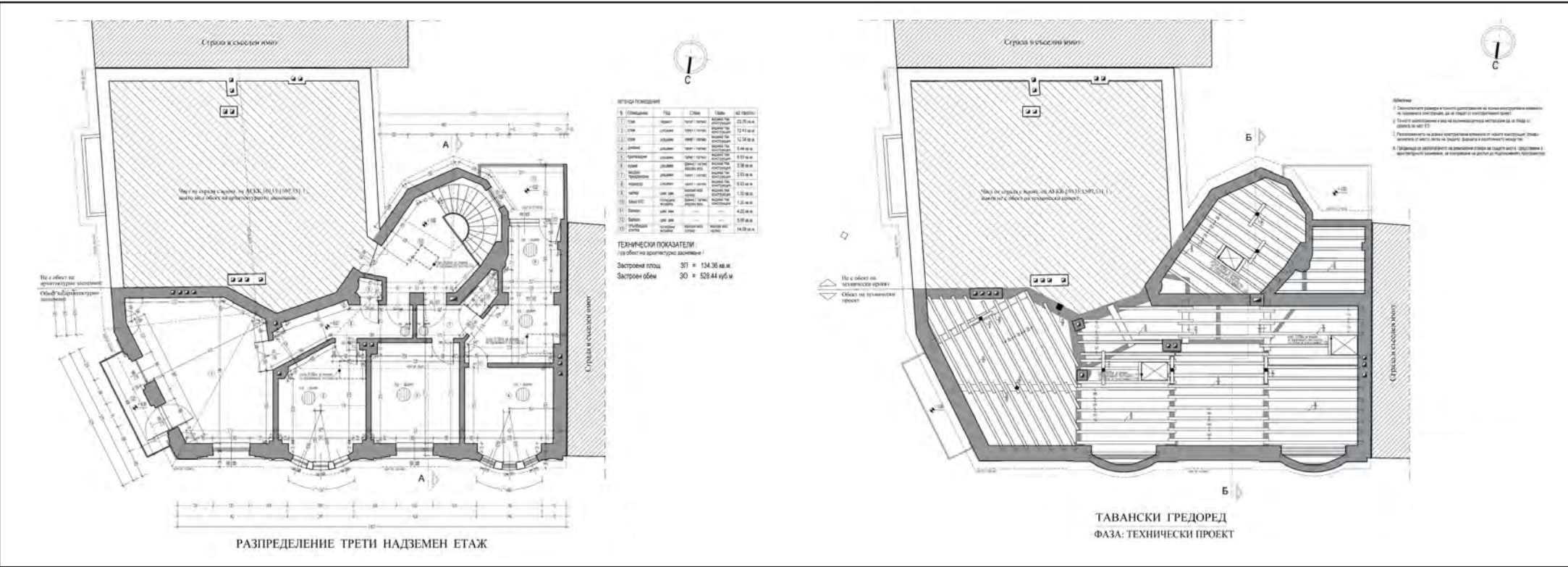

РЕКОНСТРУКЦИЯ НА СГРАДА – ПАМЕТНИК НА АРХИТЕКТУРАТА (НЕДВИЖИМА КУЛТУРНА ЦЕННОСТ), ГРАД ВАРНА (2019)
RECONSTRUCTION OF A BUILDING – MONUMENT OF ARCHITECTURE (IMMOVABLE CULTURAL VALUE), CITY OF VARNA (2019)

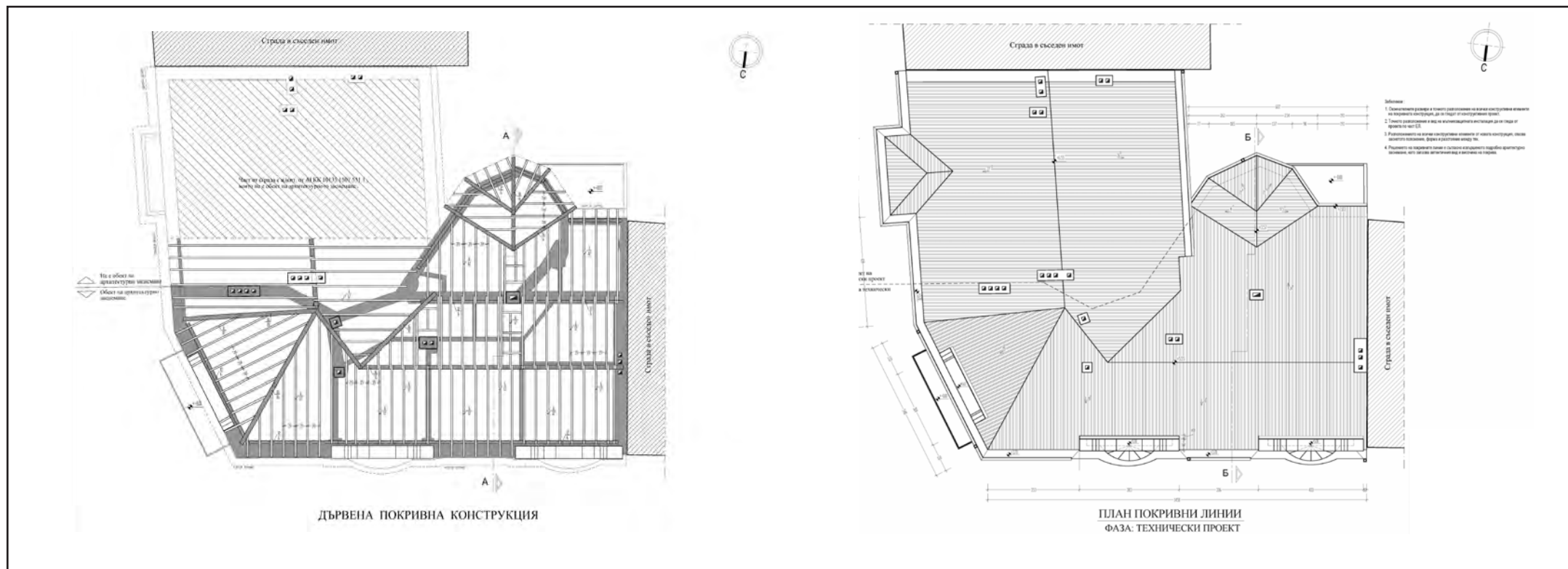
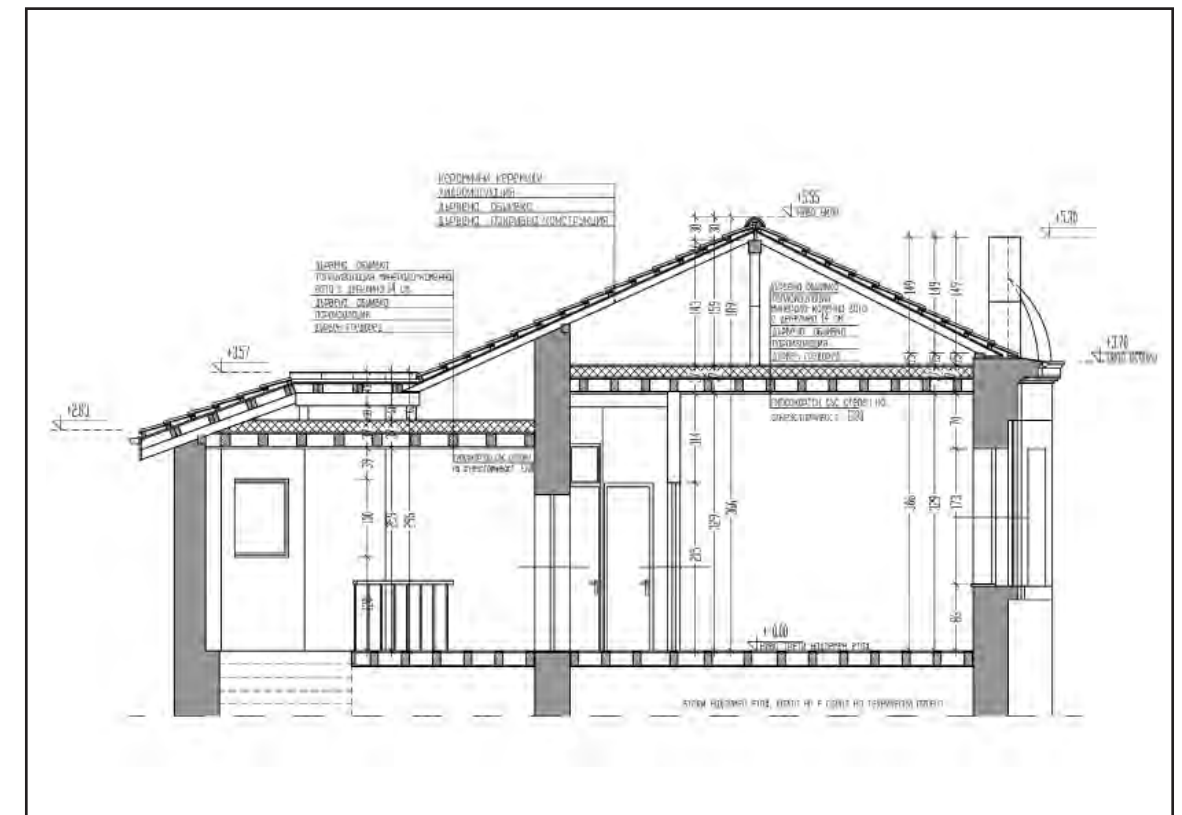

Частичен ремонт на покривна конструкция на сграда ул. „Княз Ал. Батенберг“ № 2/ бул. „Княз Борис І“, кв. 40 по плана на 8-ми микрорайон гр. Варна. Арх. Атанас Ковачев (ръководител), арх. Жечка Илиева.

Partial renovation of the roof structure of a building on 2 'Knyaz Al. Batenberg' / 'Knyaz Boris I' Blvd., quarter 40 according to the plan of the 8th microdistrict, Varna. Arch. Atanas Kovachev (head), arch. Zhechka Ilieva.

РЕКОНСТРУКЦИЯ НА СГРАДА – ПАМЕТНИК НА АРХИТЕКТУРАТА (НЕДВИЖИМА КУЛТУРНА ЦЕННОСТ), ГРАД ВАРНА (2020)
RECONSTRUCTION OF A BUILDING – MONUMENT OF ARCHITECTURE (IMMOVABLE CULTURAL VALUE), CITY OF VARNNA (2020)

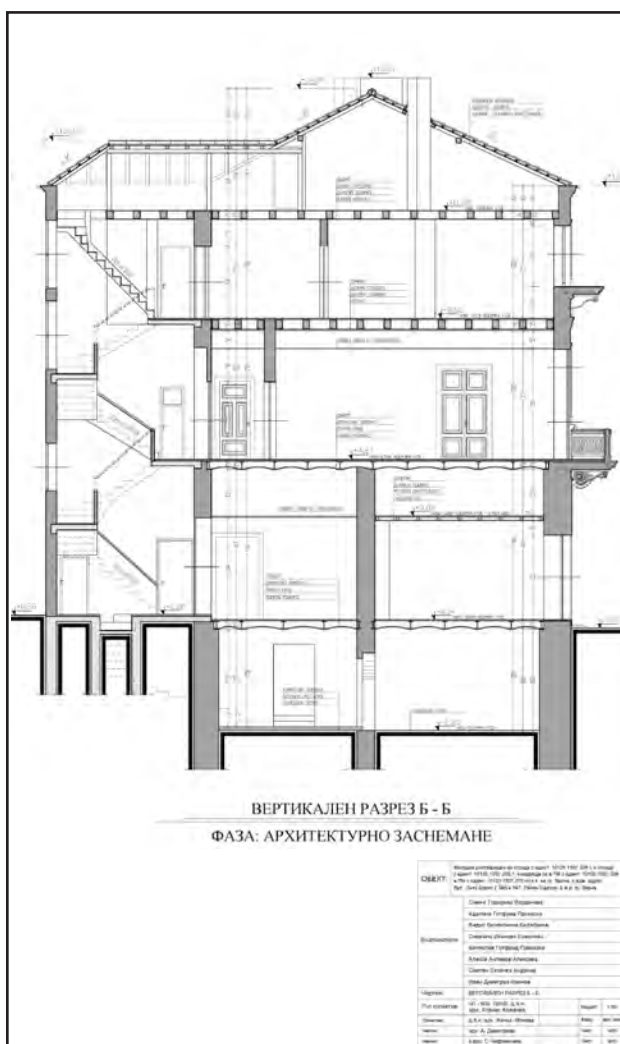
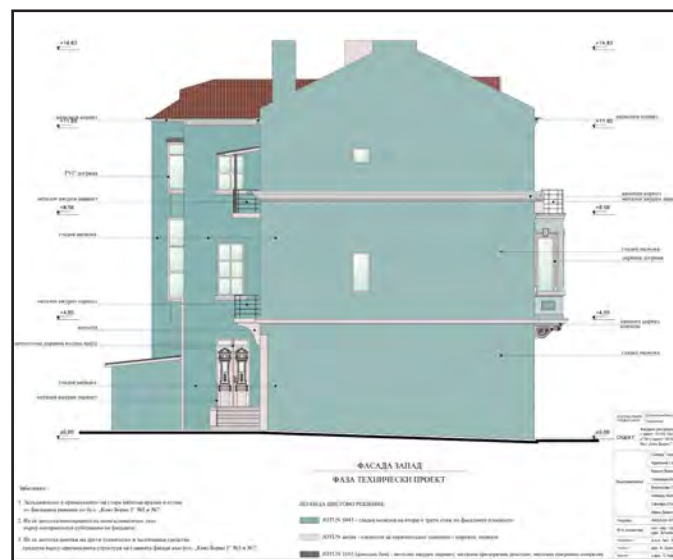
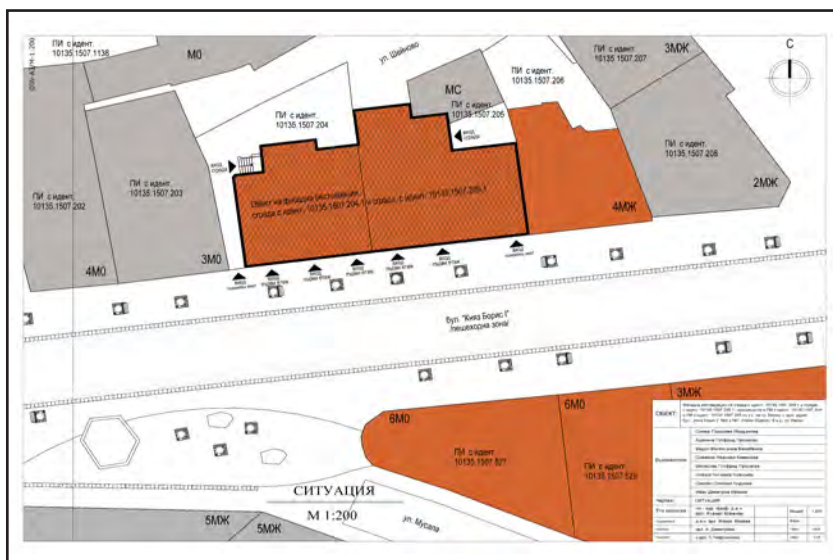

Фасадна реставрация на две сгради, Бул. „Княз Борис І“ № 5 и № 7, район „Одесос“, 8-ми микрорайон, гр. Варна. Арх. Атанас Ковачев (ръководител), арх. Жечка Илиева.

Facade restoration of two buildings, No. 5 and No. 7 'Knyaz Boris I' Blvd., 'Odessos' district, 8 microdistrict, Varna. Arch. Atanas Kovachev (head), arch. Zhechka Ilieva.



РЕКОНСТРУКЦИЯ НА СГРАДА – ПАМЕТНИК НА АРХИТЕКТУРАТА (НЕДВИЖИМА КУЛТУРНА ЦЕННОСТ), ГРАД ВАРНА (2020)
RECONSTRUCTION OF A BUILDING – MONUMENT OF ARCHITECTURE (IMMOVABLE CULTURAL VALUE), CITY OF VARNA (2020)

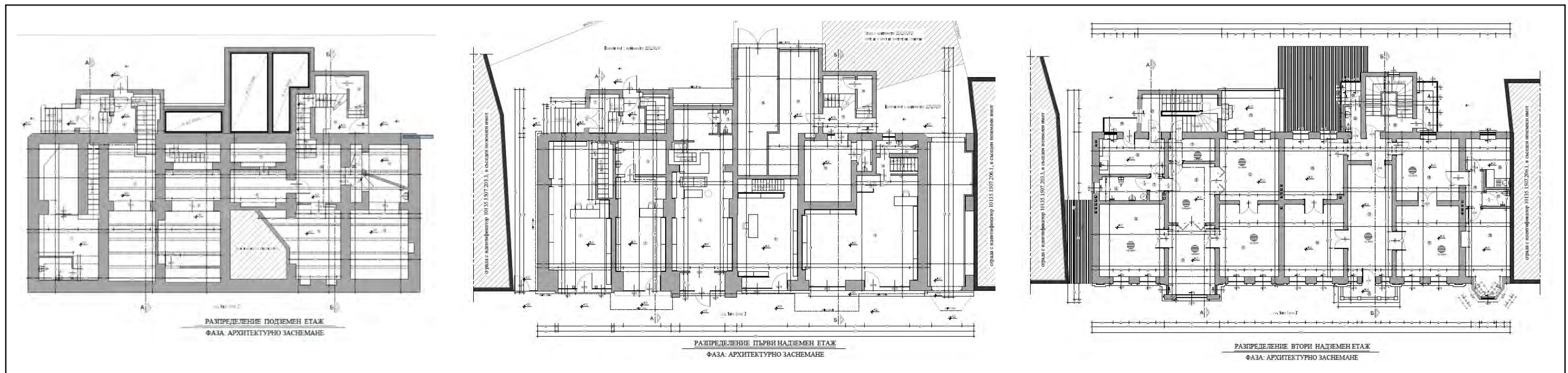

Фасадна реставрация на две сгради, Бул. „Княз Борис I“ № 5 и № 7, район „Одесос“, 8-ми - микрорайон, гр. Варна. Арх. Атанас Ковачев (ръководител), арх. Жечка Илиева.

Facade restoration of two buildings, No. 5 and No. 7 'Knyaz Boris I' Blvd., 'Odessos' district, 8th microdistrict, Varna. Arch. Atanas Kovachev (head), arch. Zhechka Ilieva.

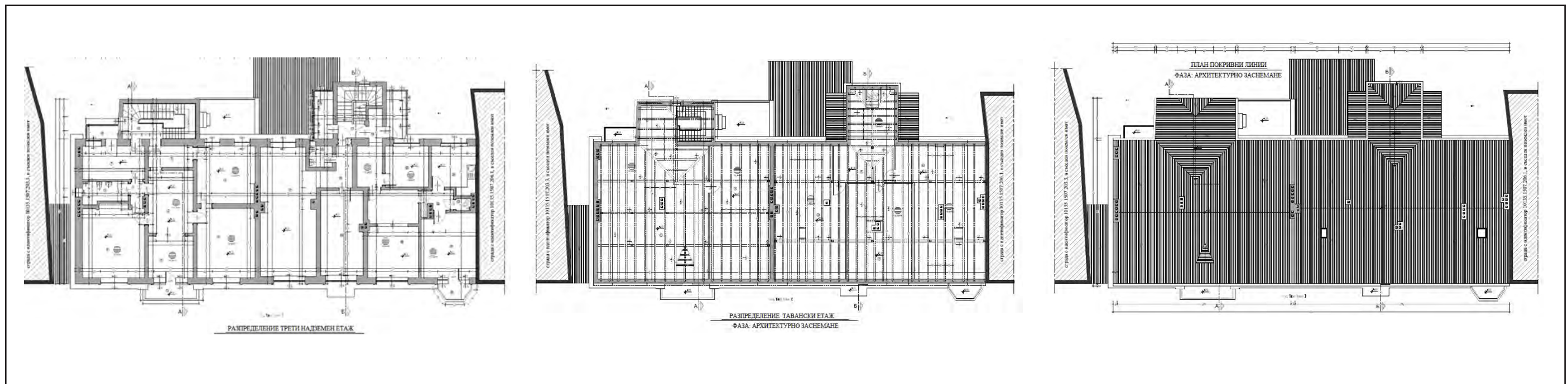

РЕКОНСТРУКЦИЯ НА СГРАДА – ПАМЕТНИК НА АРХИТЕКТУРАТА (НЕДВИЖИМА КУЛТУРНА ЦЕННОСТ), ГРАД ВЕЛИКО ТЪРНОВО (2015)
RECONSTRUCTION OF A BUILDING – MONUMENT OF ARCHITECTURE (IMMOVABLE CULTURAL VALUE), CITY OF VELIKO TARNOVO (2015)

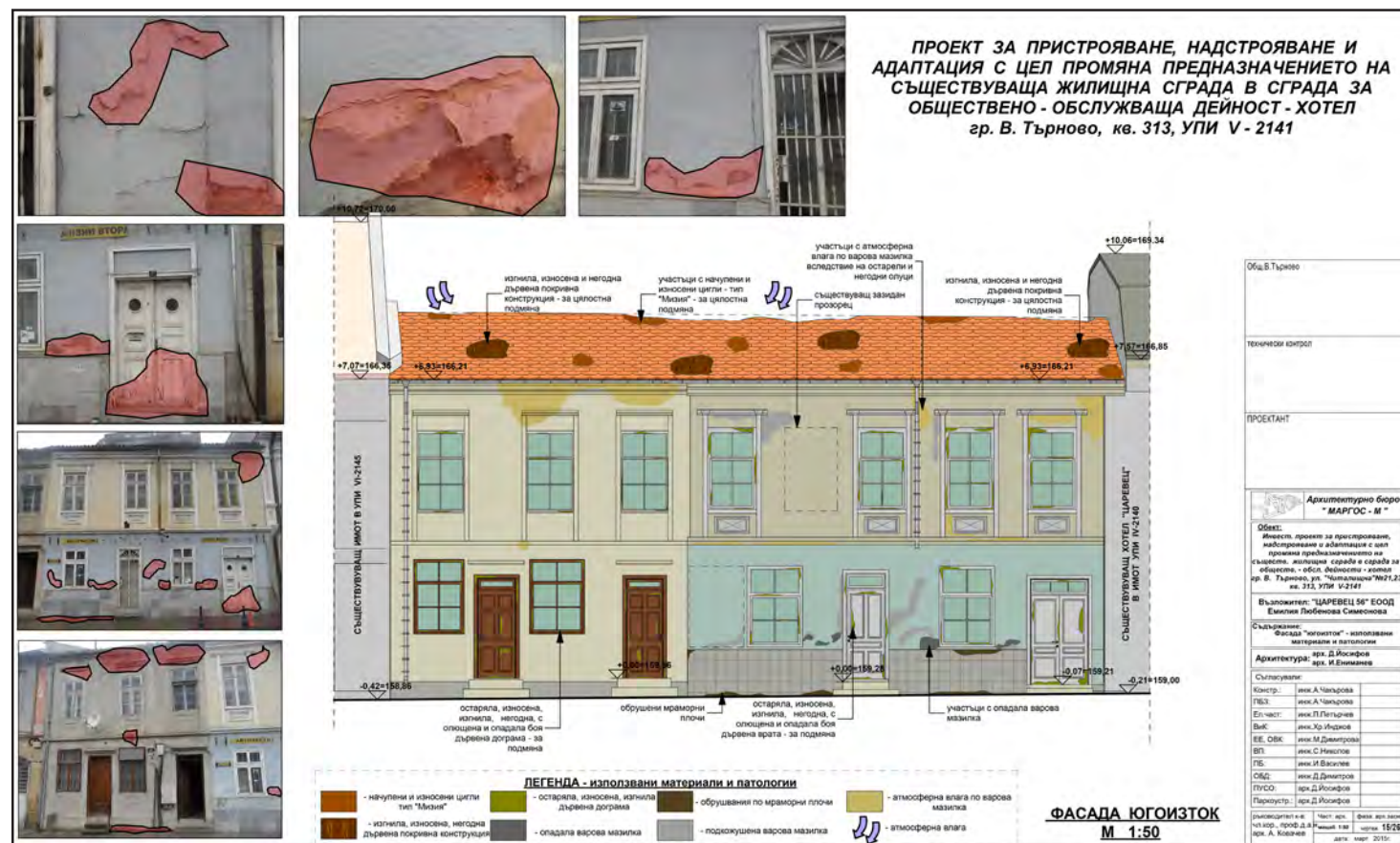

Пристрояване, надстрояване и адаптация на жилищна сграда – паметник на архитектурата (недвижима културна ценност) с цел промяна предназначението на жилищната сграда в сграда с обществено – обслужваща дейност – хотел, УПИ V – 2141, кв. 313, ул. „Читалищна“, N 21, 23, Велико Търново. Арх. Атанас Ковачев (ръководител), арх. Драгомир Йосифов, арх. Иван Ениманев и др.

Addition, alteration and adaptation of a residential building – a monument of architecture (an immovable cultural value) with the aim of changing the purpose of the residential building into a building with public – service activity – hotel, regulated land property V – 2141, quarter 313, 'Chitalishtna' Str. No. 21, 23, Veliko Tarnovo. Arch. Atanas Kovachev (head), arch. Dragomir Yosifov, arch. Ivan Enimanev and others.

РЕКОНСТРУКЦИЯ НА СГРАДА - ПАМЕТНИК НА АРХИТЕКТУРАТА (НЕДВИЖИМА КУЛТУРНА ЦЕННОСТ), ВАРНА (2022)
RECONSTRUCTION OF A BUILDING - MONUMENT OF ARCHITECTURE (IMMOVABLE CULTURAL VALUE), CITY OF VARNA (2022)

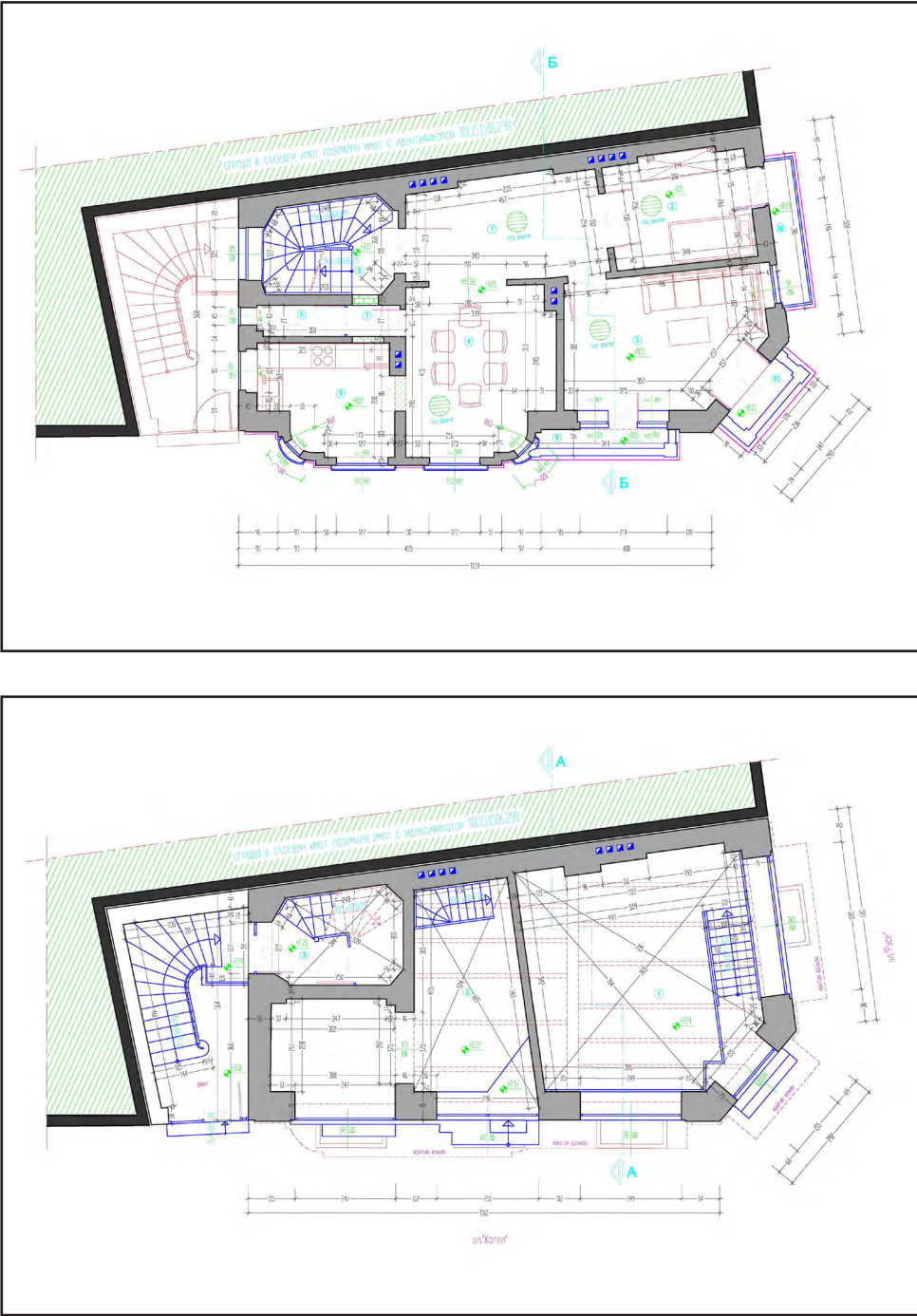
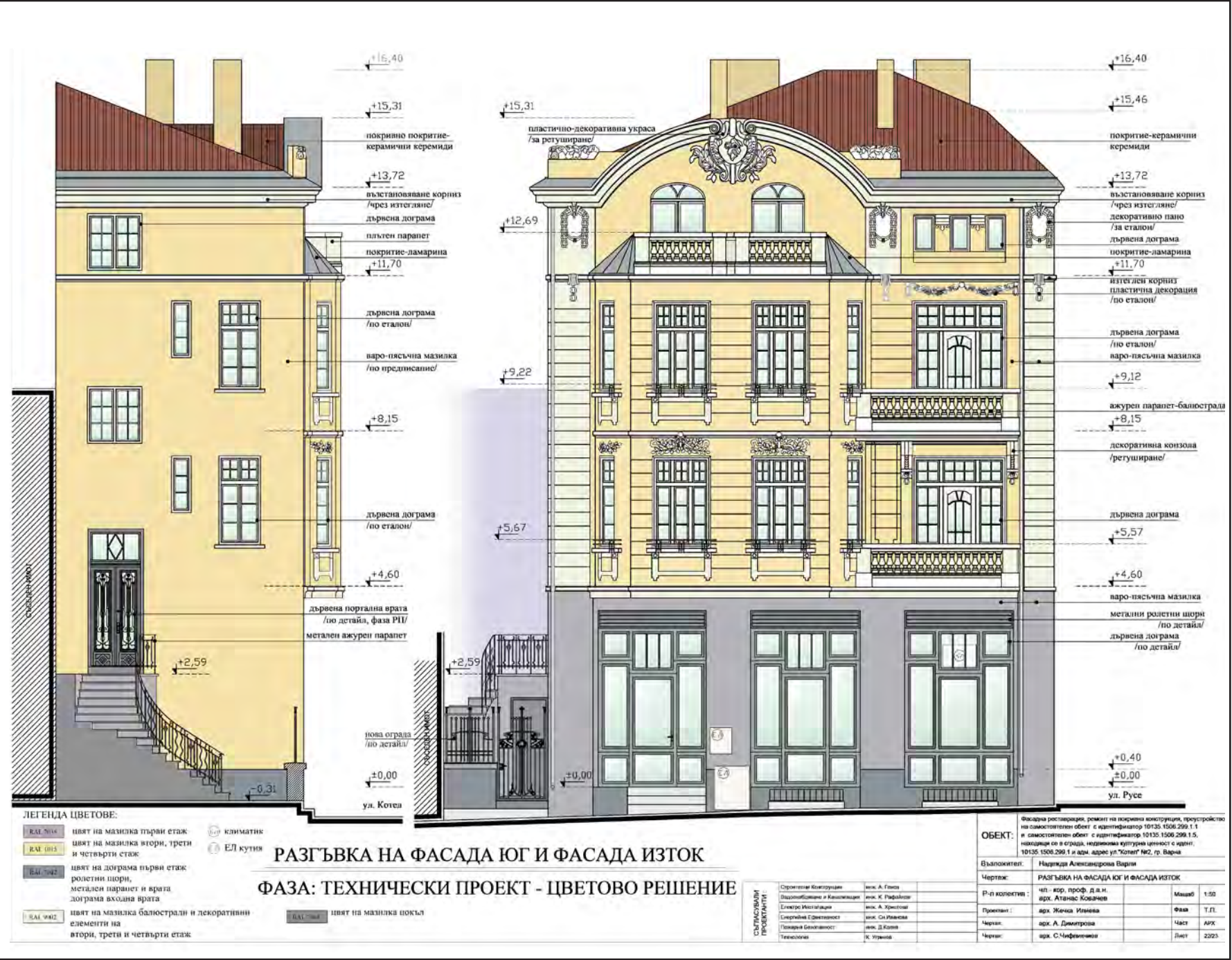

Фасадна реставрация, ремонт на покривна конструкция, преустройство на самостоятелен обект в сграда недвижима културна ценност, ул. „Котел“, N 2, Варна. Арх. Атанас Ковачев (ръководител), арх. Жечка Илиева и др. Разпределения, Фасади.

Facade restoration, roof structure repair, reconstruction of a separate object in a building of immovable cultural value, 2 Kotel St., Varna. Arch. Atanas Kovachev (head), arch. Zhechka Ilieva and others. Layouts, Facades.

ЛАНДШАФТ И ПАРКОУСТРОЙСТВО
ИНВЕСТИЦИОННИ ПРОЕКТИ И РЕАЛИЗАЦИИ
Паркове, градини, зелени площи

LANDSCAPE AND PARK DESIGN,
INVESTMENT PROJECTS AND IMPLEMENTATIONS
Parks, gardens, green areas

„КУЛТУРНА ОС: ЧИТАЛИЩЕН ДОМ – МЛАДЕЖКИ ЦЕНТЪР“, РАЙОН „КРАСНО СЕЛО“, СОФИЯ (1989)
‘CULTURAL AXIS: COMMUNITY CENTER - YOUTH CENTER’, KRASNO SELO DISTRICT, SOFIA (1989)

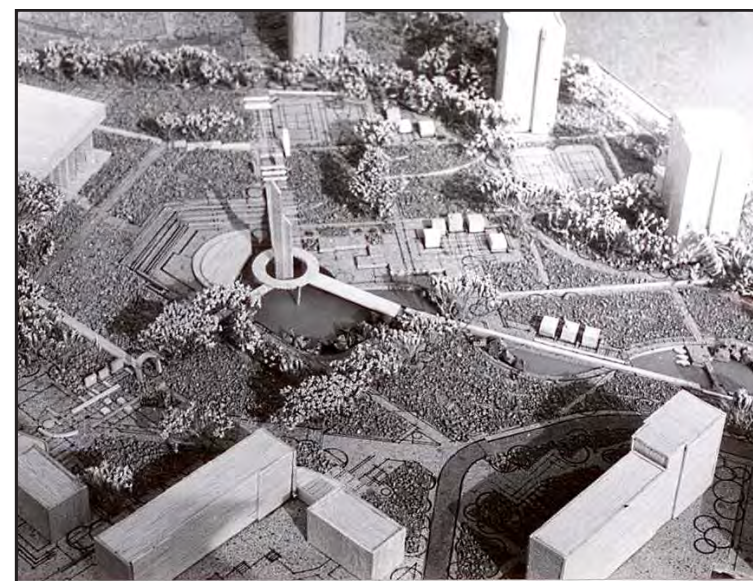
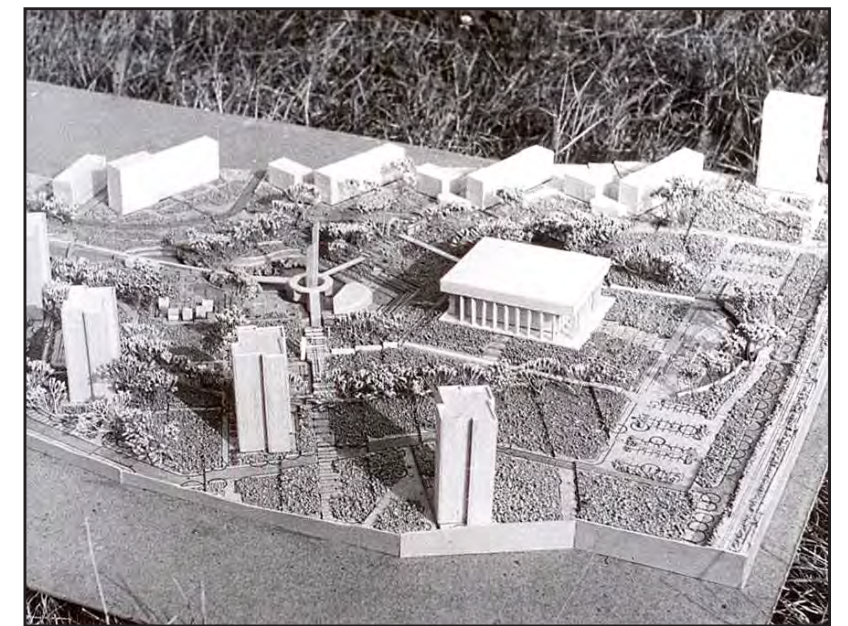
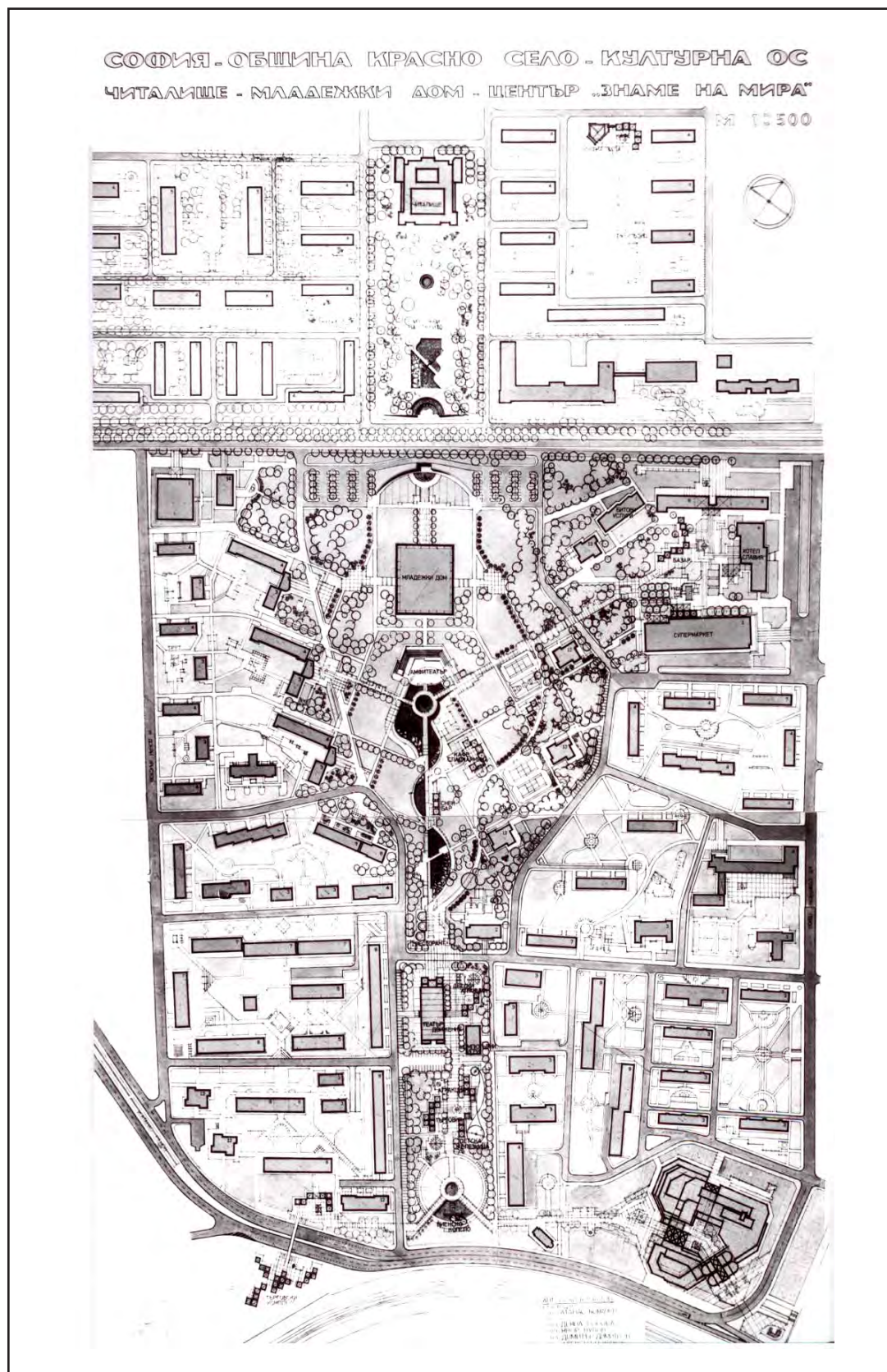

Градоустройствено и обемно – пространствено решение, паркоустрояване и благоустрояване на „Културна ос: Читалищен дом – Младежки център“, район „Красно село“, София. Национален конкурс – ТРЕТА НАГРАДА (Първа и Втора награди не се пресъждат). Арх. Атанас Ковачев (ръководител), арх. Деяна Попова, арх. Явор Вулов, арх. Димитър Димитров, ланд. арх. Сергей Чолаков и др.

Urban planning and volume – spatial design, park planning and beautification of ‘Cultural Axis: Community Center – Youth Center’, Krasno Selo district, Sofia. National competition – THIRD PRIZE (First and Second prizes were not awarded). Arch. Atanas Kovachev (head), arch. Deyana Popova, arch. Yavor Vulov, arch. Dimitar Dimitrov, land. arch. Sergey Cholakov and others.

„КУЛТУРНА ОС: ЧИТАЛИЩЕН ДОМ – МЛАДЕЖКИ ЦЕНТЪР“, РАЙОН „КРАСНО СЕЛО“, СОФИЯ (1989)
‘CULTURAL AXIS: COMMUNITY CENTER - YOUTH CENTER’, KRASNO SELO DISTRICT, SOFIA (1989)

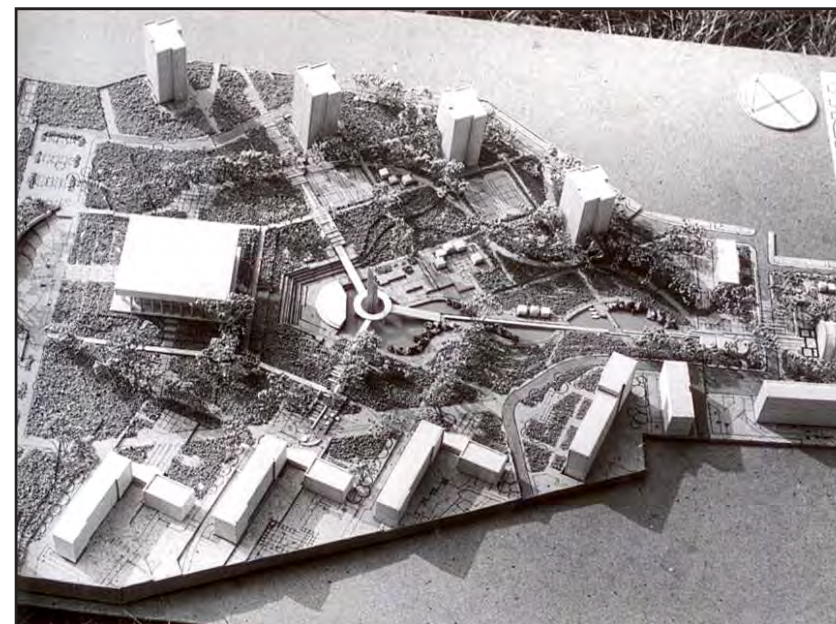
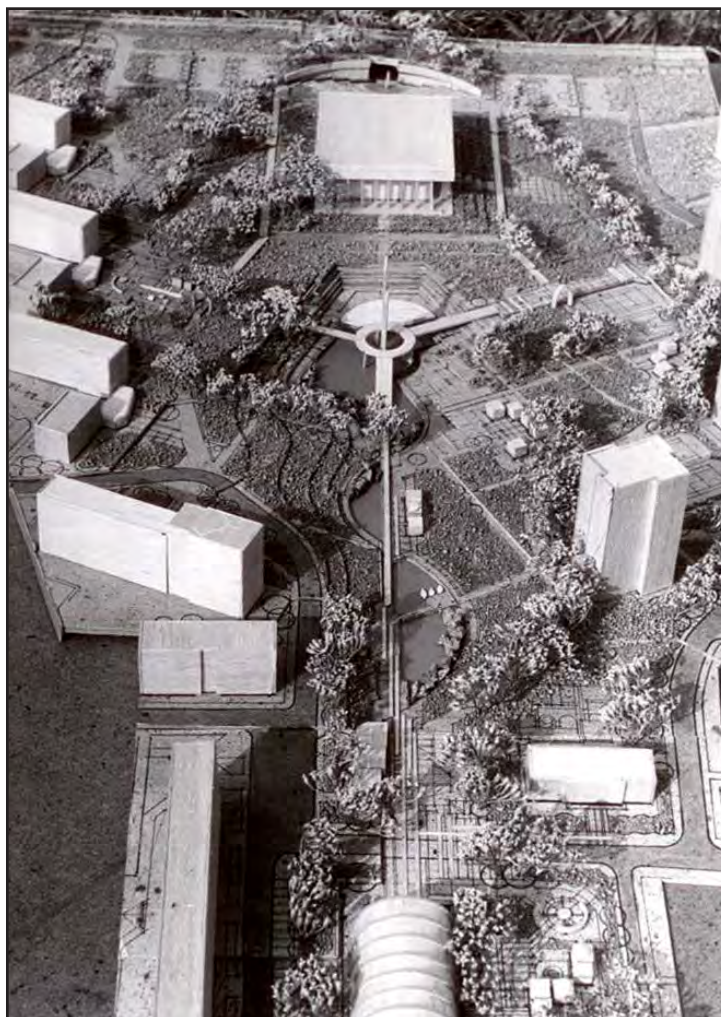

Градостроително и обемно – пространствено решение, паркоустрояване и благоустрояване на „Културна ос: Читалищен дом – Младежки център“, район „Красно село“, София. Национален конкурс – ТРЕТА НАГРАДА (Първа и Втора награди не се пресъждат). Арх. Атанас Ковачев (ръководител), арх. Деяна Попова, арх. Явор Вулов, арх. Димитър Димитров, ланд. арх. Сергей Чолаков и др.

Urban planning and volume – spatial design, park planning and beautification of ‘Cultural Axis: Community Center – Youth Center’, Krasno Selo district, Sofia. National competition – THIRD PRIZE (First and Second prizes were not awarded). Arch. Atanas Kovachev (head), arch. Deyana Popova, arch. Yavor Vulov, arch. Dimitar Dimitrov, land. arch. Sergey Cholakov and others.



СТРУКТУРНА СХЕМА НА „ЮЖЕН ПАРК“ – 3 ЧАСТ, СОФИЯ (2000)
STRUCTURAL SCHEME OF ‘SOUTH PARK’ – PART 3, SOFIA (2000)

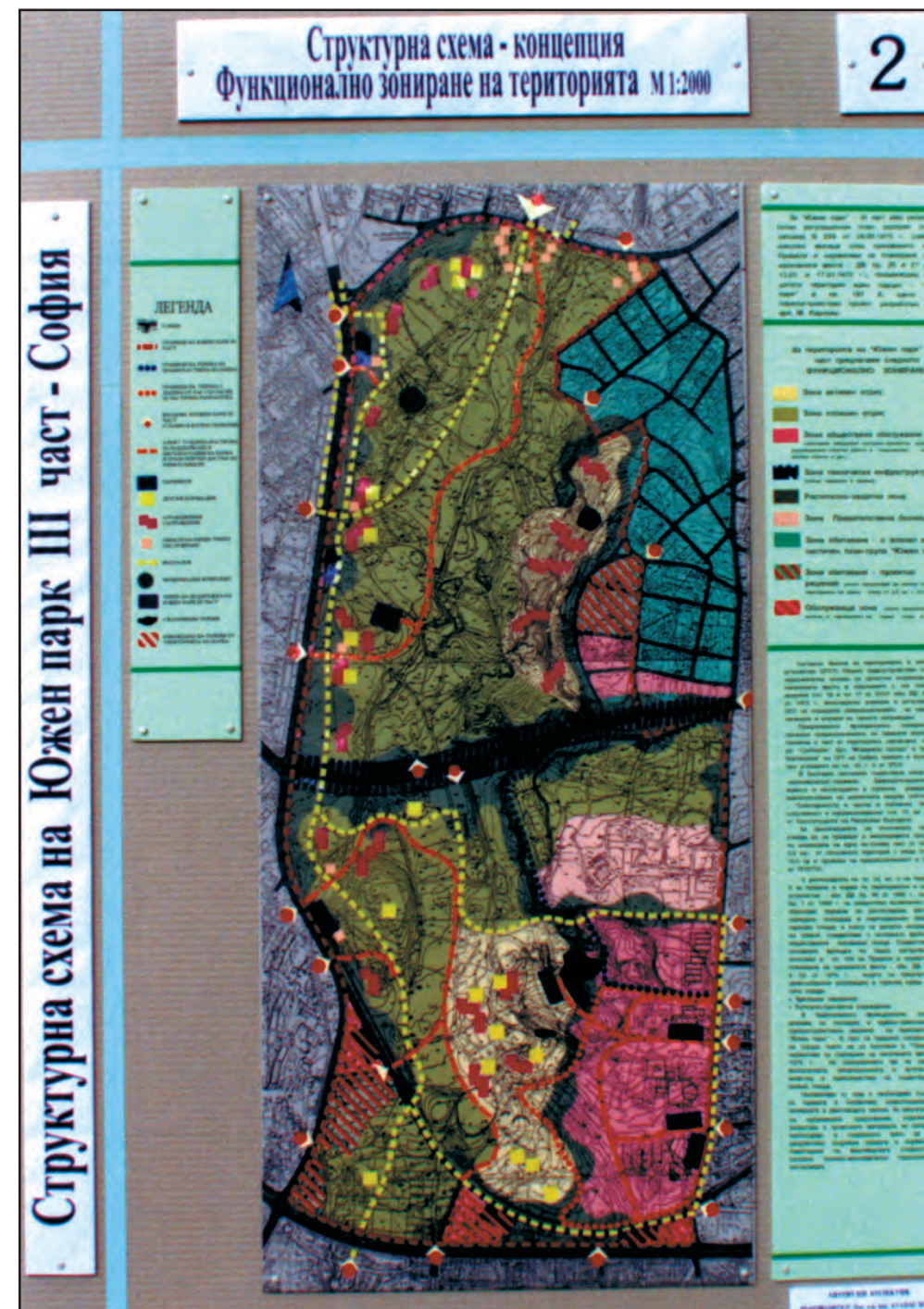

Структурна схема на „Южен парк“ – 3 част, София. Национален конкурс – ВТОРА НАГРАДА. Арх. Атанас Ковачев (ръководител), ланд. арх. Сияна Карапанова, ланд. арх. Инко Котев. Опорен план с данни за собствеността, Функционално зонирование, Режими за ползване, Идеино-композиционно решение.

Structural scheme of ‘South Park’ – 3rd part, Sofia. National competition – SECOND PRIZE. Arch. Atanas Kovachev (head), land. arch. Siyana Karapanova, land. arch. Inko Kotev. Base plan with property data, Functional zoning, Modes of use, Conceptual-compositional solution.

ПАРК ЗА ОТДИХ, СПОРТ И РАЗВЛЕЧЕНИЕ „КАЗАРМИТЕ“, ГРАД СЕВЛИЕВО (2006)
 'BARRACKS' PARK FOR RECREATION, SPORTS AND ENTERTAINMENT, CITY OF SEVLIEVO (2006)

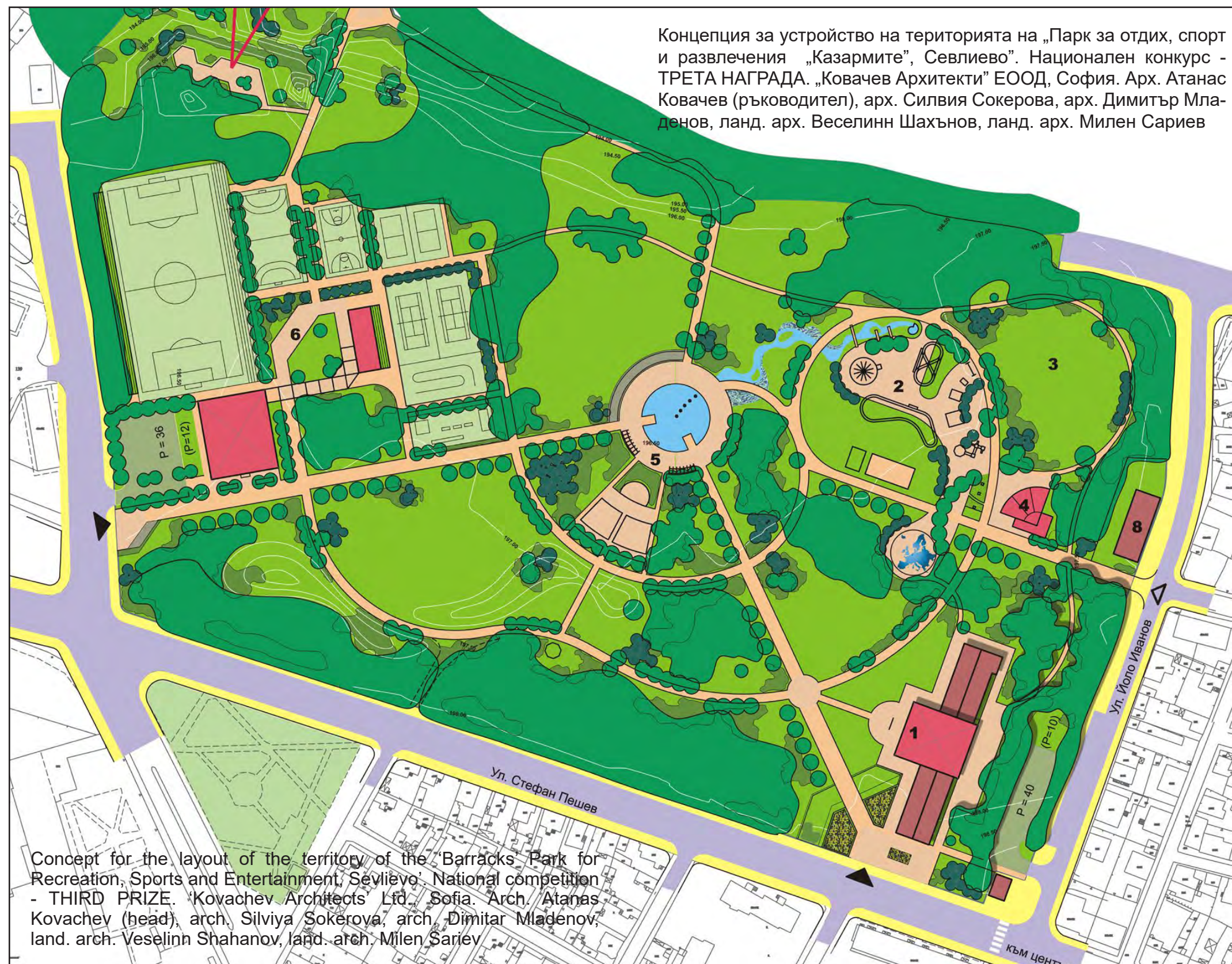

ПАРК „АРПЕЗОС – СЕВЕР” И „БИЗНЕС ПАРК”, ГРАД КЪРДЖАЛИ (2006)
PARK ‘ARPEZOS – NORTH’ AND ‘BUSINESS PARK’, CITY OF KARDZHALI (2006)



Паркоустройствен проект за Парк „Арпезос – север” и „Бизнес парк”, гр. Кърджали Национален конкурс – ПЪРВА ОТКУПКА. „Ковачев Архитекти” ЕООД, София. Арх. Атанас Ковачев (ръководител), арх. Йордан Търсанков, арх. Валери Иванов, арх. Даниел Симеонов, арх. Яни Гюлев, арх. Даниел Търсанков, ланд. арх. Марин Мереков, ланд. арх. Мариела Маринова, ланд. арх. Милен Сариев, ланд. арх. Боян Чолаков.

Общо композиционно решение на парка

Park development project for 'Arpezos – North' Park and 'Business Park', town of Kardzhali National competition - FIRST PURCHASE. 'Kovachev Architects' Ltd., Sofia. Arch. Atanas Kovachev (head), arch. Yordan Tarsankov, arch. Valeri Ivanov, arch. Daniel Simeonov, arch. Yani Gyulev, arch. Daniel Tursankov, land. arch. Marin Merekyov, land. arch. Mariela Marinova, land. arch. Milen Sariev, land. arch. Boyan Cholakov.

General compositional design of the park.

ПАРК „АРПЕЗОС – СЕВЕР” И „БИЗНЕС ПАРК”, ГРАД КЪРДЖАЛИ (2006)
 PARK ‘ARPEZOS – NORTH’ AND ‘BUSINESS PARK’, CITY OF KARDZHALI (2006)





Крайбрежен парк „Сарафово”, кв. „Сарафово”, УПИ II, кв. 63, по плана на кв. „Сарафово”, Бургас. ПЪРВА НАГРАДА. „Ковачев Архитекти” ЕООД, София. Арх. Атанас Ковачев (ръководител), ланд. арх. Светлана Анисимова, ланд. арх. Иван Мустаков, ланд. арх. Диана Чолакова и др.

Coastal Park 'Sarafovo', 'Sarafovo' District, regulated land property II, district 63, according to the plan of district "Sarafovo", Burgas. FIRST PRIZE. 'Kovachev Architects' Ltd., Sofia. Arch. Atanas Kovachev (head), land. arch. Svetlana Anisimova, land. arch. Ivan Mustakov, land. arch. Diana Cholakova and others.



Реконструкция и модернизация на парк „Митко Соколов“, кв. „Драгановец“, кв. 6, Перник. Първи етап (2011). Оперативна програма „Регионално развитие“ (2007 – 2013). „Ковачев Архитекти“ ЕООД, София. Арх. Атанас Ковачев (ръководител), ланд. арх. Юлиан Андреев.

Reconstruction and modernization of 'Mitko Sokolov' park, 'Draganovets' District, quarter 6, Pernik. First stage (2011). Operational Programme 'Regional Development' (2007 - 2013). 'Kovachev Architects' Ltd., Sofia. Arch. Atanas Kovachev (head), land. arch. Yulian Andreev.

ОЗЕЛЕНЯВАНЕ И ПАРКОУСТРОЯВАНЕ – ПЛОЩАД „РУСКИ ПАМЕТНИК“, БУЛ. „МАКЕДОНИЯ“, ПЛОЩАД „МАКЕДОНИЯ“, СОФИЯ (2006).
LANDSCAPING AND PARK DEVELOPMENT – ‘RUSKI PAMETNIK’ SQUARE, ‘MAKEDONIYA’ BLVD., ‘MAKEDONIYA’ SQUARE, SOFIA (2006).

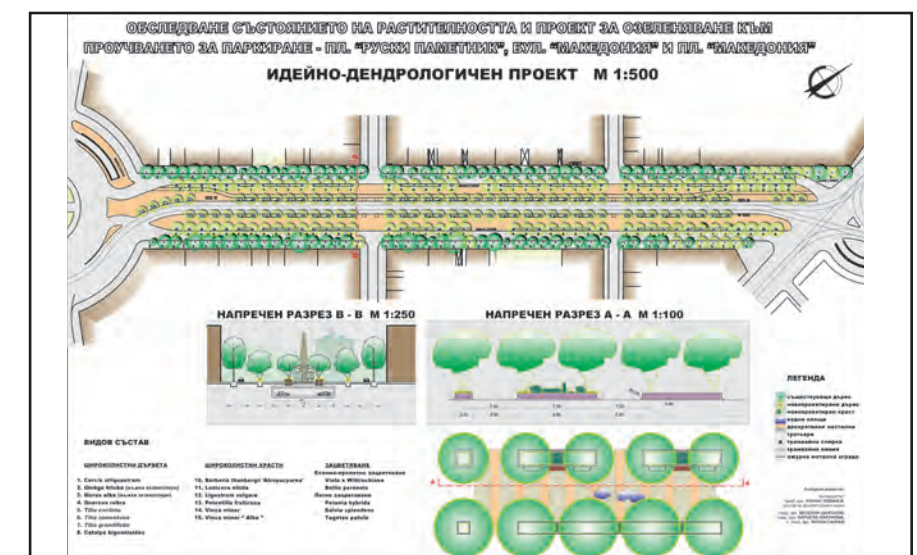
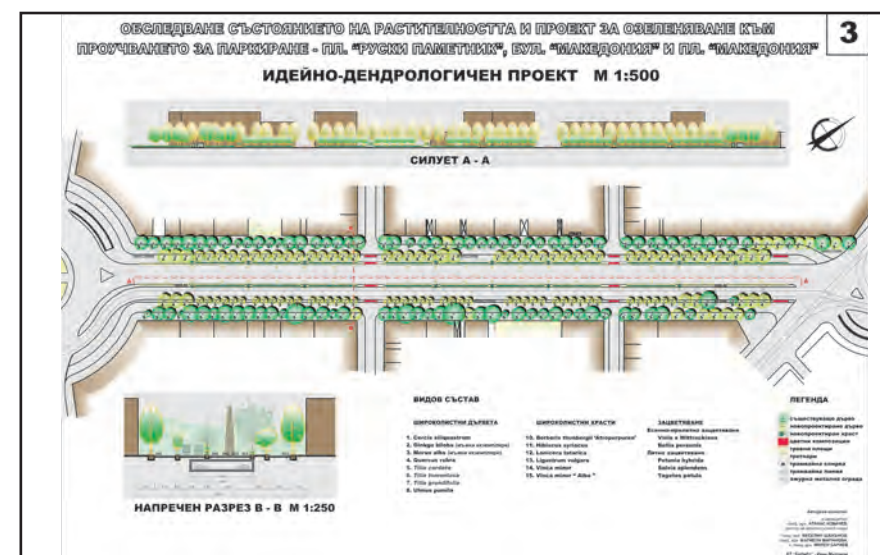
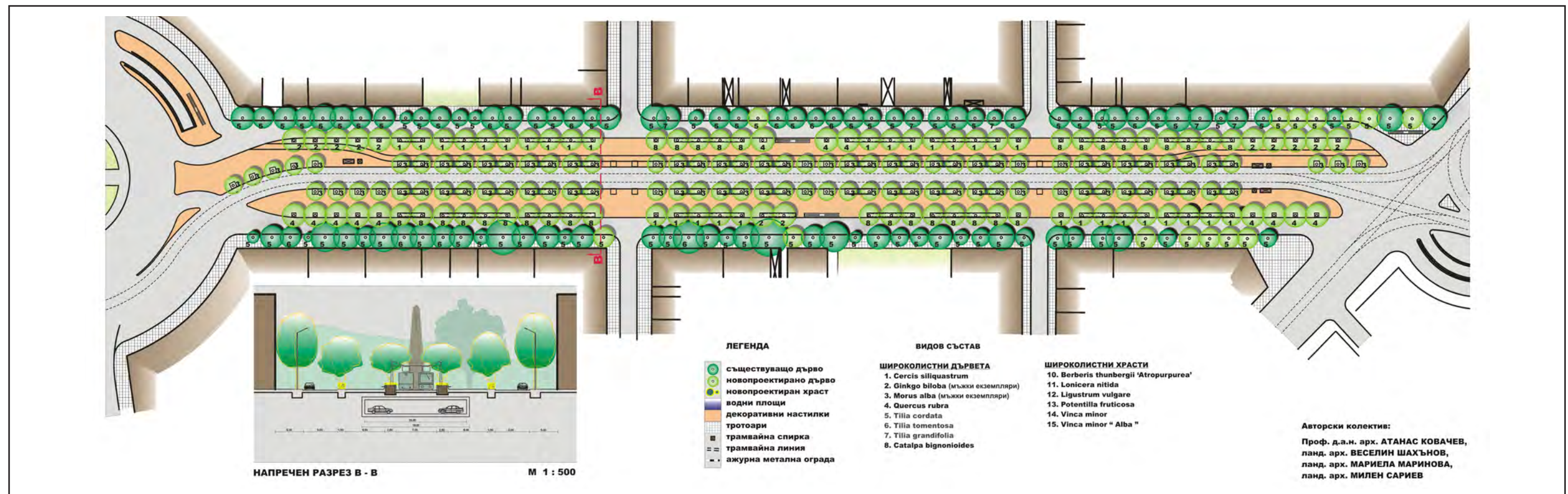

Обследване състоянието на растителността и проект за озеленяване и паркоустройство – площад „Руски паметник“, бул. „Македония“, площад „Македония“, София. Арх. Атанас Ковачев (ръководител), ланд. арх. Веселин Шахънов, ланд. арх. Мариела Маринова, ланд. арх. Милен Сариев. Работихме по нашия, българския „Шан-з-Елизе“.

Survey of the condition of the vegetation and a landscaping and park development project for the study of the construction of underground garages – ‘Ruski Pametnik’ Square, ‘Makedoniya’ Blvd., ‘Makedoniya’ Square, Sofia. Arch. Atanas Kovachev (head), land. arch. Veselin Shahanov, land. arch. Mariela Marinova, land. arch. Milen Sariev. We worked on our Bulgarian ‘Champs-e-Élysées’.

ПАРК „АРТИЛЕРИЙСКИ“ И ПРОДЪЛЖЕНИЕ НА УЛ. „ХРИСТО БОТЕВ“, ГРАД СТАРА ЗАГОРА (2016 – 2017)
 'ARTILLERY' PARK AND CONTINUATION OF 'HRISTO BOTEV' STREET, CITY OF STARA ZAGORA (2016 – 2017)



Парк „Артилерийски“ и продължение на ул. „Христо Ботев“, Стара Загора. Национален конкурс – ПЪРВА НАГРАДА. Институт за градско планиране АД, София. Арх. Моника Иванова, ланд. арх. Младен Танов, арх. Атанас Ковачев (консултант).

'Artillery' Park and continuation of 'Hristo Botev' Street, Stara Zagora. National competition – FIRST PRIZE. Institute for Urban Planning AD, Sofia. Arch. Monika Ivanova, land. arch. Mladen Tanov, arch. Atanas Kovachev (consultant).



ПАРК „АРТИЛЕРИЙСКИ“ И ПРОДЪЛЖЕНИЕ НА УЛ. „ХРИСТО БОТЕВ“, ГРАД СТАРА ЗАГОРА (2016 – 2017)
'ARTILLERY' PARK AND CONTINUATION OF 'HRISTO BOTEV' STREET, CITY OF STARA ZAGORA (2016 – 2017)



ОЗЕЛЕНЯВАНЕ И ПАРКОУСТРОЯВАНЕ НА ТЕРИТОРИЯТА НА КОМПЛЕКС „ЕКСПО – 2000“, СОФИЯ (2017 – 2018)
LANDSCAPING AND PARK DEVELOPMENT OF THE TERRITORY OF THE ‘EXPO – 2000’ COMPLEX, SOFIA (2017 – 2018)

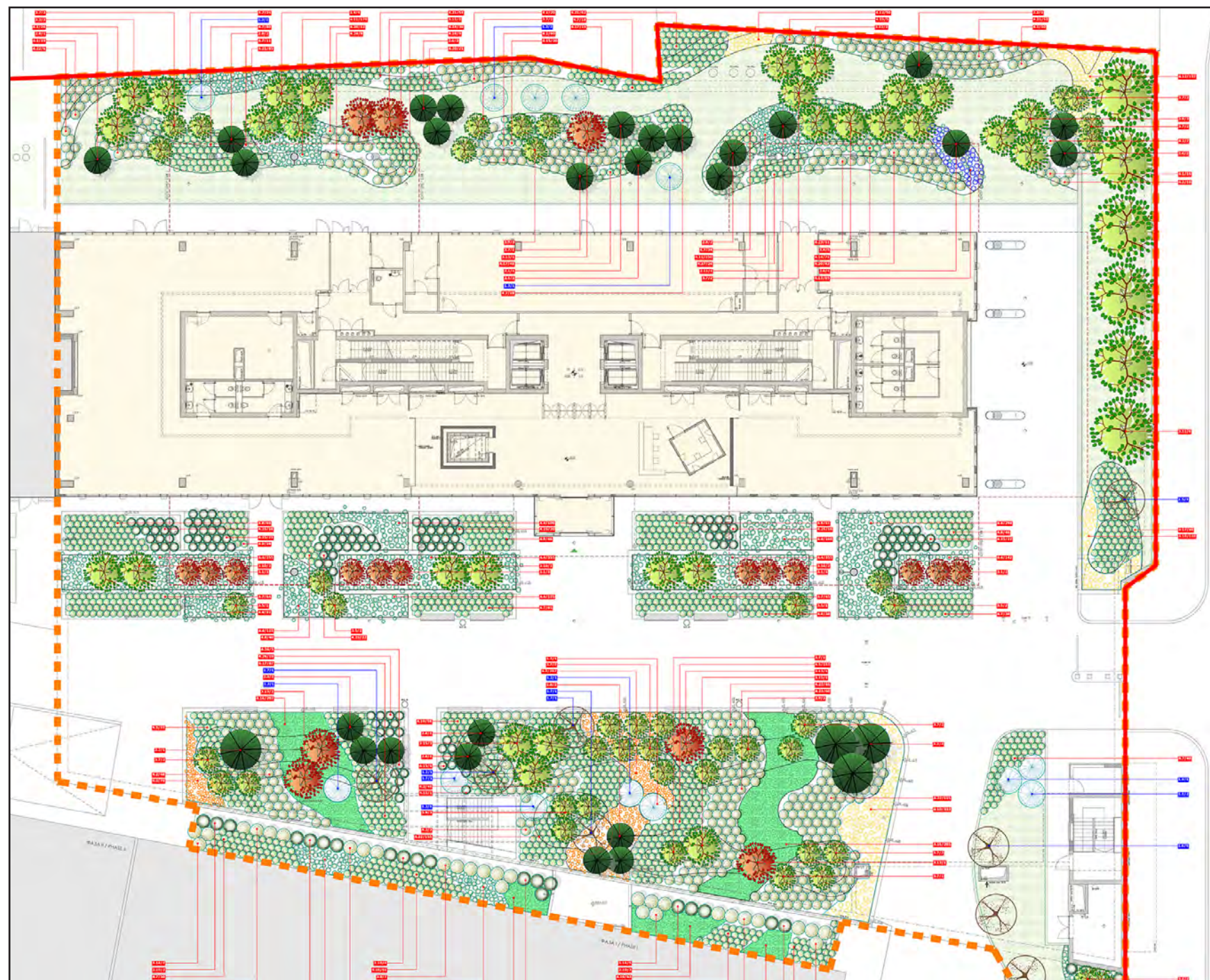

Озеленяване и паркоустройство на територията на комплекс „ЕКСПО – 2000“, УПИ V, кв. 1, м. „Погребите – 1 част“ София. „Ковачев Архитекти“ ЕООД. Арх. Атанас Ковачев (ръководител), ланд. арх. Живко Антоу.

Landscaping and park development the territory of the ‘EXPO – 2000’ complex, regulated land property V, quarter 1, ‘Pogrebite – part 1’ area, Sofia. ‘Kovachev Architects’ Ltd. Arch. Atanas Kovachev (head), land. arch. Zhivko Antov.

ОЗЕЛЕНЯВАНЕ И ПАРКОУСТРОЯВАНЕ НА ТЕРИТОРИЯТА НА КОМПЛЕКС „ЕКСПО – 2000“, СОФИЯ (2017 – 2018)
LANDSCAPING AND PARK DEVELOPMENT OF THE TERRITORY OF THE ‘EXPO – 2000’ COMPLEX, SOFIA (2017 – 2018)

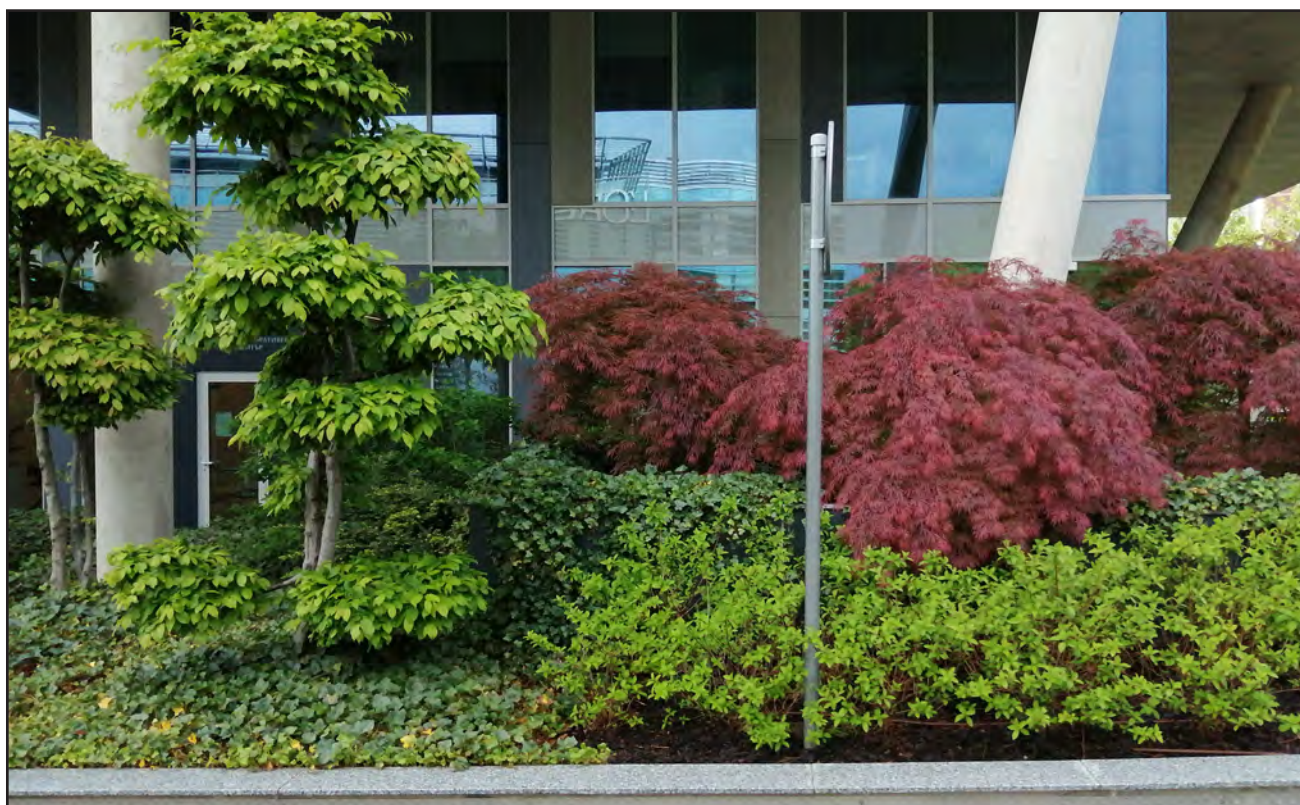

Паркоустройство на комплекс „ЕКСПО – 2000“, УПИ V, кв. 1, София. „Ковачев Архитекти“ ЕООД. Арх. Атанас Ковачев (ръководител), ланд. арх. Живко Антоу.
 Landscaping on the ‘EXPO – 2000’ complex, regulated land property V, quarter 1, Sofia. ‘Kovachev Architects’ Ltd. Arch. Atanas Kovachev (head), land. arch. Zhivko Antov.



Паркоустройство на комплекс „ЕКСПО – 2000“, УПИ V, кв. 1, София. „Ковачев Архитекти“ ЕООД. Арх. Атанас Ковачев (ръководител), ланд. арх. Добромира Лулчева, ланд. арх. Иван Мустаков.
 Landscaping on the ‘EXPO – 2000’ complex, regulated land property V, quarter 1, Sofia. ‘Kovachev Architects’ Ltd. Arch. Atanas Kovachev (head), land. arch. Dobromira Lulcheva, land. arch. Ivan Mustakov.

ОЗЕЛЕНЯВАНЕ И ПАРКОУСТРОЯВАНЕ НА ТЕРИТОРИЯТА НА КОМПЛЕКС „ЕКСПО – 2000“, СОФИЯ (2017 – 2018)
LANDSCAPING AND PARK DEVELOPMENT OF THE TERRITORY OF THE ‘EXPO – 2000’ COMPLEX, SOFIA (2017 – 2018)

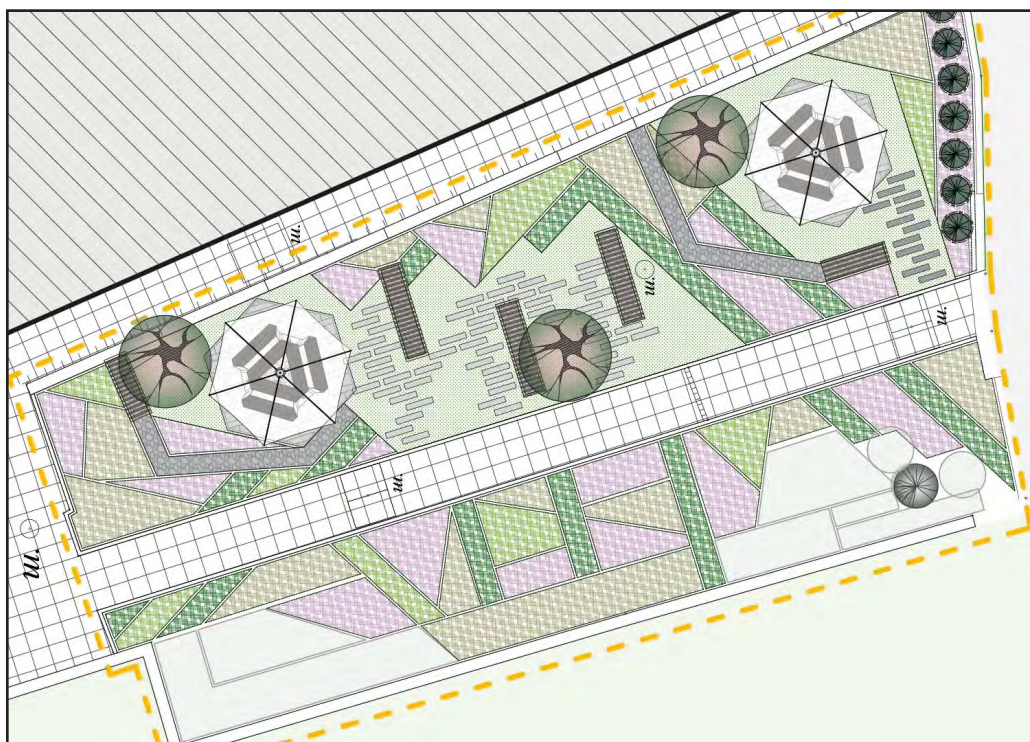

Паркоустройство на територията на комплекс „ЕКСПО – 2000“, УПИ V, кв. 1, София. „Ковачев Архитекти“ ЕООД. Арх. Атанас Ковачев (ръководител), ланд. арх. Добромира Лулчева, ланд. арх. Иван Мустаков.

Landscaping on the territory of the ‘EXPO – 2000’ complex, regulated land property V, quarter 1, Sofia. ‘Kovachev Architects’ Ltd. Arch. Atanas Kovachev (head), land. arch. Dobromira Lulcheva, land. arch. Ivan Mustakov.

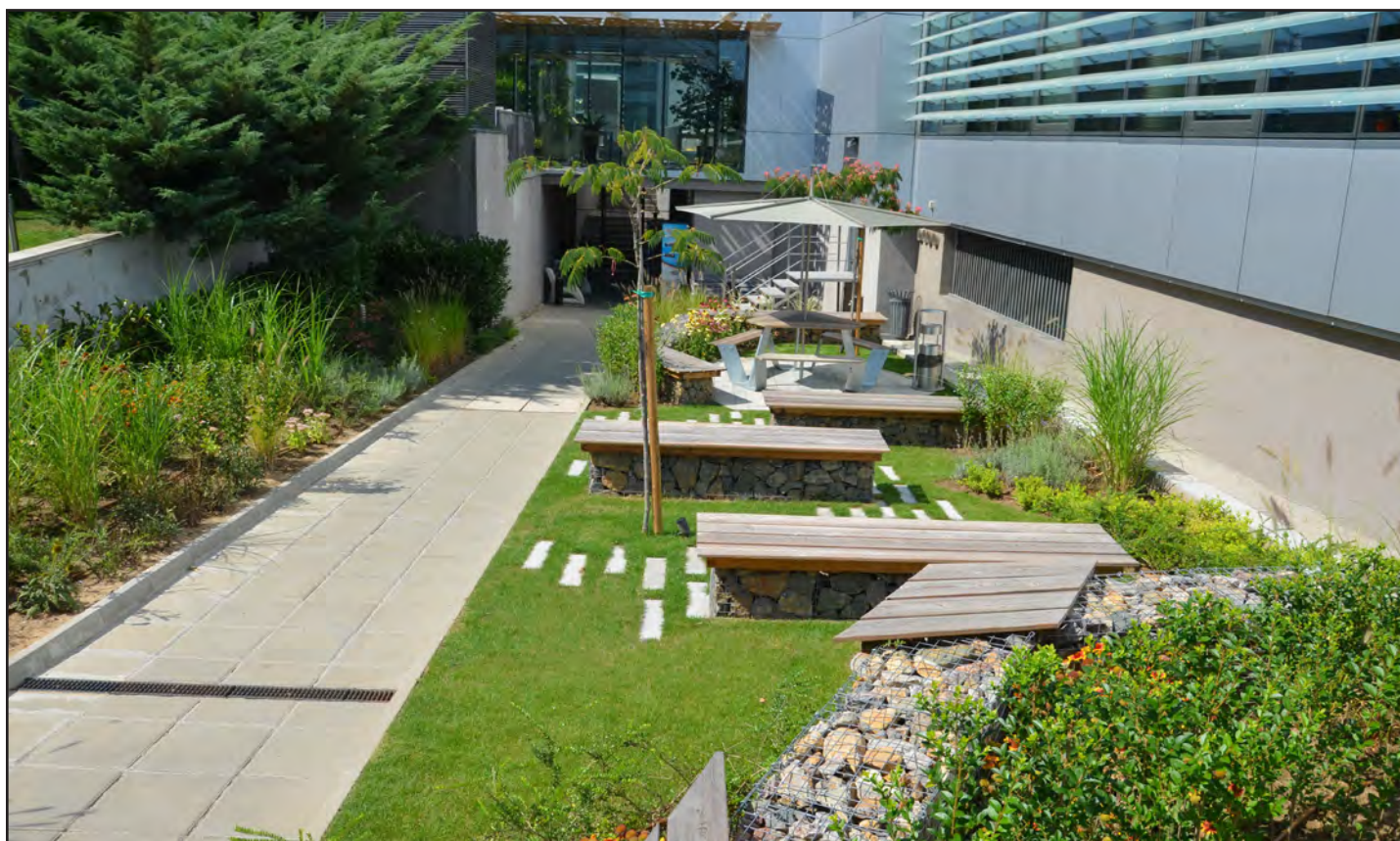

ПАРКОУСТРОЯВАНЕ И БЛАГОУСТРОЯВАНЕ НА ОБЩЕСТВЕНИ ПРОСТРАНСТВА, ГРАД ПЕРНИК (2015 – 2017) PARK DEVELOPMENT AND UPGRADE OF PUBLIC SPACES, CITY OF PERNIK (2015 – 2017)



Проекти по Оперативна програма „Регионално развитие“ (2007 – 2013). „Реконструкция, изграждане и благоустройство на обекти от парковата инфраструктура“. „Ковачев Архитекти“ ЕООД. Арх. Атанас Ковачев (ръководител), ланд. арх. Веселин Шахънов, ланд. арх. Милен Сариев, ланд. арх. Юлиан Андреев.

Парк на предизвикателствата – алтернативни занимания и забавления на деца и младежи и културни изяви („Войниковоц“, Перник).

Паркоустройство и благоустройство на кв. „Тева“ – изграждане на зони за социални контакти, алеи, тротоари, Перник.



Projects under the Operational Programme ‘Regional Development’ (2007 – 2013). ‘Reconstruction, construction and improvement of objects of the park infrastructure’. ‘Kovachev Architects’ Ltd. Arch. Atanas Kovachev (head), land. arch. Veselin Shahanov, land. arch. Milen Sariev, land. arch. Yulian Andreev.

Challenge Park – alternative activities and entertainment for children and youth and cultural performances (‘Voynikovets’, Pernik).

Park development and upgrade of the ‘Teva’ district – construction of areas for social contacts, alleys, sidewalks, Pernik.

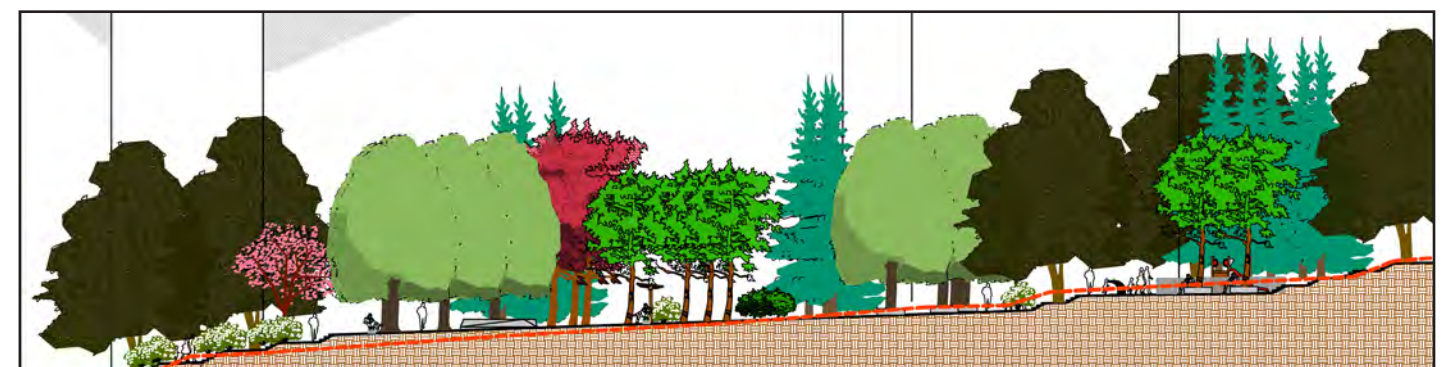

ПАРКОУСТРОЯВАНЕ НА: УЧИЛИЩЕ „ХР. СМІРНЕНСКИ“, ГРАД КАРНОБАТ (2016) И ЦЪРКВА „СВ. СВ. КИРИЛ И МЕТОДИЙ“, СОФИЯ (2005)
PARK DEVELOPMENT AND UPGRADE OF: 'HR. SMIRNENSKI' SCHOOL, CITY OF KARNOBAT (2016) AND CHURCH OF 'ST. ST. CYRIL AND METHODIUS', SOFIA (2005)

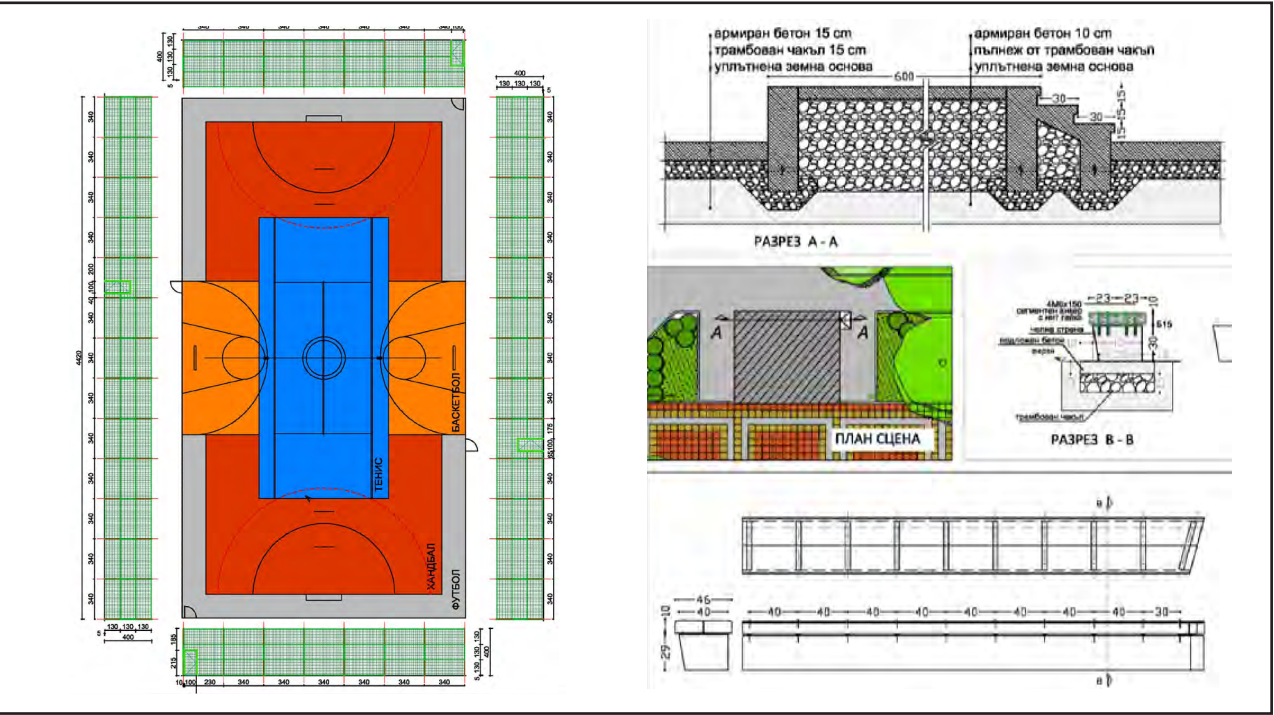

Паркоустройство и благоустройство на дворното пространство на Църквата „Св. Св. Кирил и Методий“, УПИ I, кв. 106, м. Зона Б-2, ул. Г. Вашингтон, Район Възраждане, София. Арх. Атанас Ковачев (ръководител), ланд. арх. Милен Сариев. Планова композиция.

Park development and upgrade of the yard space of the Church 'St. St. Cyril and Methodius', regulated land property I, quarter 106, Zone B-2 area, G. Vashington St., Vazrazhdane District, Sofia. Arch. Atanas Kovachev (head), land. arch. Milen Sariiev. Plan composition. X

Паркоустройство и благоустройство на дворното пространство на основната сграда на училище „Христо Смирненски“, УПИ I – 319, кв. 53 по плана на Карнобат. Арх. Атанас Ковачев (ръководител), ланд. арх. Милен Сариев. Планова композиция, Детайли.

Park development and upgrade of the yard space of the main building of the 'Hristo Smirnenki' school, regulated land property I - 319, quarter 53 according to the plan of Karnobat. Arch. Atanas Kovachev (head), land. arch. Milen Sariiev. Plan composition, Details.

СИНТЕЗ НА АРХИТЕКТУРАТА С ДРУГИТЕ ИЗКУСТВА
СКУЛПТУРНИ КОМПОЗИЦИИ
Проекти и реализации – Дарения

SYNTHESIS OF ARCHITECTURE WITH THE OTHER ARTS
SCULPTURAL COMPOSITIONS
Projects and implementations – Donations

ПАМЕТНИК НА „СВ. СВ. КИРИЛ И МЕТОДИЙ“, ОБЩИНА АКСАКОВО (2023 – 2024)
MONUMENT OF “ST. ST. CYRIL AND METHODIUS”, MUNICIPALITY OF AKSAKOVO (2023 – 2024)

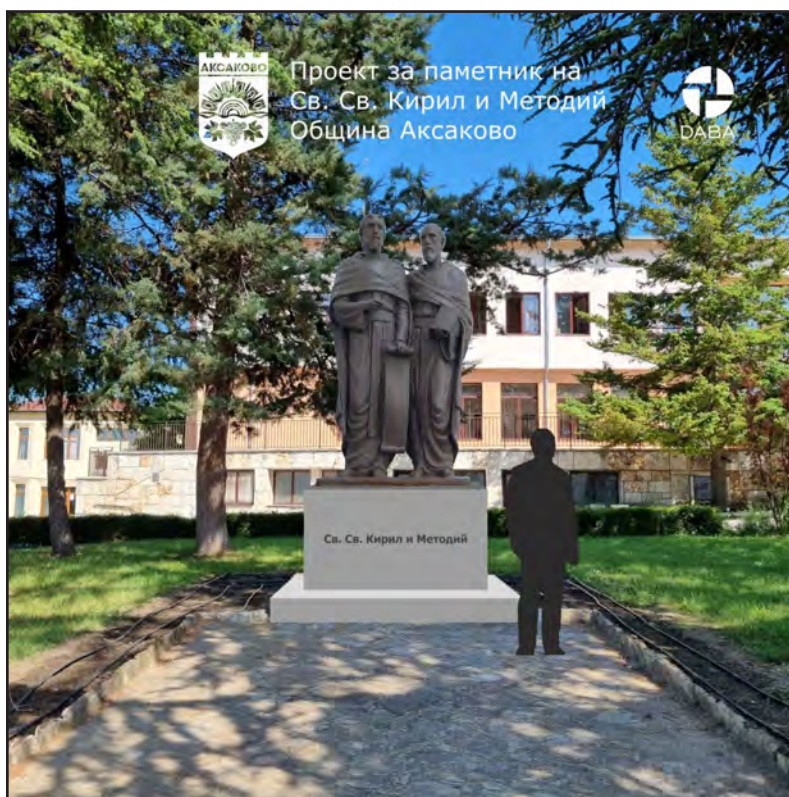
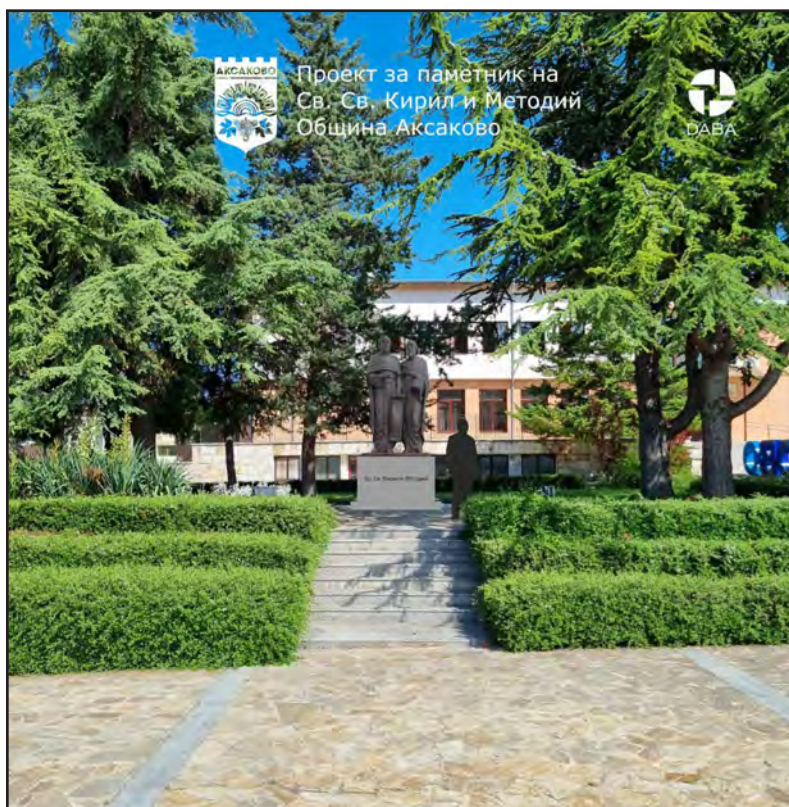

Паметник на „Св. Св. Кирил и Методий, УПИ XXX – площад и озеленяване, кв. 22 по плана на Община Аксаково, Арх. Атанас Ковачев, скулптор Николай Нинов, инж. Атанас Гонов. Фотомонтаж със ситуиране на скулптурната композиция на площада, макет (обемно – пространствена композиция).

Monument of ‘St. St. Cyril and Methodius’ at regulated land property XXX – square and landscaping, quarter 22 according to the plan of Municipality of Aksakovo, Arch. Atanas Kovachev, sculptor Nikolay Ninov, engineer Atanas Gonov. Photomontage with placement of the sculptural composition on the Model Square (volumetric – spatial composition).



ПАМЕТНИК НА АНДРЕЙ ЛЯПЧЕВ В „ЮЖНИЯ ПАРК“, СОФИЯ (2023 – 2024)
ANDREY LYAPCHEV MONUMENT IN ‘SOUTH PARK’, SOFIA (2023 – 2024)

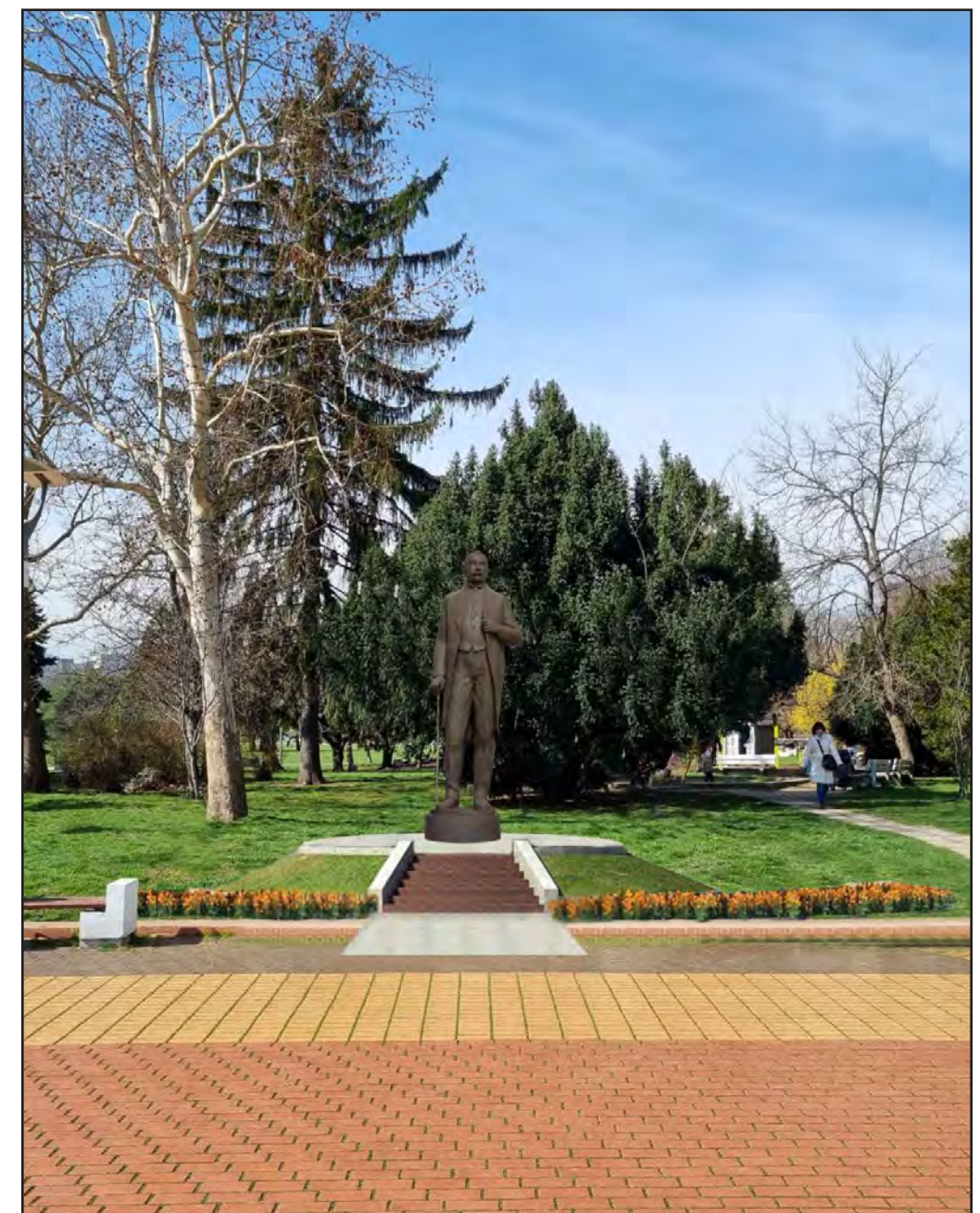
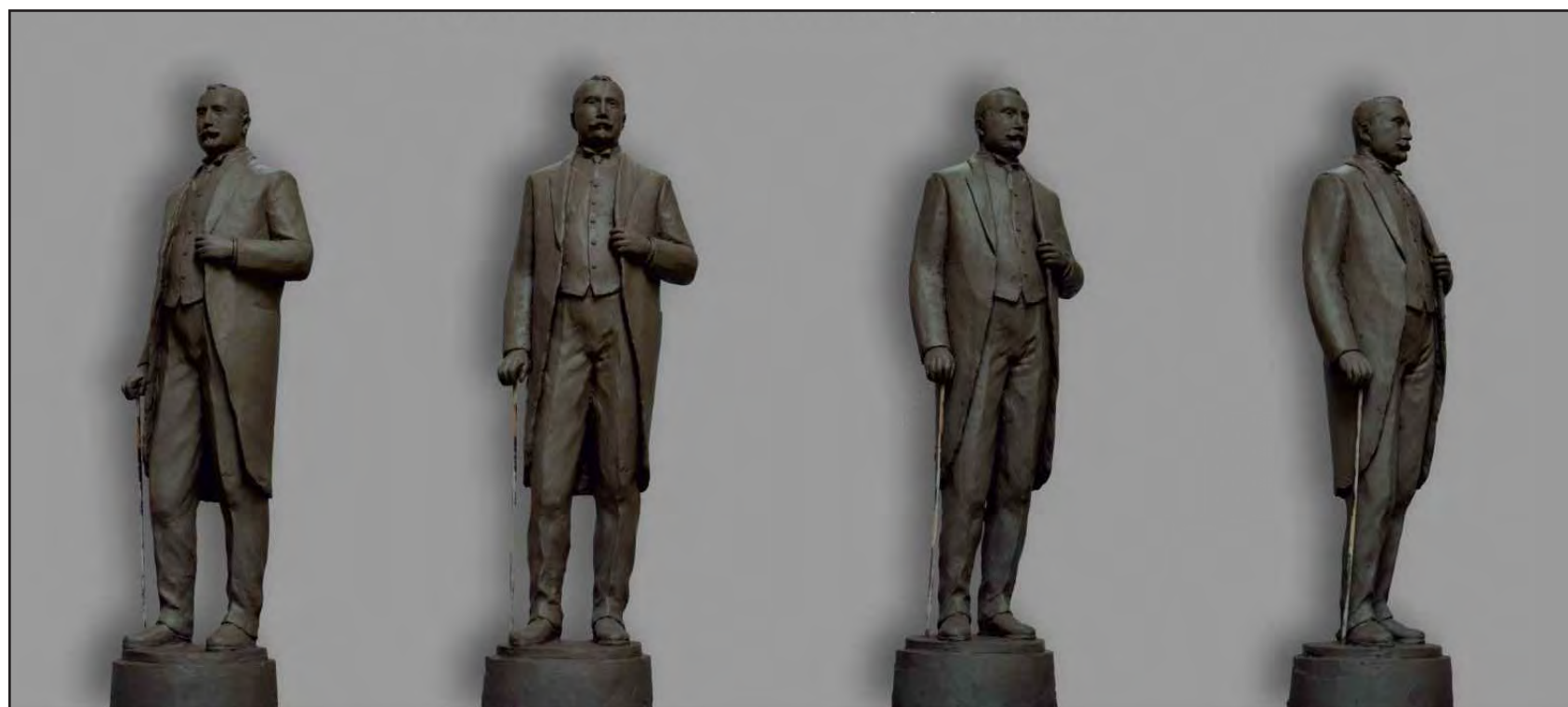

Паметник на Андрей Ляпчев в „Южния парк“ – 3 част, София. Арх. Атанас Ковачев, скулптор Николай Нинов, Виктор Стоянов. Фотомонтаж със ситуиране на скулптурната композиция в парка. Макет (обемно – пространствена композиция в различни ракурси).

Andrey Lyapchev Monument in ‘South Park’ – part 3, Sofia. Arch. Atanas Kovachev, sculptor Nikolay Ninov, Viktor Stoyanov. Photomontage with the placement of the sculptural composition in the park. Model (volumetric – spatial composition in different angles).

ПАМЕТНИК НА МАРИН ДРИНОВ В НАУЧНИЯ КОМПЛЕКС НА БЪЛГАРСКАТА АКАДЕМИЯ НА НАУКИТЕ – IV КМ, СОФИЯ (2010)
MONUMENT OF MARIN DRINOV IN THE SCIENTIFIC COMPLEX OF THE BULGARIAN ACADEMY OF SCIENCES – IV KM, SOFIA (2010)



Паркоустройствен проект за обществено пространство пред Академично издателство „Проф. Марин Дринов“ и ситуйране на паметник на Марин Дринов в комплекса на БАН, УПИ I, кв. 8, м. БАН – IV км по плана на гр. София. Арх. Атанас Ковачев (ръководител).

Паметник на Марин Дринов – основател на Българското книжовно дружество, чийто приемник е Българската академия на науките. Градоустройствена и обемно – пространствена композиция. Арх. Атанас Ковачев, скулптор Александър Хайтов.

Park development project for a public space in front of the ‘Prof. Marin Drinov’ Academic Publishing House and placement of a monument to Marin Drinov in the Bulgarian Academy of Sciences complex, regulated land property I – for the Bulgarian Academy of Sciences, quarter 8, Bulgarian Academy of Sciences area - IV km according to the plan of the city of Sofia. Arch. Atanas Kovachev (head).

Monument to Marin Drinov – founder of the Bulgarian Literary Society, whose successor is the Bulgarian Academy of Sciences. Town planning and volume – spatial composition. Arch. Atanas Kovachev, sculptor Alexander Haytov.

АВТОРСКИ КОЛЕКТИВ
ИНИЦИАТОР И КООРДИНАТОР - АКАД. ЯЧКО ИВАНОВ
АРХИТЕКТ - ЧЛ. - КОР. АТАНАС КОВАЧЕВ
СКУЛПТОР - АЛЕКСАНДЪР ХАЙТОВ

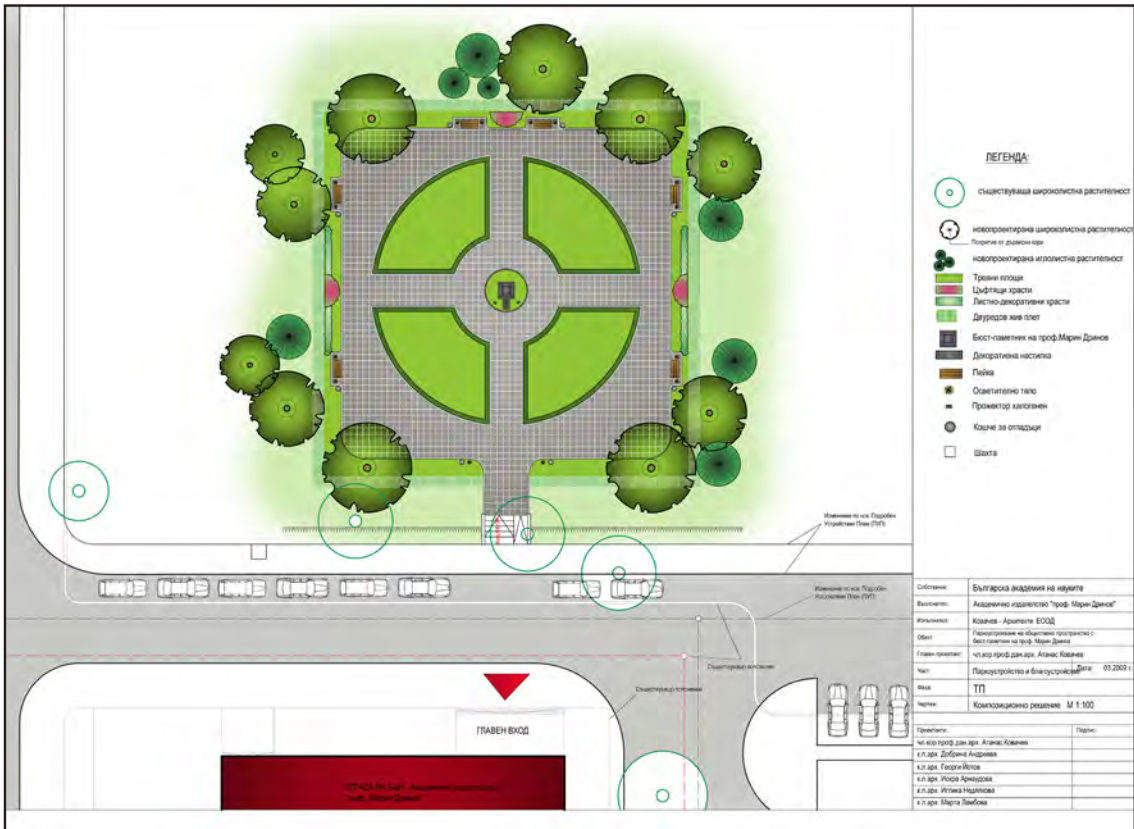

ПАМЕТНИК НА МАРИН ДРИНОВ В НАУЧНИЯ КОМПЛЕКС НА БЪЛГАРСКАТА АКАДЕМИЯ НА НАУКИТЕ – IV КМ, СОФИЯ (2010)
MONUMENT OF MARIN DRINOV IN THE SCIENTIFIC COMPLEX OF THE BULGARIAN ACADEMY OF SCIENCES – IV KM, SOFIA (2010)

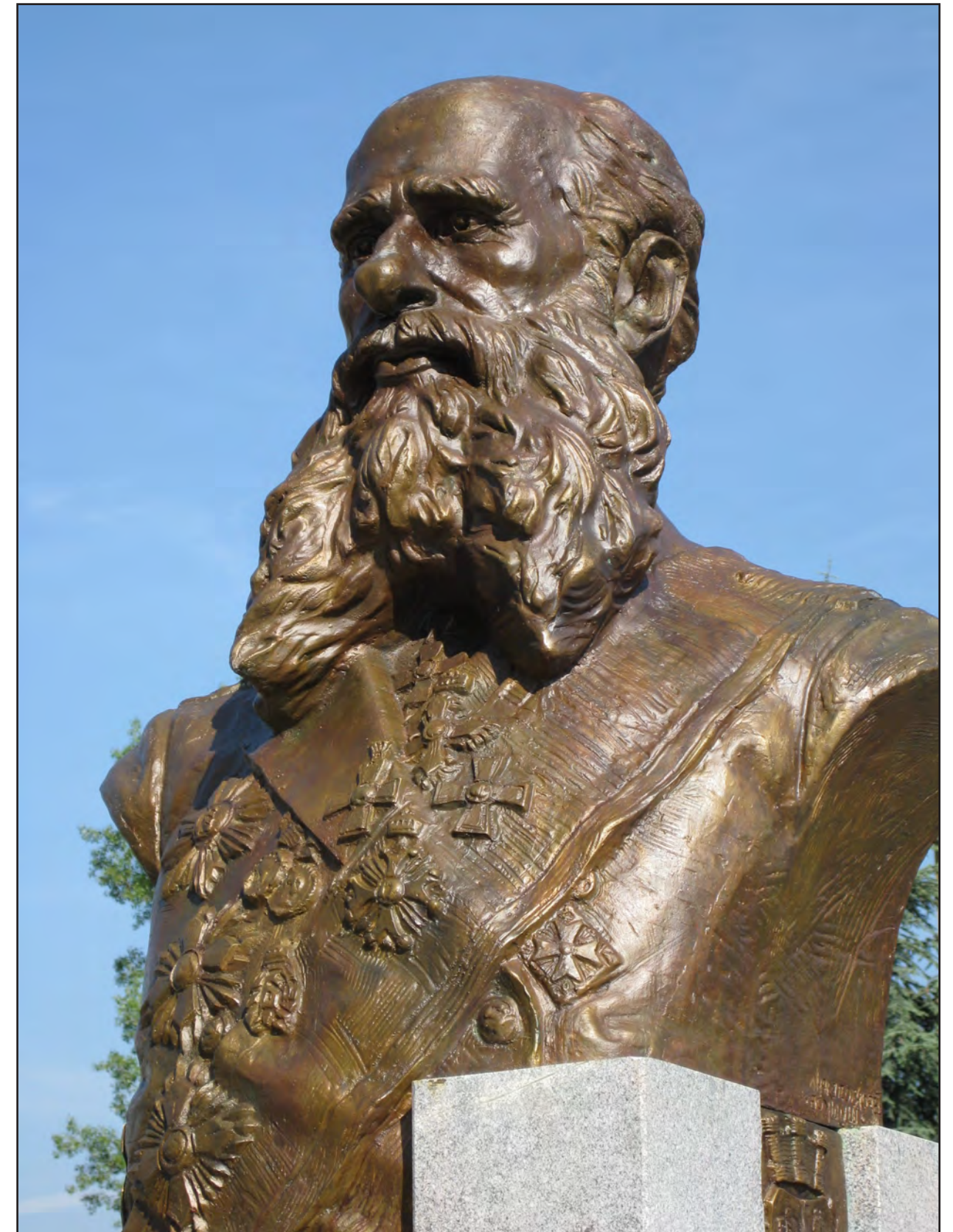

В скулптурното ателие – академик Ячко Иванов (инициатор за изграждане на паметник на Марин Дринов), скулптор Александър Хайтов, арх. Атанас Ковачев

In the sculpture studio – academician Yachko Ivanov (initiator for the creation of a monument to Marin Drinov), sculptor Alexander Haytov, arch. Atanas Kovachev

Паметник на Марин Дринов. Градоустройствена и обемно – пространствена композиция. Арх. Атанас Ковачев, скулптор Александър Хайтов.

Monument to Marin Drinov. Town planning and volume – spatial composition. Arch. Atanas Kovachev, sculptor Alexander Haytov.

МЕМОРИАЛЕН КЪТ С ОРЕЛЕФ НА АКАД. ЛЮБОМИР ИЛИЕВ, СОФИЯ (2012 – 2013)
MEMORIAL CORNER WITH A RELIEF OF ACAD. LYUBOMIR ILIEV, SOFIA (2012 – 2013)

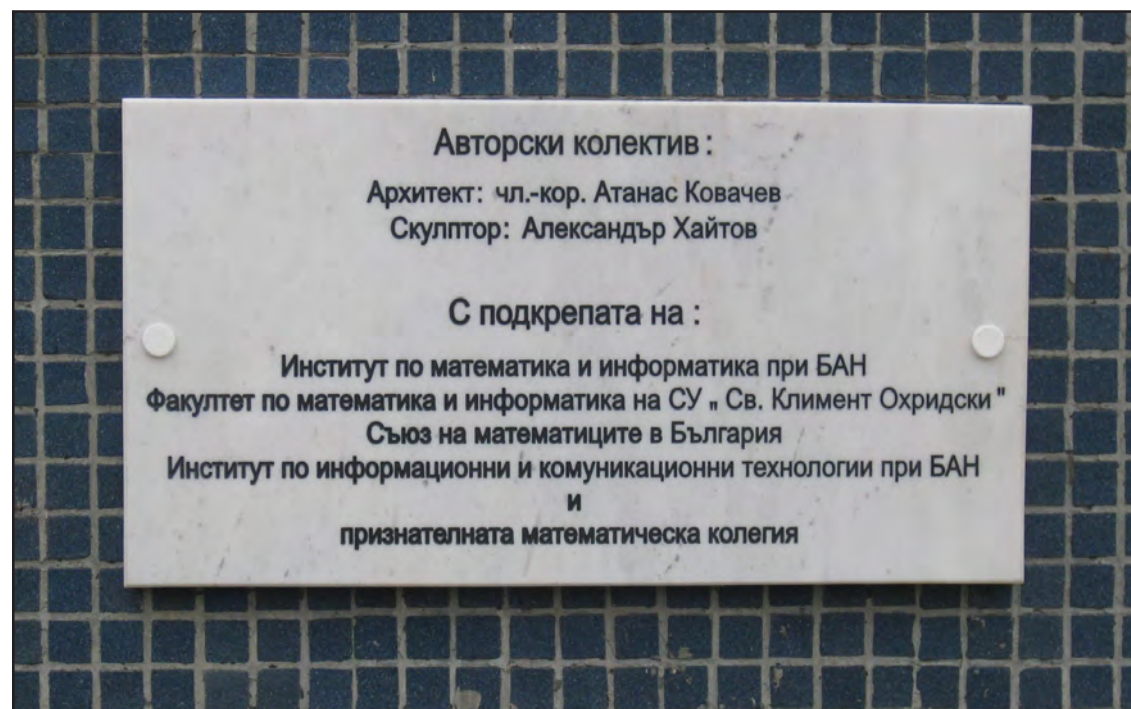
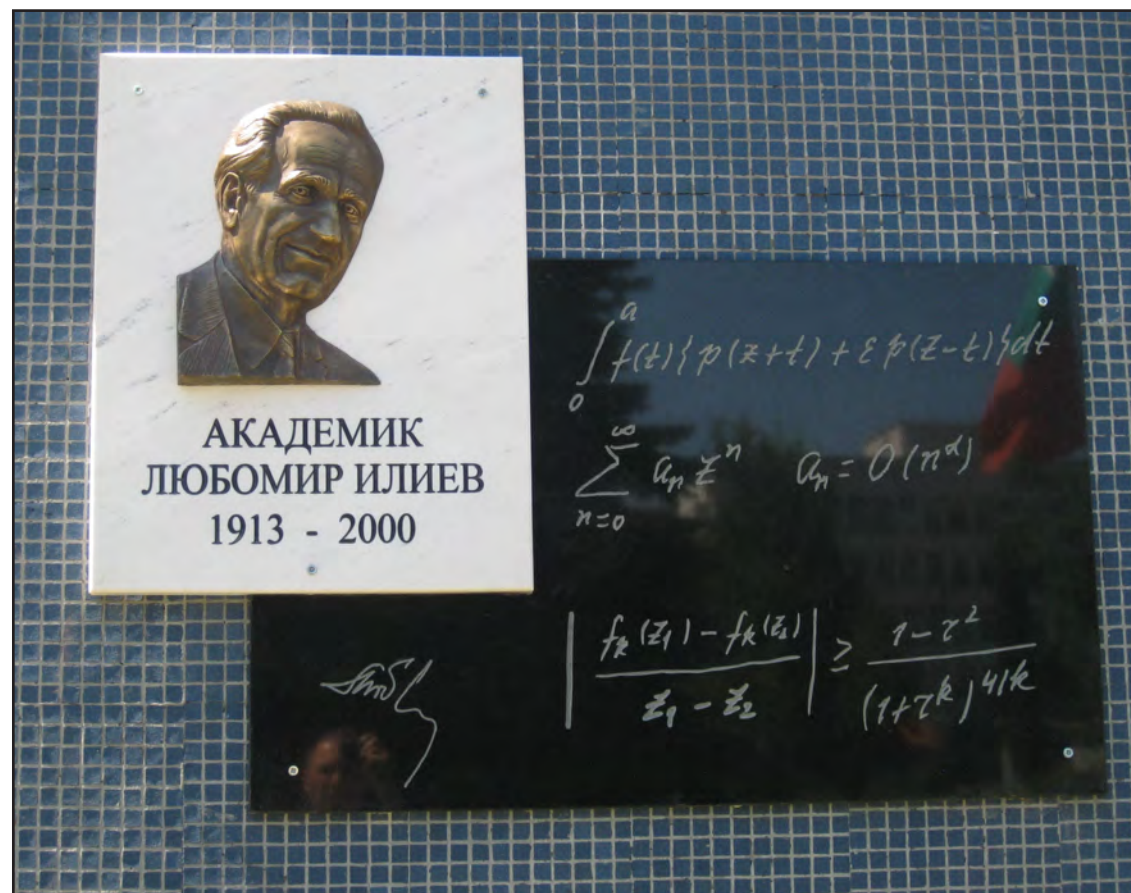

Мемориален кът с Орелеф на акад. Любомир Илиев и възпоменателна композиция на главната фасада на Института по математика и информатика на БАН. 2012 – 2013 г. Арх. Атанас Ковачев – ръководител на авторския колектив и главен проектант на обемно – пространственото решение и на паркоустройствения проект, скулптор – Александър Хайтов. За този проект и реализация посветих много сили и време. Познавах лично акад. Любомир Илиев.

A memorial corner with a relief of Academician Lyubomir Iliev and a commemorative composition on the main facade of the Institute of Mathematics and Informatics of the Bulgarian Academy of Sciences. 2012 – 2013 Arch. Atanas Kovachev – head of the design team and chief designer of the volume – spatial designn and the park development project, sculptor – Alexander Haytov. I devoted a lot of energy and time to this project and its implementation. I personally knew Academician Lubomir Iliev.

ПАМЕТНИК НА ЦАРИЦА ЙОАННА И ЦАРИЦА ЕЛЕОНОРА, ГРАД ВАРНА (2023 – 2024)
MONUMENT OF TSARITSA YOANNA AND TSARITSA ELEONORA, CITY OF VARNA (2023 – 2024)



Паметник на Царица Йоана в гр. Варна. Фотомонтаж със ситуиране на скулптурната композиция в Морската градина в гр. Варна. Арх. Атанас Ковачев, скулптор Николай Нинов.

Monument to Tsaritsa Yoanna in city of Varna. Photo montage with placement of the sculptural composition in the Sea Garden in city of Varna. Arch. Atanas Kovachev, sculptor Nikolay Ninov.



Паметник на Царица Елеонора в гр. Варна. Макет (обемно – пространствена композиция). Арх. Атанас Ковачев, скулптор Николай Нинов.

Monument to Tsaritsa Eleonora in city of Varna. Mdel (volumetric – spatial composition). Arch. Atanas Kovachev, sculptor Nikolay Ninov.

ПАМЕТНИК НА ЛЕСОВЪДА В ЛЕСОТЕХНИЧЕСКИЯ УНИВЕРСИТЕТ, СОФИЯ (2003)
FORESTER MONUMENT AT THE UNIVERSITY OF FORESTRY, SOFIA (2003)



Паметник на лесовъдите, отдали живота си за българската гора в дворното пространство на Лесотехническия университет, София. Арх. Атанас Ковачев, скулптор Чавдар Георгиев.

Monument to the foresters who gave their lives for the Bulgarian forest in the courtyard of the University of Forestry, Sofia. Arch. Atanas Kovachev, sculptor Chavdar Georgiev.

НАУЧНА ДЕЙНОСТ
МОНОГРАФИИ, УЧЕБНИЦИ, РЕЧНИЦИ, СПРАВОЧНИЦИ,
ДИСЕРТАЦИИ, СТУДИИ И СТАТИИ

RESEARCH ACTIVITY
MONOGRAPHS, TEXTBOOKS, DICTIONARIES, REFERENCE BOOKS,
DISSERTATIONS, STUDIES AND ARTICLES

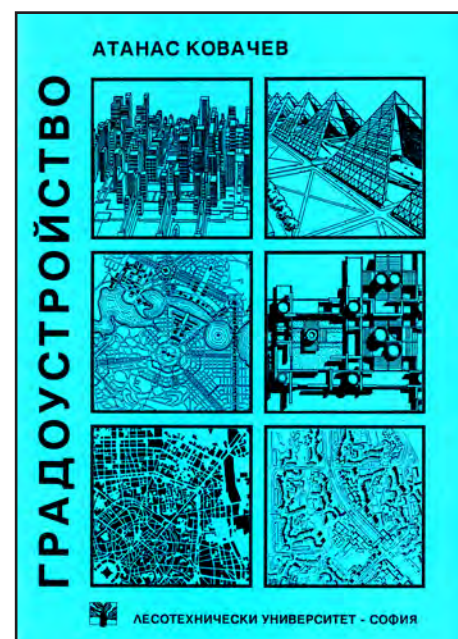

Ковачев, А. (1999) Градоустройство. С., ИК при Лесотехнически университет, 309 стр. ISBN 954-8783-18-5.



Ковачев, А. (2000) Съвременно градоустройство. С., Нов български университет, 475 стр. ISBN 954-535-236-1

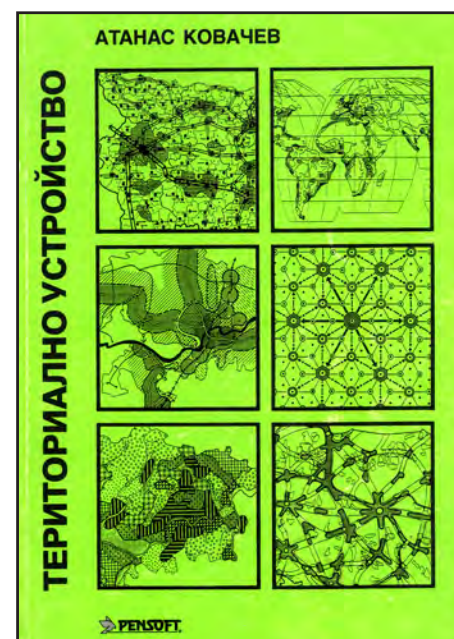

Ковачев, А. (2000) Териториално устройство. София – Москва, PENSOFT, 239 стр. ISBN 954-642-098-0.

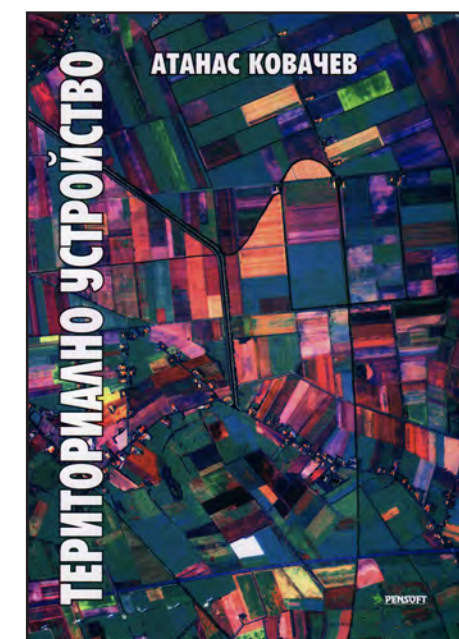

Ковачев, А. (2009) Териториално устройство (второ основно преработено и допълнено издание). София – Москва, PENSOFT, 403 стр. ISBN 978-954-642-477-8.

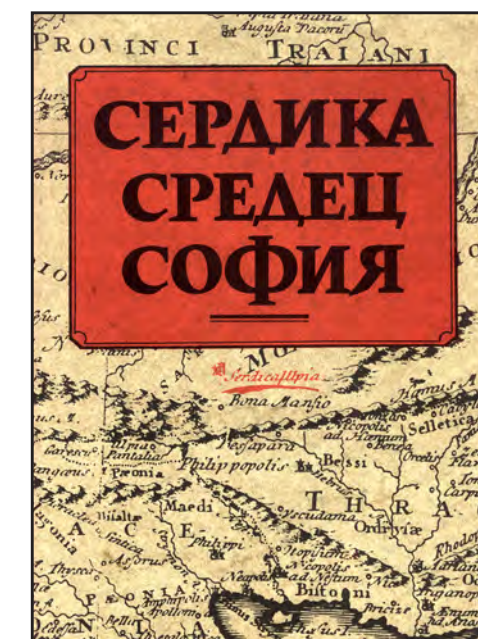

Ковачев, А. (1994) Развитие на планировъчната и пространствената композиция на София. В: "Сердика – Средец – София", С., Изд. „Св. Г. Победоносец“, Т. 2, стр. 283 – 297. ISBN 954-509-151-7

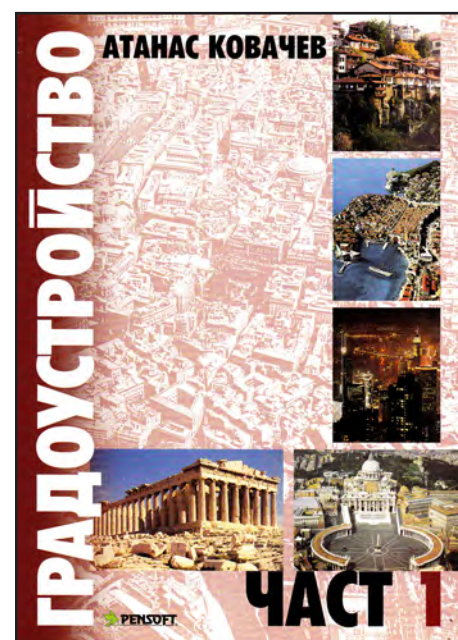

Ковачев, А. (2003) Градоустройство. Част 1. Основи на теорията и практиката на градоустройството. София – Москва, PENSOFT, 494 стр. ISBN 954-642-166-9

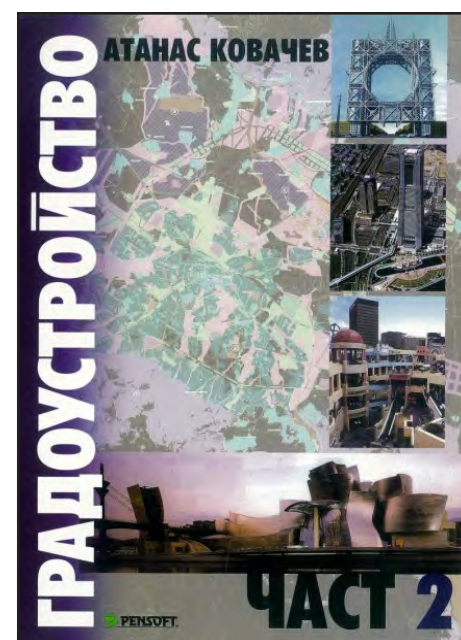

Ковачев, А. (2003) Градоустройство. Част 2. Актуални аспекти на съвременното градоустройство. София – Москва, PENSOFT, 390 стр. ISBN 954-642-167-7

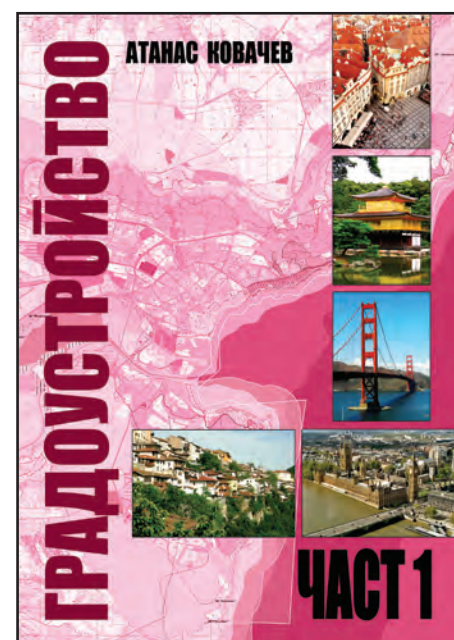

Ковачев, А. (2013) Градоустройство. Част 1. Основи на теорията и практиката на градоустройството (второ основно преработено и допълнено издание). С., „Авангард Прима“, 600 стр. ISBN 978-619-160-126-4

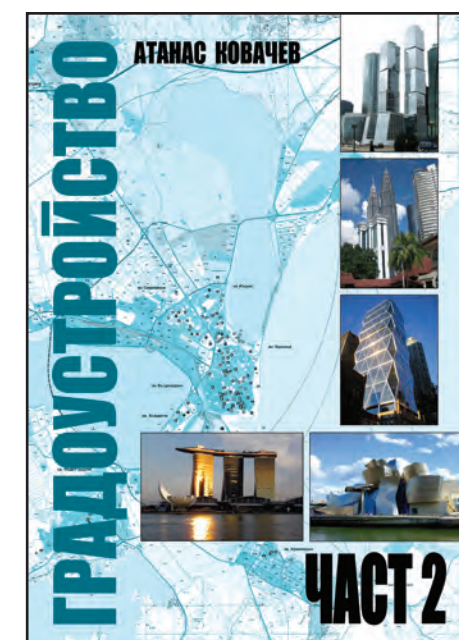

Ковачев, А. (2013) Градоустройство. Част 2. Актуални проблеми на съвременното градоустройство. (второ основно преработено и допълнено издание). С., „Авангард Прима“, 594 стр. ISBN 978-619-160-138-7

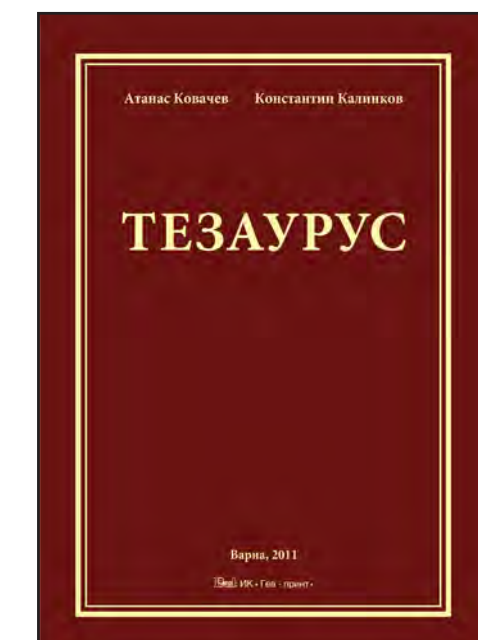

Ковачев, А., К. Калинков (2011) Тезаурус по архитектура, урбанистика, териториално устройство, местно самоуправление, недвижима собственост, Варна, ИК – Геа принт – Варна, 448 стр. ISBN 978-954-9430-72-1

МОНОГРАФИИ, УЧЕБНИЦИ, РЕЧНИЦИ, СПРАВОЧНИЦИ, ДИСЕРТАЦИИ, СТУДИИ И СТАТИИ
MONOGRAPHS, TEXTBOOKS, DICTIONARIES, REFERENCE BOOKS, DISSERTATIONS, STUDIES AND ARTICLES

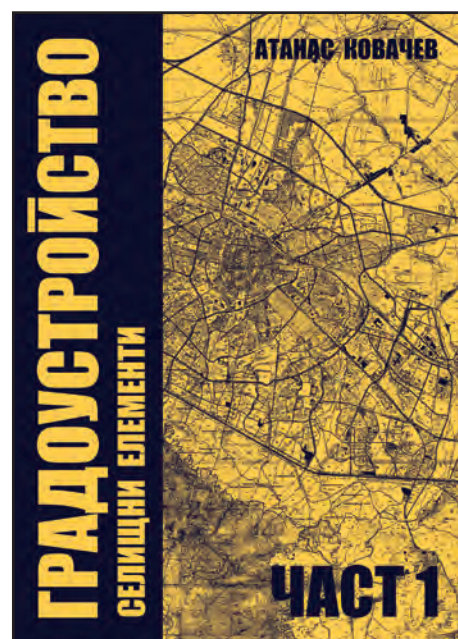

Ковачев, А. (2019) Градостроїство. Част 1. Селищни елементи. С., „Авангард Прима“, 348 стр. ISBN 978-619-239-248-2

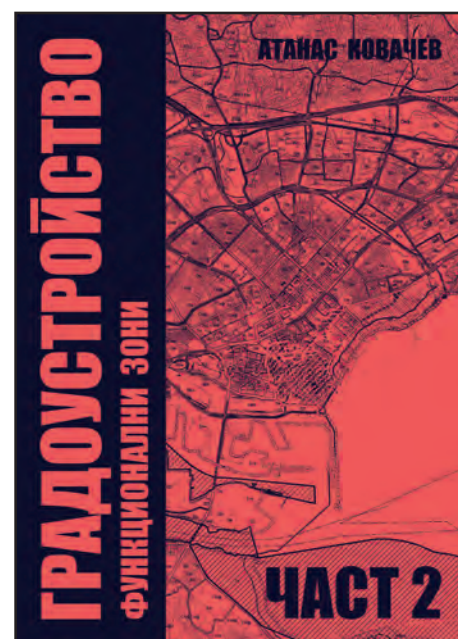

Ковачев, А. (2019) Градостроїство. Част 2. Функционални зони. С., „Авангард Прима“, 346 стр. ISBN 978-619-239-249-0

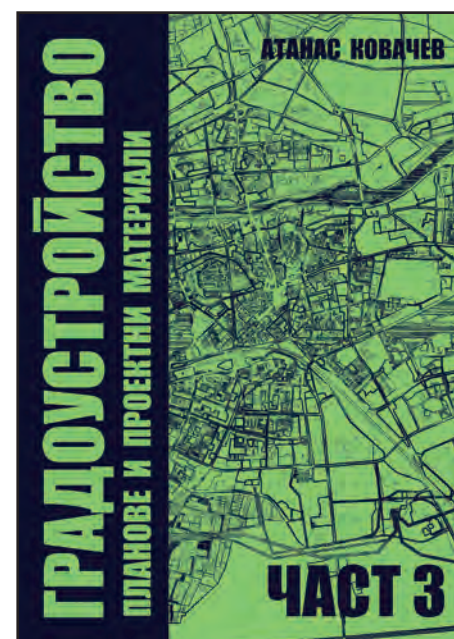

Ковачев, А. (2019) Градостроїство. Част 3. Планове и проектни материали. С., „Авангард Прима“, 346 стр. ISBN 978-619-239-250-5

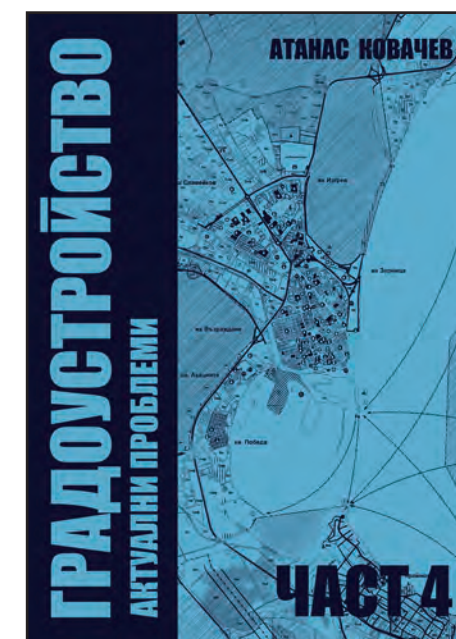

Ковачев, А. (2019) Градостроїство. Част 4. Актуални проблеми. С., „Авангард Прима“, 372 стр. ISBN 978-619-239-251-2

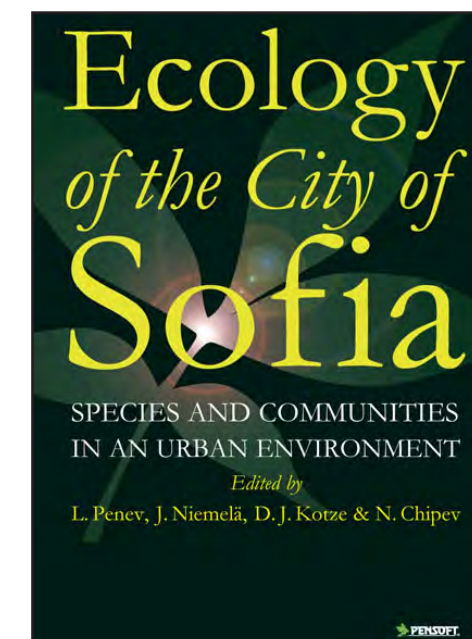

Kovachev, A. (2004) Urban Planning and Ecological Problems of the Green Systems of Large Cities in Bulgaria. Ecology of the City of Sofia, Bulgaria. PENSOFT, p. 165 – 170. ISBN 954-642-224-X

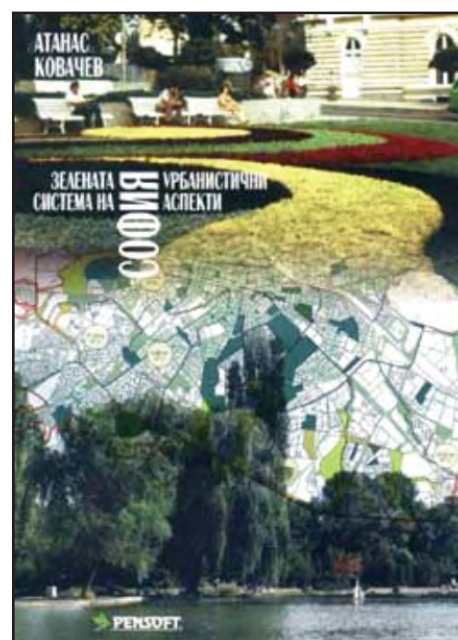

Ковачев, А. (2001) Зелената система на София. Урбанистични аспекти (Историческо развитие, съвременно състояние, проблеми и тенденции, стратегия и прогнози), София – Москва, PENSOFT, 142 стр. ISBN 954-642-129-4

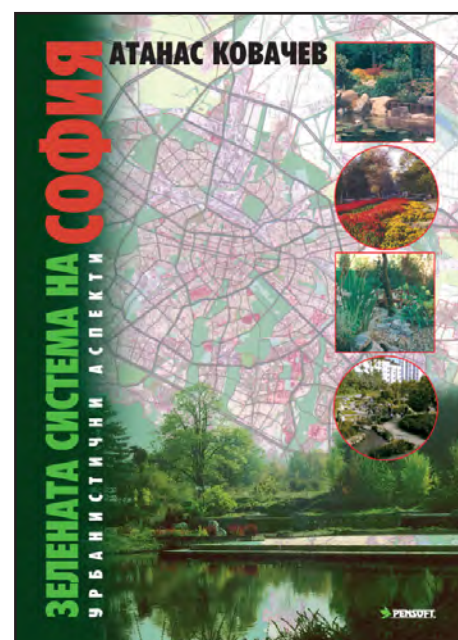

Ковачев, А. (2005) Зелената система на София. Урбанистични аспекти (историческо развитие, съвременно състояние, проблеми и тенденции, прогнози и стратегия) (второ допълнено издание). София – Москва, PENSOFT, 368 стр. ISBN 954-642-216-9

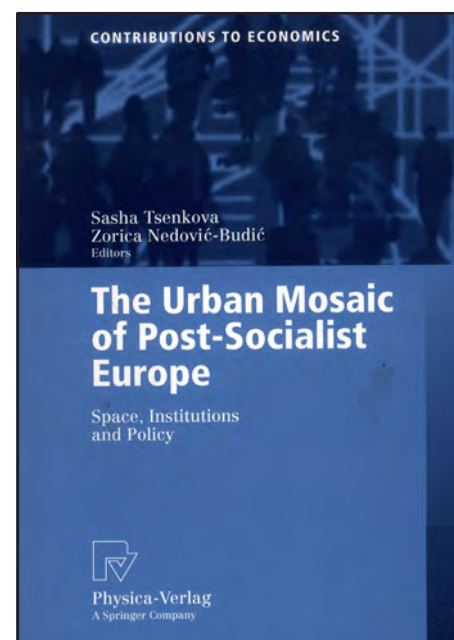

Hirt, S., A. Kovachev, (2006) The Changing Spatial Structure of Post – socialist Sofia. The Urban Mosaic of Post – socialist Europe. NY. ISBN 954-642-224-X

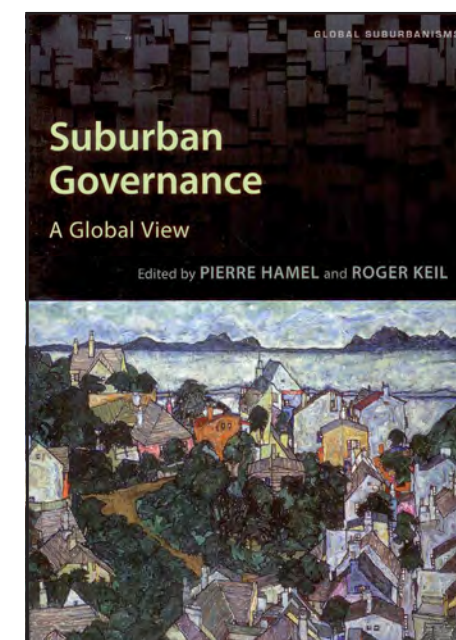

Hirt, S., A. Kovachev (2015) Suburbia in Three Acts: The East European Story. Suburbia Governance. A Global View. UNIVERSITY OF TORONTO PRESS. ISBN 978-1-4426-1400-0

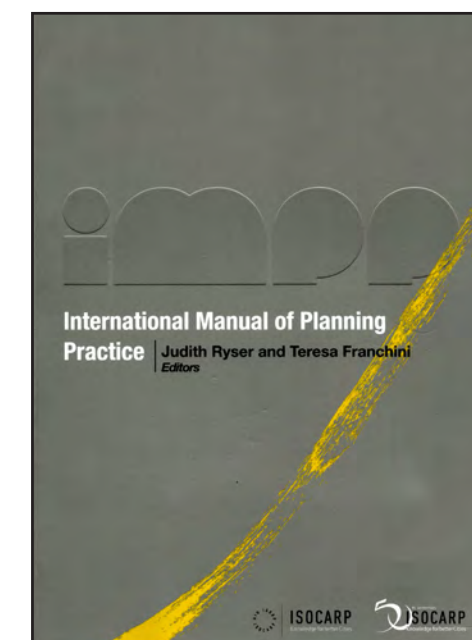

Kovachev, A., A. Slaev, I. Lyubenov, H. Topchiev (2015) European Union. Bulgaria. International Manual of Planning Practice, Published by ISOCARP, The Hague, The Netherlands, 6th new edition, p. 175. ISBN 978-94-90354-40-4

МОНОГРАФИИ, УЧЕБНИЦИ, РЕЧНИЦИ, СПРАВОЧНИЦИ, ДИСЕРТАЦИИ, СТУДИИ И СТАТИИ MONOGRAPHS, TEXTBOOKS, DICTIONARIES, REFERENCE BOOKS, DISSERTATIONS, STUDIES AND ARTICLES

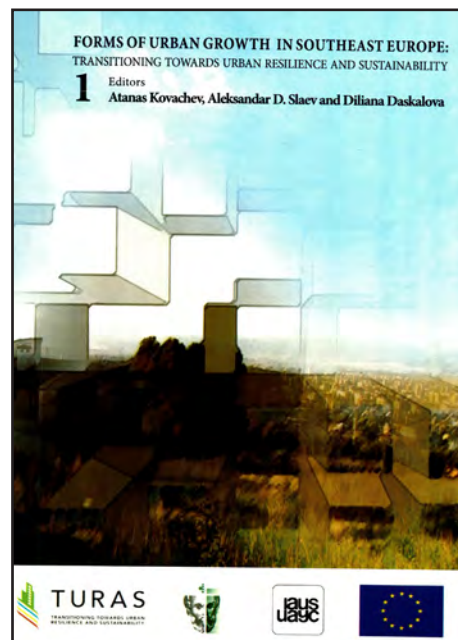

Kovachev, A., A. Slaev, D. Daskalova (2016) Forms of Urban Growth in Southeast Europe: Transitioning Towards Urban Resilience and Sustainability. Varna, p. 13 – 153, p. 177 – 199, p. 213 – 241. ISBN 978-954-305-428-2

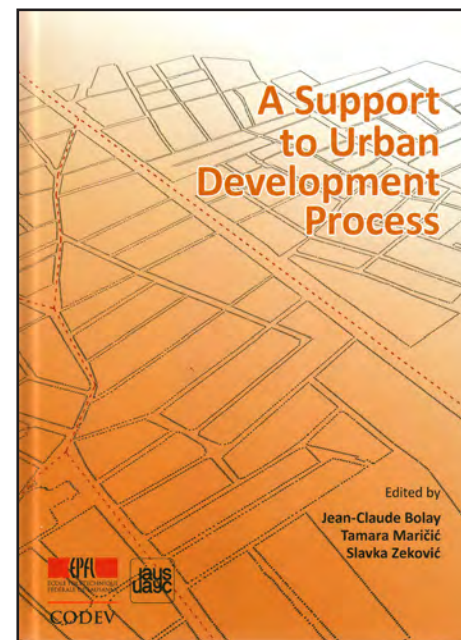

Kovachev, A., A. Slaev, B. Nozharova, P. Nikolov, P. Petrov (2018) Can public participation contribute to sustainable mobility? Process, Lausanne: EPFL, IAUS, p. 59 – 79. ISBN 978-2-8399-2394-1

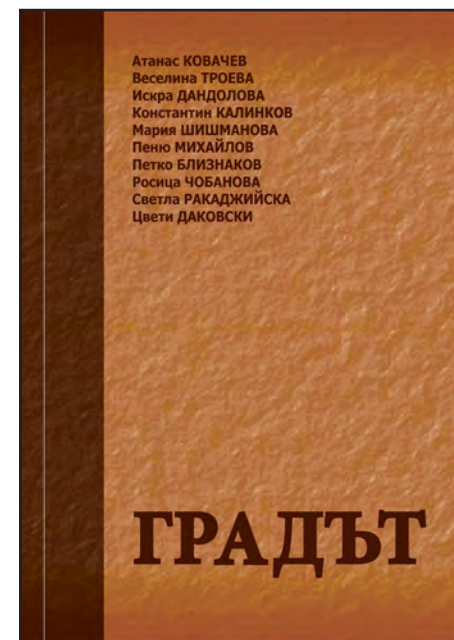

Ковачев, А., В. Троева, И. Дандолова, К. Калинков, М. Шишманова, П. Михайлов, П. Близнаков, Р. Чобанова и др. Градът (2013) Варна – София. ИК Геа – принт – Варна, 748 стр. ISBN 978-619-184-001-4



Ковачев, А. и др. (2023) МЕТАМОРФОЗИ. Архитектурни образи. България през втората половина на XX век, Том II, Издател: МИО ДИЗАЙН ООД 507 стр. ISBN 978-619-92128-2-0



Ковачев, А. (2012) Творческа справка. Архитектурна дейност за периода 1980 – 2012 г., 140 стр.



Stanichev, G., G. Dimitrova – Mandova, A. Kovachev, I. Yankulov (2018) Sofia. The Potato Plan Collection. 40 Cities through the Lens of Patrick Abercrombie Marcel Witvoet nai010 publishers, Rotterdam, Netherlands. ISBN 978-94-6208-446-9



Ковачев, А. (2010) Кадастър. Устройствени схеми и планове. В: Михова К. (Редактор). Ландшафтна архитектура. Наръчник по предприемачество. Как да стартираме бизнес? С., ЛТУ, ИНТЕЛ ЕЛТРАНС, стр. 115 – 125. ISBN 978-954-2910-03-9



Ковачев, А., В. Красилюков (2009) Архитектор Георгий Стоилов. Несколько штрихов к портрету проектировщика, теоретика, художника, общественного деятеля. Москва, Изд. „Улей“, Международная академия архитектуры, Отделение в Москве



Ковачев, А. (2004) Георги Стоилов. Години, отдадени на архитектурата. София – Москва, PENSOFT, 200 стр. ISBN 954-642-208-8

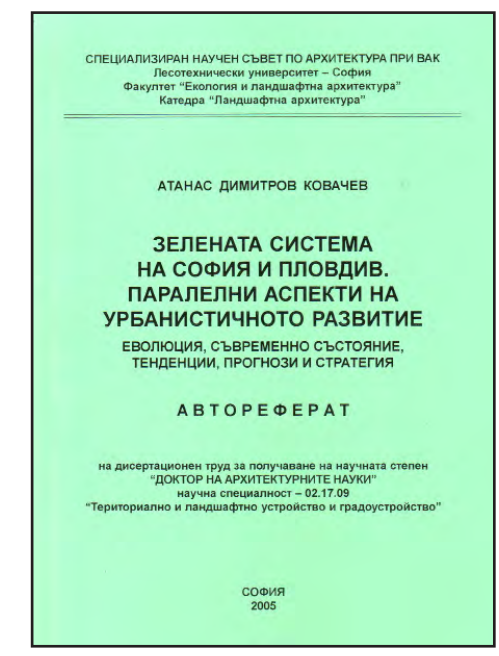

Ковачев, А. (2005) Зелената система на София и Пловдив. Паралелни аспекти на урбанистичното развитие. Дисертационен труд за научната степен „Доктор на архитектурните науки“. 1 том – текстова част, 347 стр., 2 том – графична част, 126 стр. Автореферат – 112 стр.

МОНОГРАФИИ, УЧЕБНИЦИ, РЕЧНИЦИ, СПРАВОЧНИЦИ, ДИСЕРТАЦИИ, СТУДИИ И СТАТИИ MONOGRAPHS, TEXTBOOKS, DICTIONARIES, REFERENCE BOOKS, DISSERTATIONS, STUDIES AND ARTICLES

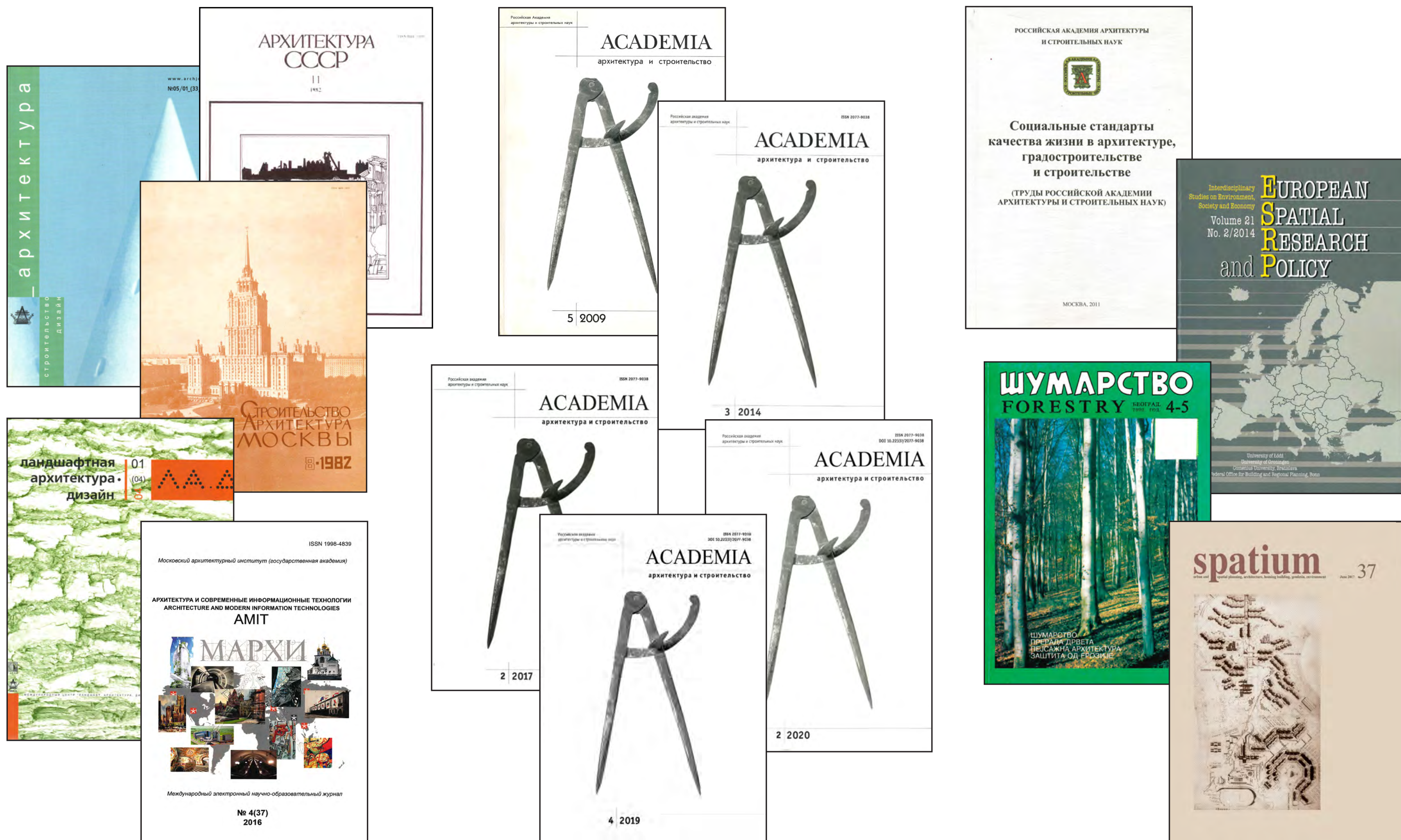

МОНОГРАФИИ, УЧЕБНИЦИ, РЕЧНИЦИ, СПРАВОЧНИЦИ, ДИСЕРТАЦИИ, СТУДИИ И СТАТИИ MONOGRAPHS, TEXTBOOKS, DICTIONARIES, REFERENCE BOOKS, DISSERTATIONS, STUDIES AND ARTICLES



Мои научни публикации в списание АРХИТЕКТУРА (за четири десетилетия съм публикувал над 70 статии в списанието на Съюза на архитектите в България), списание АСПЕКТИ. Архитектура. Строителство. Мениджмънт и списание ГРАДЪТ.

My scientific publications in ARCHITECTURE magazine (for four decades I have published over 70 articles in the magazine of the Union of Architects in Bulgaria), ASPECTS magazine. Architecture. Construction. Management and GRADAT magazine.

МОНОГРАФИИ, УЧЕБНИЦИ, РЕЧНИЦИ, СПРАВОЧНИЦИ, ДИСЕРТАЦИИ, СТУДИИ И СТАТИИ MONOGRAPHS, TEXTBOOKS, DICTIONARIES, REFERENCE BOOKS, DISSERTATIONS, STUDIES AND ARTICLES



Мои научни публикации докладвани и публикувани в Сборници от Международни научни конференции и Годишници с научни трудове на Лесотехническия университет, София, Варненския свободен университет „Черноризец Храбър“, Варна, Университета за архитектура, строителство и геодезия, София, Висшето строително училище „Любен Каравелов“, София и други университети, и в много научни списания у нас и в чужбина

My scientific publications reported and published in Journals of International Scientific Conferences and Annuals with Scientific Works of the University of Forestry, Sofia, Varna Free University 'Chernorizets Hrabar', Varna, University of Architecture, Civil Engineering and Geodesy, Sofia, 'Lyuben Karavelov' Higher School of Civil Engineering, Sofia and other universities, and in many scientific journals at home and abroad

МЕЖДУНАРОДНИ И НАЦИОНАЛНИ КОНГРЕСИ, КОНФЕРЕНЦИИ, СИМПОЗИУМИ, ИЗЛОЖБИ, ПЛЕНЕРИ, ЖУРИТА И СЪБРАНИЯ INTERNATIONAL AND NATIONAL CONGRESSES, CONFERENCES, SYMPOSIA, EXHIBITIONS, PLENARIES, JURIES AND MEETINGS

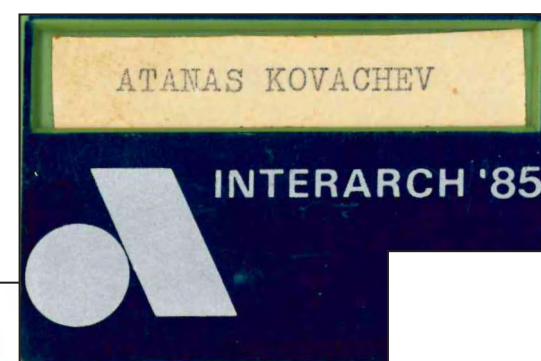

13 May 2011
National Palace of Culture



Атанас Ковачев
Лесотехнически
университет



Атанас Ковачев
Atanas Kovachev



МЕЖДУНАРОДЕН АРХИТЕКТУРЕН КОНКУРС
„РЕСТАВРАЦИЯ И УСТОЙЧИВО
СТРОИТЕЛСТВО“
15 - 18 юни 2017 г.



чл.кор.проф.д.а.н.арх.
Атанас Ковачев

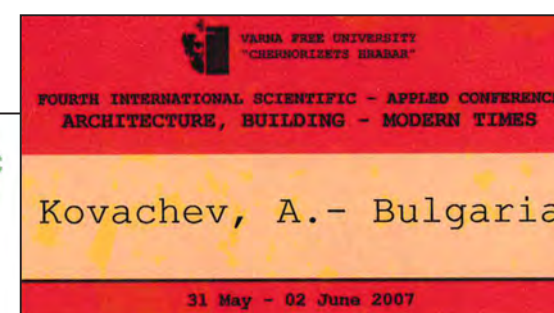

Atanas Kovachev (BG)
Атанас Ковачев (BG)

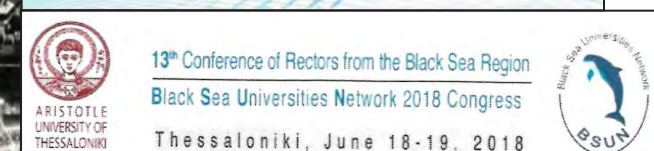

Atanas KOVACHEV
Varna Free University
Chernorizets Hrabar
Bulgaria



XIIIth International Scientific Conference
Management and Sustainable Development
25 - 27 March 2011, Yundola, Bulgaria

Ф. АТАНАС
КОВАЧЕВ
ВАРНЕНСКИ СВОБОДЕН
УНИВЕРСИТЕТ



МЕЖДУНАРОДНИ И НАЦИОНАЛНИ КОНГРЕСИ, КОНФЕРЕНЦИИ, СИМПОЗИУМИ, ИЗЛОЖБИ, ПЛЕНЕРИ, ЖУРИТА И СЪБРАНИЯ INTERNATIONAL AND NATIONAL CONGRESSES, CONFERENCES, SYMPOSIA, EXHIBITIONS, PLENARIES, JURIES AND MEETINGS



СТОТИЦИ ПРОФЕСИОНАЛНИ ФОРУМИ У НАС И ПО ШИРОКИЯ СВЯТ
HUNDREDS OF PROFESSIONAL FORUMS IN OUR COUNTRY AND AROUND THE WORLD



СТОТИЦИ ПРОФЕСИОНАЛНИ ФОРУМИ У НАС И ПО ШИРОКИЯ СВЯТ HUNDREDS OF PROFESSIONAL FORUMS IN OUR COUNTRY AND AROUND THE WORLD



ТОВА Е КРАТКАТА РАВНОСМЕТКА НА ПОВЕЧЕ ОТ ЧЕТИРИ И ПОЛОВИНА ДЕСЕТИЛЕТИЯ, ОТДАДЕНИ НА
АРХИТЕКТУРАТА, ГРАДОУСТРОЙСТВОТО, ТЕРИТОРИАЛНОТО И ЛАНДШАФТНОТО УСТРОЙСТВО – ЕДИН
ДЪЛЪГ И ТРУДЕН, ПО БЕЗКРАЙНО ИНТЕРЕСЕН, ПЪТ НА ПРОЕКТАНТСКО-РЕАЛИЗАТОРСКА, НАУЧНО-ИЗ-
СЛЕДОВАТЕЛСКА И ЕКСПЕРТНА ДЕЙНОСТ В ИМЕТО НА ГОЛЯМАТА ЛЮБОВ КЪМ ТВОРЧЕСТВОТО...

ЧОВЕК Е ТОЛКОВА ГОЛЯМ, КОЛКОТО ГОЛЕМИ СА МЕЧТИТЕ МУ И АЗ ПРОДЪЛЖАВАМ ДА МЕЧТАЯ...

Арх. АТАНАС КОВАЧЕВ

THIS IS A BRIEF SUMMARY OF MORE THAN FOUR AND A HALF DECADES DEVOTED TO ARCHITECTURE,
URBAN PLANNING, SPATIAL AND LANDSCAPE DEVELOPMENT – A LONG AND DIFFICULT, INFINITELY
INTERESTING PATH OF THE DESIGN, RESEARCH AND EXPERT ACTIVITY IN THE NAME OF THE GREAT LOVE
OF CREATIVITY...

A MAN IS AS BIG AS HIS DREAMS AND I KEEP DREAMING...

Arch. ATANAS KOVACHEV